

Informe de gestión



Primer
semestre
2018

Ibaqué
Incluyente



Debe estar preparada para enfrentar los grandes retos de:

- Cambio climático
- Conservación ambiental
- Crecimiento de la población
- Desarrollo urbano acelerado
- Desarrollo tecnológico
- Alta demanda de alimentos
- Superación de la pobreza
- Cierre de brechas

Plan de Desarrollo

Por Ibagué con todo el Corazón 2016 - 2019

Aprobado por el Concejo Municipal

Acuerdo 006 del 15 de junio de 2016

- Articulado con los 17 objetivos de desarrollo sostenible (ODS) de las Naciones Unidas.
- Basado en tres grandes mandamientos:
 - No segregar
 - No depredar
 - No robar



Plan de Desarrollo

Por Ibagué con todo el Corazón 2016 - 2019



Pilares

17 Objetivos de Desarrollo Sostenible (ODS)



Plan de Desarrollo

Por Ibagué con todo el Corazón 2016 - 2019



2018 primer semestre

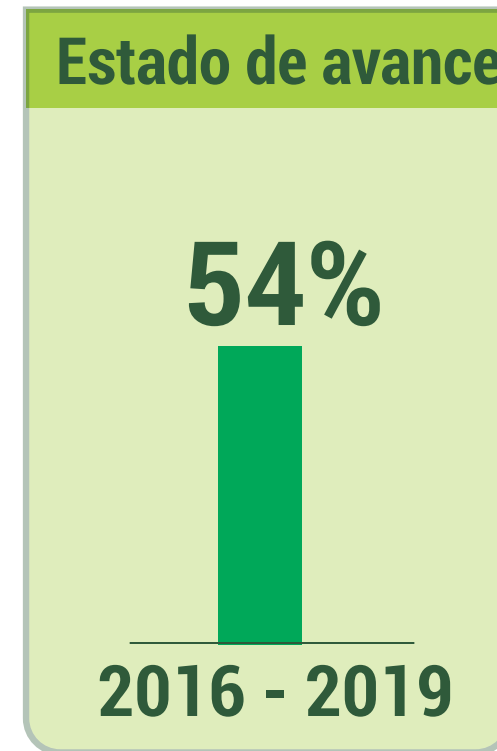

Modelo de desarrollo sostenible



Ibagué: ciudad sostenible

Convenio (estudios base)

Findeter + **Alcaldía de Ibagué** + **AFD**
(\$465 millones) (\$696 millones) (\$149 millones)

\$1.310 millones

Entrega final documento 14 de agosto de 2018



Ciudad Sostenible

Fases de una ciudad en CIUDADES EMERGENTES y SOSTENIBLES



Trabajo articulado con BID y Findeter

Estudios base realizados
(136 indicadores)

- Mitigación del cambio climático.
- Análisis de amenazas y vulnerabilidad.
- Análisis de crecimiento urbano (huella urbana).
- Gobernanza y fiscalidad.
- Competitividad.

Estudios - base:
algunos resultados

Ibagué sostenible

¿Qué vamos hacer? visión y estructura



\$1,6
BILLONES



por
IBAGUÉ
con todo el corazón



Competitividad

Sectores priorizados



Acciones generales para una

Ibagué verde, saludable, incluyente, productiva y en paz.



Bosques de Paz

Anillo de Conservación Ambiental

- Garantizar producción de agua.
- Protección y conservación de bosques.

A scenic view of a mountain valley. The foreground shows a grassy slope with some trees. In the middle ground, a river flows through a valley, surrounded by lush green forests. A small settlement with several buildings is visible on the left side of the valley. The background features high, rugged mountains under a cloudy sky. The text "15.778 Has deben protegerse" is overlaid at the bottom of the image.

15.778 Has deben protegerse

Compra de predios

Predio	Area Ha	Inversión
Los Termales	53,46 Has	\$ 120.097.810
La Florida	16,19 Has	\$ 37.902.564
El Caracol	9,41 Has	\$ 68.603.253
California		\$ 1.359.752.664
Lote 2 (En tramite)	339,93Has	
El Recreo (En tramite)	14,42Has	\$ 49.925.740
Total	433,41	\$ 1.636.282.031

Total 2018: 433.41 Has

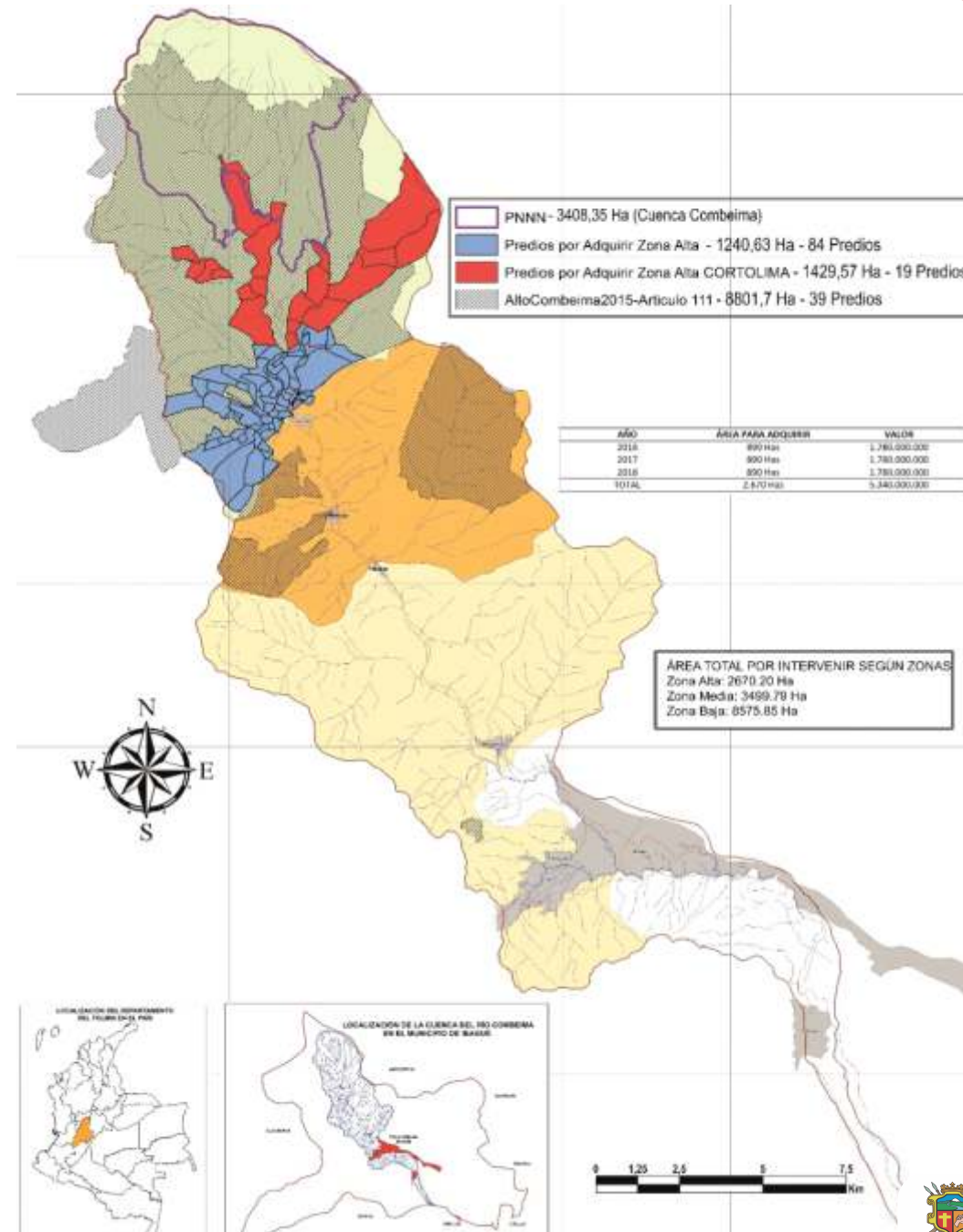

Captación de agua

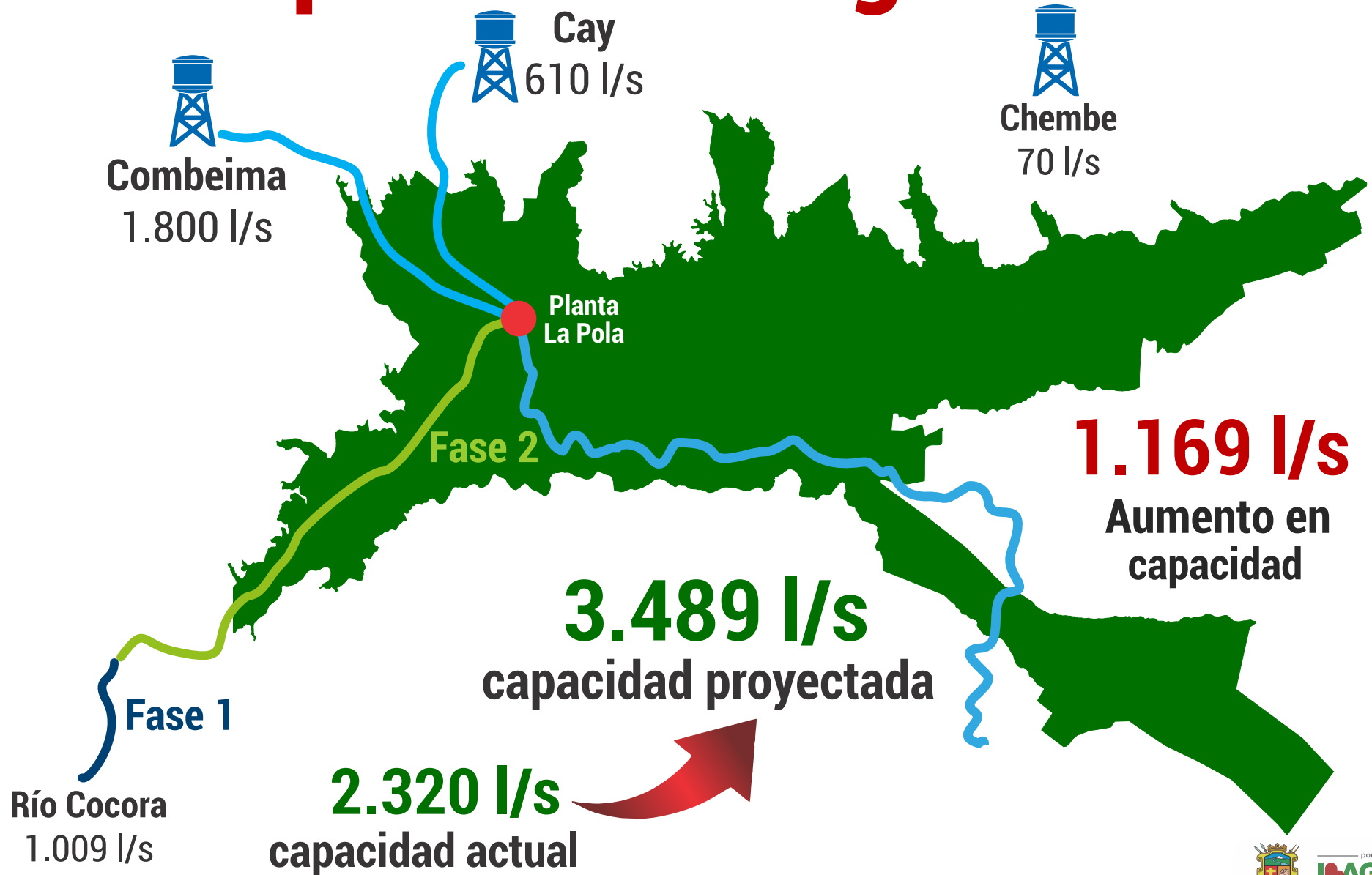

Bocatoma Cay



Inversión: \$5.509 millones

610 l/s.

Bocatoma Cay

Entregada marzo 2018





Panóptico

Panóptico

- Museo Nacional de la Música
- Centro de memoria y los Derechos Humanos.

- Proyecto de restauración integral y reforzamiento estructural

Inversión

\$10.444 millones



Colector El Sillón

Avenida Fantástica

\$9.943 millones



Bulevar de las Brisas

Entregado en febrero
de 2018



Escenarios deportivos

Parque deportivo

- Obra: Urbanismo
- **Estadio de Atletismo**
- **Patinódromo**
- **Cancha de Fútbol**

Unidad deportiva de la 42

- Obra: Urbanismo
- **Piscina**

- En prepliegos (publicado SECOP 2)
- En proceso de licencia Curaduría

Pista de patinaje

Entregada



Piscinas de la 42

Inversión:
\$9.733 millones



Pista de atletismo



Inversión: \$10.555 millones



Patinódromo



Inversión: \$5.232 millones

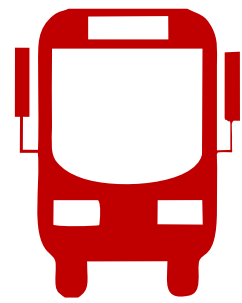

SETP

Convenio



por
IBAGUÉ
con todo el corazón



- Plan Maestro de Movilidad y Espacio Público.
- Diseño de las vías calle 103 y carrera 13.

Valor **\$4.276 millones**



por
IBAGUÉ
con todo el corazón



Sistema Estratégico de Transporte Público

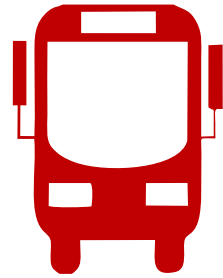

SETP

Solicitud de CONPES junio 2018

Inversión: \$400 mil millones

Ibagué **30%**

Nación **70%**

Concepto favorable de viabilidad fiscal

Min Hacienda (\$120.000 millones)



por
IBAGUÉ
con todo el corazón





Parques

Inversión primer semestre 2018

\$7.780 millones

Plaza de Bolívar





Parque Santa Rita

Parque Santa Rita

Área: 35.619 M2

- Circuitos de trote
- Senderos
- Canchas polideportivas.
- 2 canchas de fútbol
- 5 canchas sintéticas.
- 1 cancha de arena fútbol 11
- Zonas de permanencia
- Recreación activa y pasiva
- Zona de juego para niños
- Parque biosaludable
- Teatrino
- 1 circuito recreativo de patinaje.

Inversión: \$4.402 millones

Doble Calzada Aeropuerto

Inversión Total
\$55.043 millones

63% Municipio **37% Ministerio**



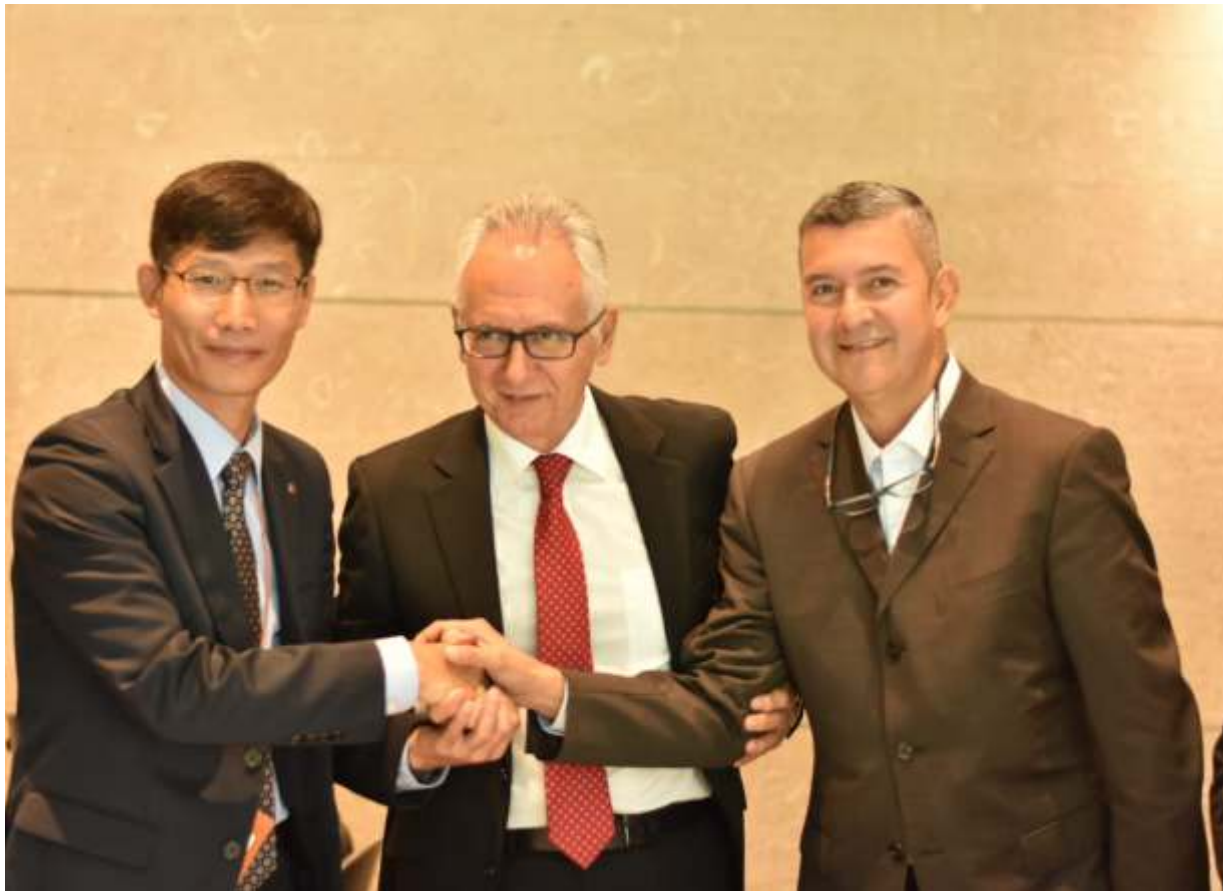

Alcaldía CEMEX y LG, firman Acuerdo de
cooperación para la

Granja Solar





A large, dense group of children, likely students, are shown from a high-angle perspective. They are all wearing light-colored, short-sleeved school uniforms. The children are smiling broadly and have their hands raised in the air, some with fingers spread, suggesting a celebratory or enthusiastic atmosphere. The word "Educación" is overlaid in the center in a large, white, sans-serif font.

Educación

Jornada Única

La Inversión Más Grande en la Historia de Ibagué

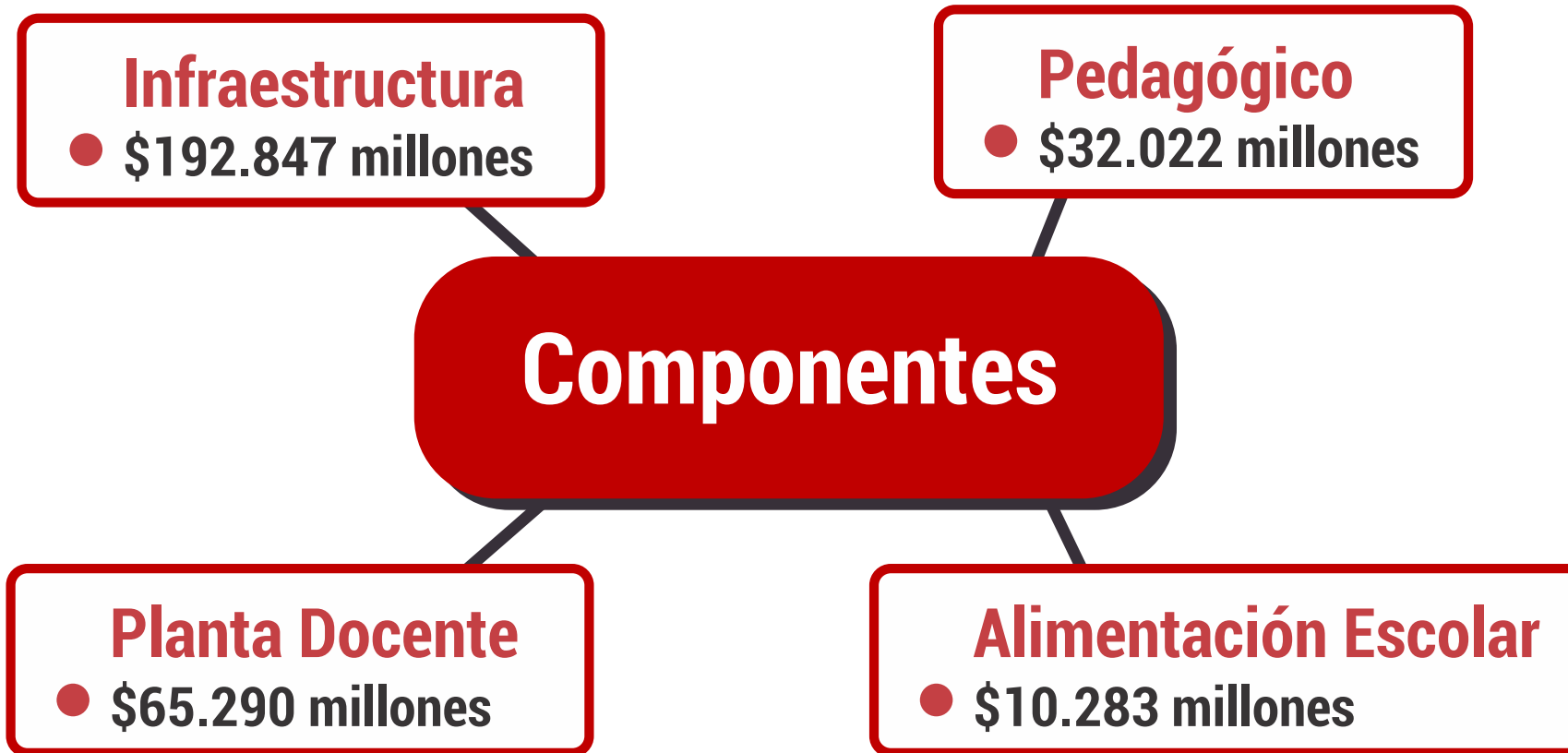

Total: \$298.263 millones

Inversión Educación en el Sector rural

Jornada Única Sector rural

	Beneficiados
● I. E. Laureles.....	97
● I. E. San Francisco.....	339
● I. E. San Juan De La China.....	138
● I. E. Tec Agrop Mariano Melendro.....	722
● I. E. Tec Ambiental Combeima.....	611
● I. E. Nueva Esperanza La Palma.....	336
● I. E. Tapias.....	255
Total.....	2.498

Mejoramiento infraestructura educativa

IE Tapias - Sede Toche

Inversión:

Construcción de un aula y una biblioteca

\$293 millones



Alimentación Escolar

6.590 Raciones entregadas

- **4.403** Refrigerios
- **2.187** almuerzos

Inversión:

\$1.441 millones



Transporte Escolar

2.434 Estudiantes

**Inversión:
\$411 millones**



Tabletas

- **1.530** Entregadas
- **2.831** Estudiantes beneficiados

Inversión:
\$918 millones



Conectividad

- **36** IE beneficiados

Inversión:
\$142 millones



Infraestructura Educativa Sector rural

Inversión Cooperativas

Institución Educativa	Sede/Vereda	Inversión (\$) millones	Estudiantes Beneficiados
I. E Antonio Nariño	San Cristóbal Alto	100	8
I. E Fernando Villalobos Arango	Aurora los Cauchos	46	52
I. E Villalobos Arango	Charco Rico Manantial	93	36
I. E Técnica Luis Carlos Galán Sarmiento	Casa Banco	99	13
I. E San Bernardo	San Cayetano bajo.	101	26
I. E Francisco de Paula	Chembe	41	55
Total		480	190



IE Fernando Villalobos Arango



Sede Manantial Vereda El Totumo

Inversión Secretaría de Educación en Corregimiento de Toche

- Gratuidad
- Infraestructura
- Uniformes
- Alimentación escolar
- Tabletas
- Transporte escolar

Inversión total
\$651 millones





Salud

Modelo Integral de Atención en Salud

Distribución de red **area rural** y microterritorios

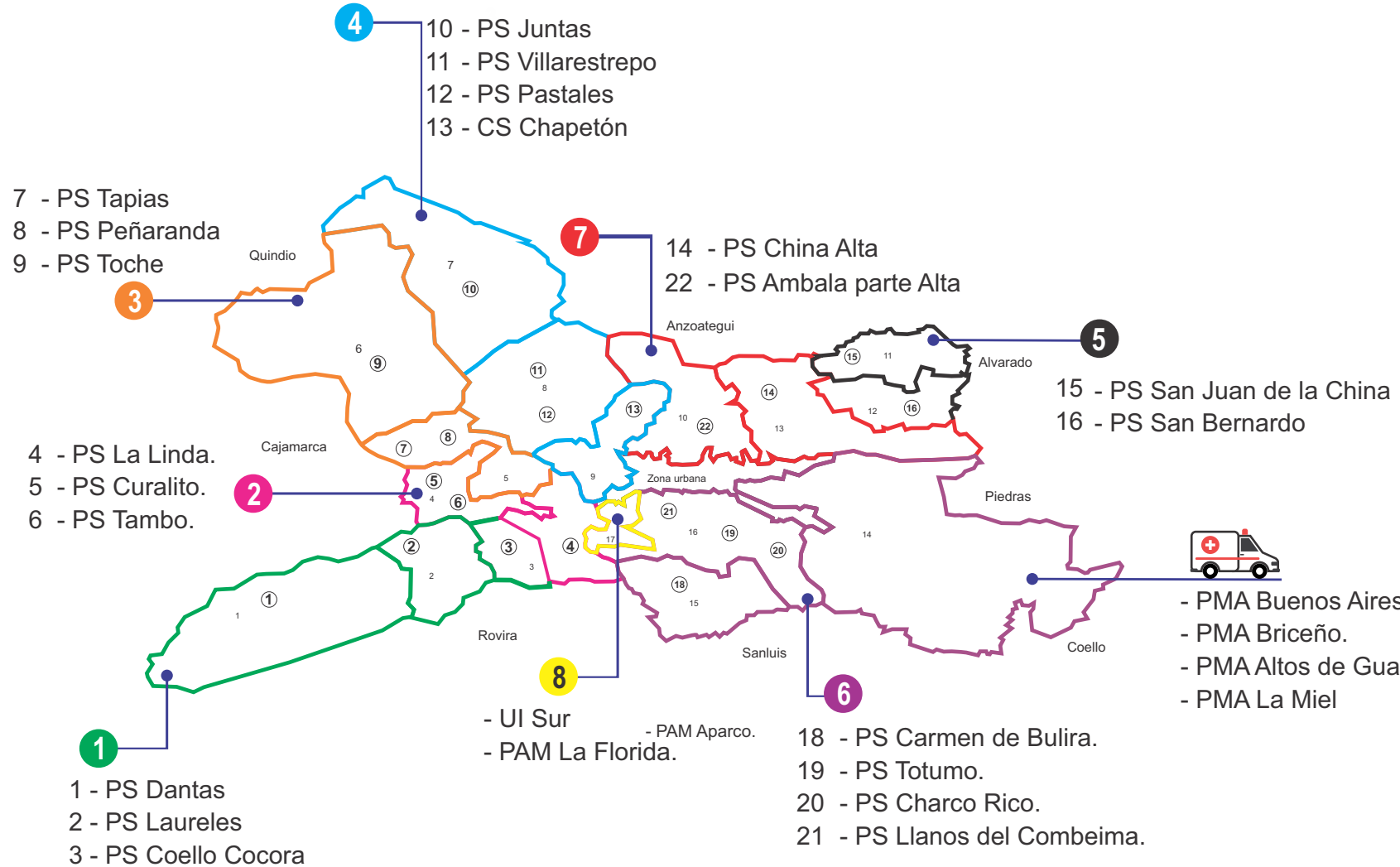

CONVENCIONES

- Microterritorio 1
- Microterritorio 2
- Microterritorio 3
- Microterritorio 4
- Microterritorio 5
- Microterritorio 6
- Microterritorio 7
- Microterritorio 8



- PMA Buenos Aires.
- PMA Briceño.
- PMA Altos de Gualday.
- PMA La Miel

Intervenciones MIAS-DULIMA

zona urbana y rural

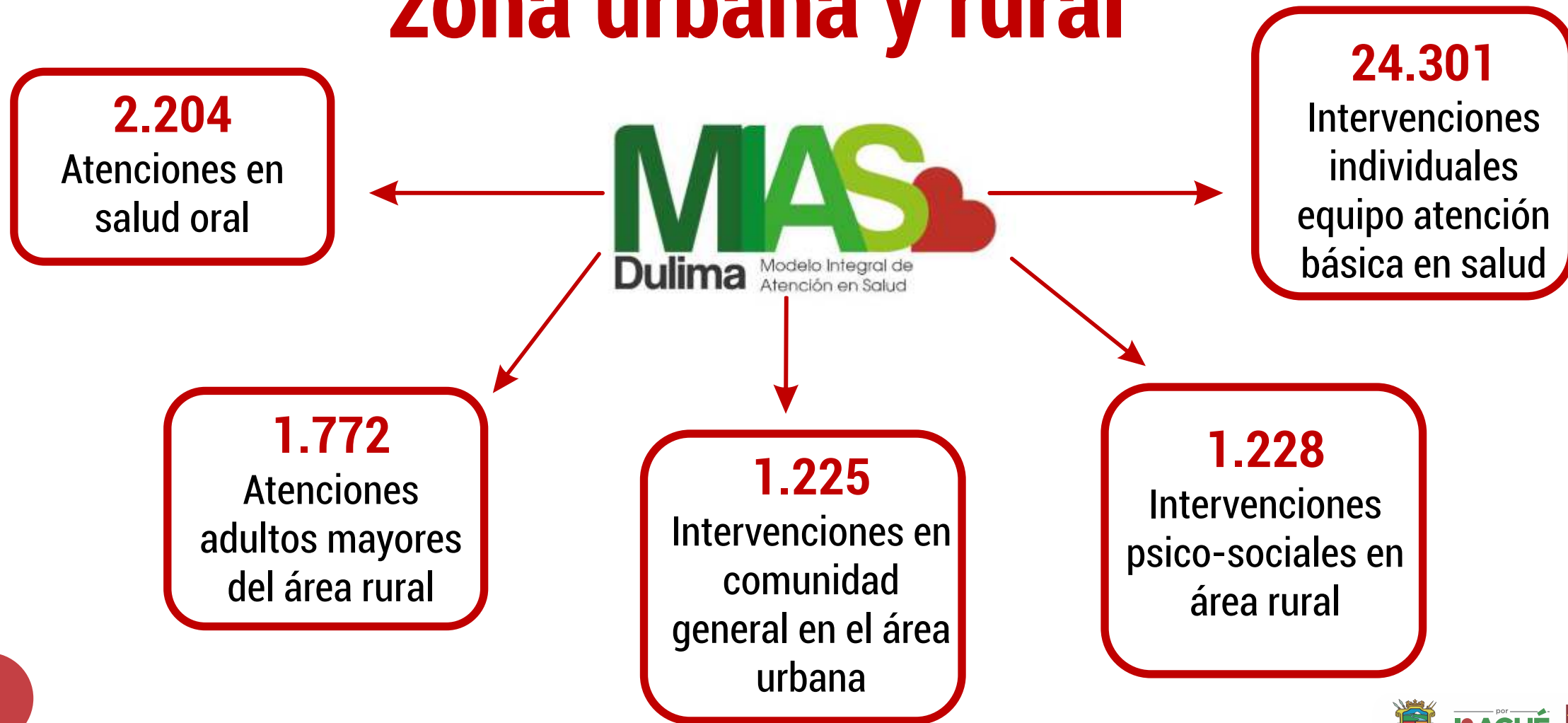



U.S.I.

PUESTO DE SALUD

TOCHE

Unidad de Salud de Ibagué

E.S.E.
Nuestro servicio al alcance de todos







Bienestar Social

Niños, Niñas y Adolescentes

3 Comedores

330

Beneficiados

- El Totumo
- San Bernardo
- Coello Cocora

Inversión: 167 millones



Estrategia 24 horas para la niñez

**“Adultos trabajando y niños
jugando y estudiando”**

80

niños beneficiados



Toche

Adulto Mayor (zona rural)

279 Beneficiados de actividades físicas y de ocio atento (música, teatro y danza).

- Juntas
- La Florida
- San Bernando
- La Pedregoza
- La Helena
- Llanitos
- Cay
- Pastales
- Tapias
- La Coqueta
- Chapetón

Inversión:
90 millones





Adulto Mayor

Subsidios rurales

2.655 Beneficiados

Inversión:

\$1.195 millones

A man wearing a wide-brimmed hat and a striped shirt is bent over, planting a small green sapling into the soil in a rural field. The background shows a grassy hillside with some trees and a fence line. The text "Desarrollo Rural" is overlaid in the center of the image.

Desarrollo Rural

Toche Destino Turístico Emergente

- **2.324 m²** pavimentados
- **1.485 m** de andenes y sardineles

Inversión
\$700 Millones

Portal de entrada



Proyecto Energético Toche

3

Paneles
solares
instalados



Inversión \$174 millones

Centro poblado de Toche

Alumbrado led



Toche antes



Toche hoy



Parque biosaludable



Mirador

Bienvenidos a Toche

Parque BioSaludable



IBAGUÉ
CIVILIZACIÓN Y CALIDAD



ibagué
limpia

Parque infantil



Pintura de fachadas



Pintura de fachadas



Obras de Infraestructura Rural



Acueducto Llanos del Combeima

Proyecto en ejecución

- Bocatoma.
- Desarenador.
- Planta de Tratamiento.
- Tanque de almacenamiento.
- 12.8 kilómetros de redes de tubería.

20%
ejecución

Inversión \$1.476 millones



Optimización Acueductos Rurales



26.952 m

De tubería

17 veredas
del municipio

4.250 Beneficiados

Inversión \$174 millones

Plantas de potabilización IE rurales

30

Plantas de
potabilización
instaladas

4.800

Estudiantes
beneficiados

Inversión \$135 millones



por
IBAGUÉ
con todo el corazón





Puente Porvenir

A construction site for a bridge project. In the foreground, there are concrete pillars and a stone wall. A large yellow metal structure is in the middle ground. Workers in hard hats are visible. In the background, there is a wooden building and an orange excavator. The scene is set in a hilly, wooded area.

80%
de ejecución

Inversión: \$1.330 Millones

Puente Villa Restrepo Adjudicado



Inversión: \$500 Millones

Puente China Alta



Inversión: \$1.070 Millones

**10%
ejecución**

A photograph of a street in San Bernardo. On the left is a two-story building with a brick lower level and a white upper level with a balcony. A paved road runs down the center. A large, leafy tree stands on the right side of the road. In the background, there are more buildings and a hillside. A small bus is visible on the road.

Pavimentación centro poblado San Bernardo

Inversión: \$572 Millones (en ejecución)



Recuperación de la banca de San Juan de la China

Inversión: \$1.124 Millones (en licitación)

Pavimentación Toche

A photograph of a newly paved street in Toche. The road is made of light-colored cobblestones and runs uphill. On the left, there are white buildings with green and yellow accents, including a balcony with a blue and yellow railing and hanging flower baskets. On the right, there are more buildings, some with satellite dishes. In the background, a hillside is visible with a few people walking on the road.

Total Vías: 1.978 m²

Construcción Placa Huella

674 m construidos

Corregimientos:

- Calambeo
- El Totumo
- Coello Cocora
- San Juan de la China
- Laureles

Inversión: \$1.000 Millones





Mejoramiento y Mantenimiento de Vías Rurales

420 Km

► Mejoramiento:

- El Totumo
- Laureles
- Carmen de Bulira
- San Juan de la China
- El Salado
- Calambeo

13 Km

► Construcción de red vial terciaria

- El Totumo
- Laureles
- Carmen de Bulira
- San Juan de la China
- El Salado
- Calambeo

Inversión: \$576 Millones

Mejoramiento y Mantenimiento de Vías Rurales

► **Atención ola invernal:**
21.643 m³ de tierra removida en los 17 corregimientos.



Ganadería Sostenible

Módulos Ovinos

18 Familias
beneficiarias

**Parcelas
Agrosilvopastoriles**

24 Familias
beneficiarias

Inversión \$201 Millones

GRUPO UMATA

por
LAGUÉ

con todo el corazón



Mercados Campesinos

70

**Mercados Campesinos
realizados**

\$241 millones en ventas

**38 familias campesinas
participantes**

- La Samaria
- Parque Murillo Toro
- Macadamia



MERCADOS CAMPESINOS IBAGUÉ

ALCALDIA DE IBAGUÉ

MERCADOS CAMPESINOS

Créditos Agropecuarios

211 familias Beneficiadas

FAG

\$1.646 millones

ICR

\$250 millones

275 nuevas hectáreas cultivadas



Caficultura Orgánica

- **Marquesinas para secado**
609 Familias
- **6 Asociaciones**
En proceso de certificación

\$377 millones + **\$50 millones**
Municipio **Comité de Cafeteros**
Total: \$427 millones



Vivienda Rural

19 viviendas

Adjudicadas

Gestión: **\$790 Millones**

Ministerio de Agricultura





Tecnologías de la Información y las comunicaciones

4 nuevos centros de concentración tecnológica, 2 de ellos con energía renovable.

- Tapias, Sede La Cabaña-Vereda Tapias.
- Tapias, Sede Fe y Esperanza-Vereda Santuario.
- Laureles, Sede Dantas-Corregimiento Dantas
- Tapias sede Toche

Kioscos
vive digital
para la gente



Kiosco Vive Digital

An aerial photograph of a lush, green mountain valley. The terrain is covered in dense vegetation, with a winding road visible in the lower right. A small, light-colored structure is situated on a grassy slope in the lower left. The background shows more mountain ranges under a clear blue sky.

Turismo y Medio Ambiente

Plan Integral de Gestión de Residuos Sólidos

- Entrega de 5 Vehículos motocarros
- Primer feria de recicladores **245 asistentes**
- Recuperación y reciclaje de residuos sólidos en 5 corregimientos.

Corregimientos

- Toche
- Dantas Laureles
- Gamboa
- Briceño
- Aparco



Feria de recicladores



Toche

Proceso de
reciclaje rural



Desarrollo Turístico Sostenible

123 prestadores turísticos capacitados

- Producto turístico
- Servicio al cliente
- Inventario turístico
- Primeros auxilios
- Legislación turística
- Turismo comunitario



Ibagué Ciudad de Aves



La Alcaldía de Ibagué
invita a la
presentación de los resultados
obtenidos en el proyecto

**Ibagué
ciudad de aves**

Fecha: Viernes 13 de julio de 2018
Lugar: Panóptico de Ibagué
Cra 8ª Calle 10ª
Hora: 10:00 a.m.

434

Especies identificadas

26 Endémicas

50 Migratorias

Rutas Aviturismo

Cañon del Combeima.





Rutas Aviturismo

Totumo - Llanos del Combeima - Chembe.



Rutas Aviturismo

Tapias - Toche.

© Hernan Arias

Rutas Aviturismo

Doima - Chucuní



© Hernan Arias

Acuerdo 005 de 2018

Animales insignia de Ibagué

- Oso de Anteojos
- Cóndor de los Andes
- Danta de Páramo
- Puma

Oso de Anteojos



**Encontrado en Toche el
25 de Julio 2018**



Cóndor de los Andes

Danta de Páramo





Puma Concolor

Valle de Tochecito

**Reserva forestal protectora
de carácter nacional**

Declamatoria en estudio por Min Ambiente

"Santuario de la Palma de Cera"





4.500 Has
600 mil individuos adultos

— por —
I  **AGUÉ**
con todo el corazón

El lugar del planeta con mayor
número de Palmas de Cera