

INFORME DE GESTIÓN AREA DE OPERACIONES INTERASEO S.A.S E.S.P

FEBRERO 2017

TABLA DE CONTENIDO

PRESENTACIÓN

1. COMPONENTE DE BARRIDO

- a. Barrido Manual
- b. Frecuencias de barrido y limpieza de vías y áreas públicas según sector.
- c. Brigadas de limpieza

2. COMPONENTE DE RECOLECCIÓN

- a. Alcance del Servicio
- b. Recolección Domiciliaria
- c. Recolección Grandes Generadores
- d. Recolección Servicios Especiales
- e. Recolección en Vía Pública
- f. Recolección área Rural
- g. Recolección de Inservibles
- h. Recolección Sector Centro
- i. Control Prestación de Servicio de Recolección
- j. Toneladas recogidas en el municipio de Ibagué 2016
- k. Problemáticas del servicio ordinario en el municipio de Ibagué
- l. Acciones adelantadas por parte de la empresa
- m. Puntos Críticos
- n. Atención a comunidades

3. LIMPIEZA URBANA (CLUS)

- a. Corte de césped, parques y avenidas
- b. Actividad de poda de Arboles
- c. Lavado de áreas publicas
- a. Instalación y mantenimiento de cestas solares

LISTADO DE ANEXOS

- ANEXO No. 1** Macro y micro rutas del servicio de Barrido
- ANEXO No. 2** Solicitudes atendidas de inservibles con caja tipo Amplirroll
- ANEXO No. 3** Solicitudes atendidas de inservibles con vehículo tipo volqueta
- ANEXO No. 4** Macro y micro rutas del servicio de Recolección
- ANEXO No. 5** Relación de Avenidas Objeto de Corte de Césped
- ANEXO No. 6** Relación de Parques Objeto de Corte de Césped
- ANEXO No. 7** Concepto del Ministerio de Vivienda, ciudad y Territorio, acerca Costos de Limpieza Urbana

PRESENTACIÓN

El área de operaciones de la empresa INTERASEO S.A.S E.S.P. prestadora del servicio de público de aseo de la ciudad de Ibagué, direcciona sus actividades de conformidad a los lineamientos establecidos en el decreto Numero 1077 de 2015 por el cual se reglamenta la prestación del servicio, la resolución 720 de 2015, por la cual se establece el régimen de regulación tarifaria, la Convocatoria Pública No 1 de 2008 realizada por el Municipio de Ibagué y adjudicada a favor de INTERASEO S.A E.S.P. y de conformidad al plan de gestión integral de residuos sólidos.(PGIRS)

El presente documento recopila los resultados de las actividades para la prestación del servicio de aseo, correspondientes al periodo FEBRERO 2017, describiendo los aspectos de las labores operativas de recolección domiciliaria de los residuos producidos por todos los usuarios del servicio; transporte hasta el sitio de disposición final, barrido y limpieza de vías y áreas públicas y sus actividades complementarias para el municipio de Ibagué, corte de césped de vías y áreas públicas, mantenimiento e instalación de cestas públicas.

Los resultados presentados son el desarrollo de las actividades planeadas y ejecutadas por el área de operaciones la cual a su vez brinda el direccionamiento para apoyar en otros escenarios concernientes a la gestión con los residuos sólidos de la Ibagué como la limpieza de canecas solares, recolección de inservibles, apoyo logístico en actividades con otras entidades (del orden municipal, policía, Cortolima), limpieza de zonas verdes y espacios comunes.

1. COMPONENTE DE BARRIDO

a. BARRIDO MANUAL Y BARRIDO DE EMPUJE

La estructura operativa de la actividad barrido para periodo FEBRERO 2017, se direcciono y se viene ejecutando conforme a lo establecido en el PGIRS asi:

Frecuencia de cuneta de vias y áreas públicas definidas en el PGIRS IBAGUE 2015

Aspecto	No.	Parámetro	Unidades	Resultado	Prioridad (alta, media o baja)	Objetivo	Meta	Plazo (fecha)	Referencia
Barrido y limpieza de vias y áreas públicas	5	Definición de Frecuencia de barrido del área urbana	veces/semana	Ver Tabla	Alta	Cumplir con lo previsto en la Resolución 720 de 2015 y el Decreto 1077 de 2015.	Frecuencias aplicadas	2016	Ver Anexo 22. Tabla Frecuencia definidas

Fuente: Imagen captada desde ACTUALIZACION PGIRS IBAGUE 2015

b. FRECUENCIAS DE BARRIDO Y LIMPIEZA DE VIAS Y AREAS PÚBLICAS SEGÚN SECTOR

El barrido ejecutado por la empresa se realiza de forma manual y mediante el uso de barredoras de empuje, la limpieza de vías vehiculares abarca el borde de la calzada contra el andén hasta que quede libre de papeles, hojas, arenilla o de cualquier otro material susceptible de ser removido con cepillo. El barrido comprende el área que abarque el ancho del cepillo y/o ancho de la barredora ecológica (3 cepillos).

Simultáneamente con el barrido de la calzada, son objeto de limpieza y remoción (papeleo) los residuos en los andenes y separadores viales. Esta actividad a su vez cubre la recolección de residuos depositados por los transeúntes en las cestas públicas, y se efectúa en la frecuencia de barrido asignada al sector.

El servicio contempla el barrido de vías pavimentadas y en calles no pavimentadas y/o áreas donde no es posible realizar el barrido por sus características físicas, se desarrollan labores de limpieza manual. (Papeleo) El despapeleo reemplaza el barrido en vías y zonas sin pavimentar.

El personal asignado para esta labor ejecuta su actividad con base en unos diseños de macro rutas y micro rutas preestablecidos y distribuidos en toda la ciudad ; trayectos detallados a nivel de calles y manzanas dando una cobertura sobre un mismo recorrido a diferentes barrios de la ciudad y en diferentes horas dentro de un mismo turno. Los residuos resultantes de la labor de barrido manual de calles son colocados en bolsas plásticas ubicadas en los carros papeleros, barredoras ecológicas, las cuales al colmarse su capacidad son cerradas atando su parte superior y ubicadas en el sitio preestablecido para su posterior recolección.

Se presenta relación de Macro y Micro Rutas de Barrido por Sector donde se identifica además la frecuencia, horario y el inicio y fin de la ruta.

VER ANEXO No. 1.

En los gráficos siguientes, se observa la longitud de vías y áreas barridas correspondientes a las frecuencias establecidas en el PGIRS. y el comportamiento según el tipo de barrido y sector atendido.

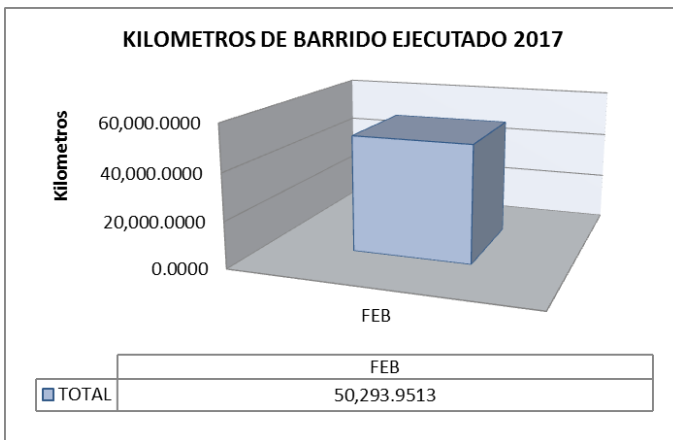

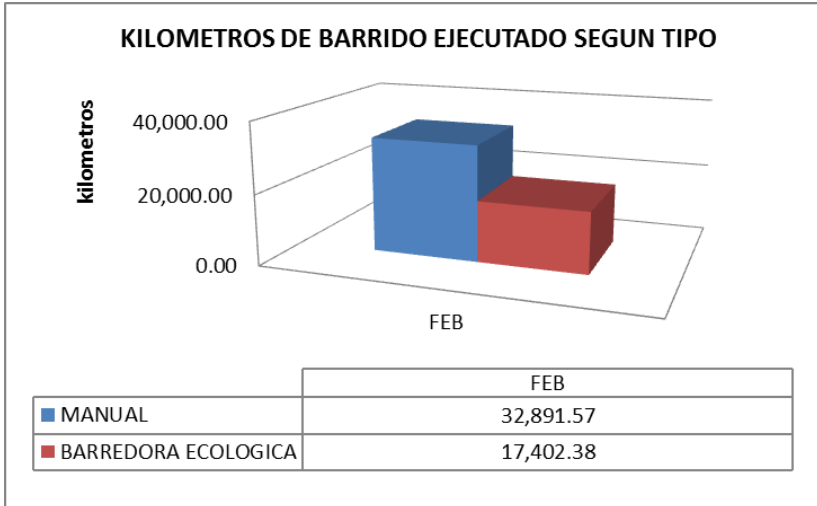

El 65 % del barrido ejecutado para el periodo FEBRERO 2017, corresponde a barrido manual y un 35% a barrido de empuje.

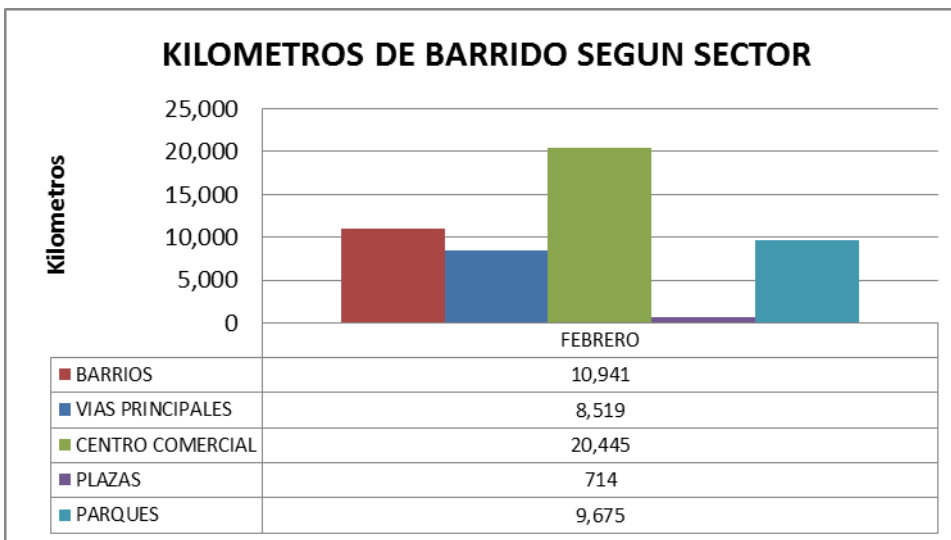

Por efectos del cumplimiento a la norma, la empresa esta incluyendo las areas publicas en kilometros lineales (areas publicas) por lo cual se refleja un aumento sustancial de los kilometros barrido para el area centro.

c. BRIGADAS DE LIMPIEZA

Operativos especiales realizados por la empresa con el fin de recuperar zonas específicas de ciudad que requieren intervención como consecuencia de cambios climáticos, falta de cultura ciudadana, eventos de la comunidad, habitantes de la calle.

2. COMPONENTE DE RECOLECCIÓN

a. ALCANCE DEL SERVICIO

El servicio contempla la recolección de los residuos sólidos domiciliarios residencial y no residencial, industriales, comerciales, institucionales, oficinas, plazas de mercado, pequeños y grandes productores, etc., la recolección de residuos sólidos derivados de las actividades de barrido, limpieza, poda de árboles, corte de césped y escombros de arrojo clandestino y domiciliarios, los demás estipulados en la normatividad vigente en materia de la Gestión Integral de Residuos Sólidos.



La atención de este servicio se realiza las 24 horas del día, distribuidos en dos turnos, en horarios comprendidos entre las 06:00 am a las 18:00 pm y de las 18:00pm a las 06:00am. Requiriendo que los vehículos asignados para esta labor, ejecuten con base en unos diseños de macro rutas y micro rutas preestablecidos y distribuidos en toda

la ciudad; trayectos detallados a nivel de calles y manzanas dando una cobertura sobre un mismo recorrido a diferentes barrios de la ciudad y en diferentes horas dentro de un mismo turno. Por esta razón algunos sectores les corresponden un horario más temprano que otros.

En lo que respecta a la normatividad de almacenamiento y presentación de los residuos sólidos domiciliarios, el DECRETO 1077 DE 2015, establece que son obligaciones de los usuarios del servicio público de aseo el almacenamiento y presentación de los residuos, entendiéndose según la normatividad que la presentación de los residuos se realizará **en el andén del inmueble del generador** o en la unidad de almacenamiento de residuos sólidos, la cual debe cumplir requisitos mínimos y dentro estos permitir el fácil acceso y recolección de los residuos por los vehículos recolectores.

Según los compromisos establecidos la obligación de la empresa es recoger transportar y disponer los residuos sólidos domiciliarios presentados por los usuarios, precisando que el servicio de aseo en el componente de recolección, **se ejecuta en los sitios donde los usuarios presentan los residuos domiciliarios para ser recogidos y se realiza** utilizando el sistema puerta a puerta, salvo en los casos con limitaciones de las vías de acceso para los vehículos recolectores, requiriéndose para estos sitios que el personal ingrese, ejecute la recolección manual y la traslade hasta el sitio de accesibilidad al vehículo recolector.

b. RECOLECCIÓN DOMICILIARIA

Este servicio de recolección domiciliaria de 100% cobertura en la ciudad de Ibagué Tolima se realiza en tres frecuencias que son: Lunes, Miércoles y Viernes y otra que es Martes, Jueves y Sábado, en horarios diurnos comprendidos entre las 06:00am a 18:00 pm y nocturnos entre las 18:00pm y las 06:00am, cuenta con vehículos tipo compactador de 10, 20 y 25 yardas de capacidad, vehículos tipo volqueta de 7 toneladas, vehículos tipo Amplirroll de 10 metros cúbicos y motocarros de apoyo para barrido y evacuación cestas publicas solares.

c. RECOLECCIÓN GRANDES GENERADORES

Este servicio dirigido especialmente a los suscriptores y/o usuarios no residenciales que generan y presentan para la recolección residuos sólidos en volumen igual o superior a un metro cúbico mensual, como lo son centro comerciales, plazas de mercado, empresas etc. Cuenta en su parque automotor con vehículos tipo compactador de de 10, 20 y 25 yardas de capacidad para el retiro de material y residuos sólidos y vehículos tipo Amplirroll de 10 metros cúbicos, para prestar el servicio de ubicación y retiro de cajas estacionarias de puntos fijos de estos grandes generadores.

d. RECOLECCIÓN SERVICIOS ESPECIALES

Este servicio se le presta a la comunidad en general ya sea a grandes generadores o usuarios particulares que hagan un requerimiento especial, los vehículos utilizados para prestar dicho servicio son volquetas de 7 toneladas y vehículo Amplirroll para la ubicación y retiro de las cajas estacionarias que sean solicitadas.

e. RECOLECCIÓN VÍA PÚBLICA

Este servicio prestado en las principales vías públicas de la ciudad como los son avenidas, barrios y centro, cuenta con vehículos tipo compactador de 10, 20 y 25 yardas de capacidad, volquetas de 7 toneladas y ampliroll de 10 metros cúbicos, este servicio se realiza con una frecuencia diaria en turnos diurnos y nocturno.

f. RECOLECCIÓN ÁREA RURAL

Como parte de los compromisos empresariales se realiza la recolección, transporte y disposición final de los residuos sólidos generados en el sector rural, en donde las vías permiten la prestación adecuada del servicio. Servicio prestado con una frecuencia de una, dos y tres veces a la semana según sector en el área rural de Ibagué Tolima, con un vehículo tipo compactador de una capacidad 10, 20 y 25 yardas.

La conjugación de todos estos servicios nos lleva a tener un alcance y cobertura de recolección y limpieza en la ciudad de Ibagué Tolima, aplica para la recolección de residuos sólidos, residuos especiales tales como: muebles, llantas, escombros mezclados con residuos, enseres, colchones, podas y en general todo material voluminoso.

g. RECOLECCIÓN DE INSERVIBLES

INTERASEO S.A.S. E.S.P. tiene implementado la recolección de los residuos sólidos voluminosos (inservibles) y de gran tamaño, que no pueden ser recolectados normalmente dentro de la frecuencia de recolección domiciliar establecida, utilizando para esta actividad equipos tipo volqueta y cajas tipo Amplirroll. El procedimiento establecido para acceder a este servicio es el siguiente:

Equipo Volqueta: El usuario solicita el servicio de recolección especial al número telefónico 2656161-2653636, línea de atención al usuario en la cual registran nombre, teléfono y dirección del peticionario, información que es tabulada y atendida en el sitio de petición con un equipo volqueta, conforme a una programación realizada por el área de operaciones según fecha de petición del servicio.

Cajas Tipo Amplirroll: Direccionada a barrios y conjuntos de la ciudad; mediante solicitud escrita o telefónica al área comercial y de operaciones a los teléfonos (2653636-2656161- 2770189-2770103), se coordina con él o la peticionaria fecha y sitio de establecimiento de una caja temporal (por un día).

Instalada la caja el peticionario procede al almacenamiento de los residuos inservibles (colchones, muebles, llantas, enceres, madera, electrodomésticos no incluye la recolección de escombros de construcción); ni se incluye la recolección de residuos peligrosos, ni contaminantes (equipos contaminados por PCB (bifenilos policlorados entre ellos computadores, aires acondicionados, entre otros) estos últimos no pueden ser dispuestos por normatividad ambiental en el sitio de disposición final según resolución 0222 de 2011 expedida por ministerio de ambiente y desarrollo sostenible.

Se relaciona la cantidad de eventos realizados durante el periodo febrero 2017 respecto a los servicios anteriormente descritos, en cuanto a recolección de inservibles a la comunidad se tiene.

**RECOLECCIÓN DE INSERVIBLES PARA SOLICITUDES DE USUARIOS ATENDIDOS
CON CAJAS TIPO AMPLIROLL PERIODO FEBRERO 2017**

MES	Suma de CANTIDAD
feb-17	101
Total general	101

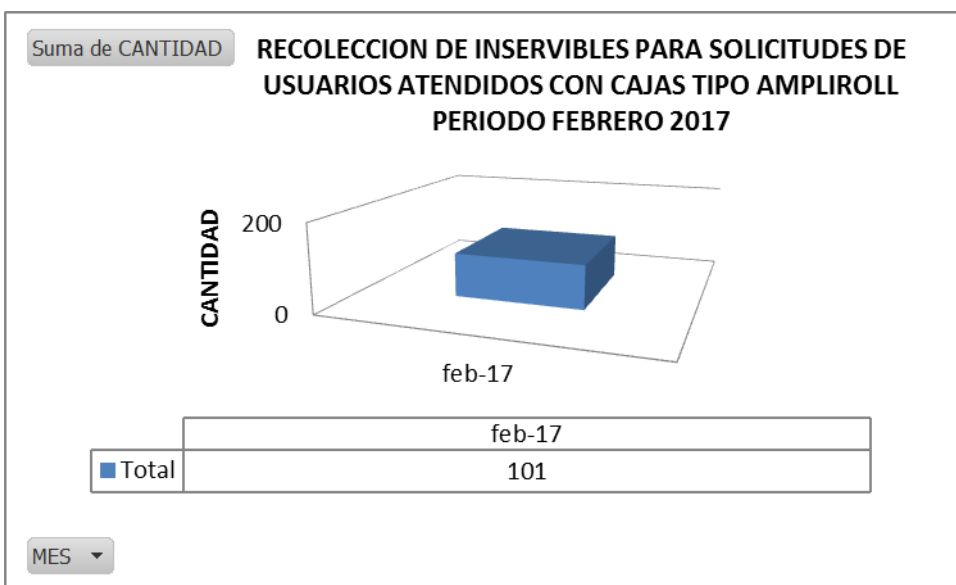

VER ANEXO No. 2 SOPORTES

RECOLECCIÓN DE INSERVIBLES (RESIDUOS VOLUMINOSOS) PARA USUARIOS ATENDIDOS CON EQUIPO VOLQUETA PERIODO FEBRERO 2017

MES	Suma de CANTIDAD
feb-17	296
Total general	296

Número de servicios prestados

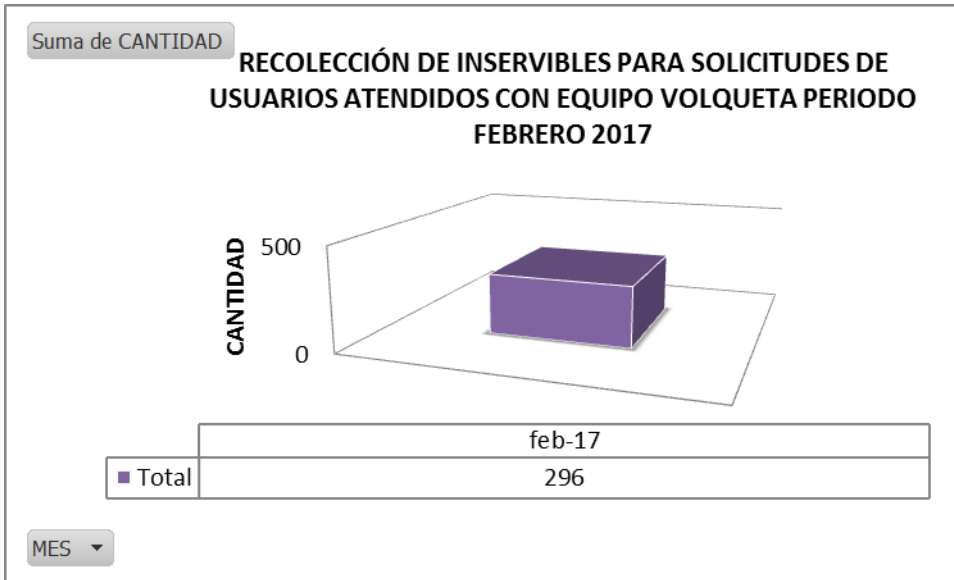

VER ANEXO No. 3 SOPORTES
RECOLECCION EN VOLQUETA





h. RECOLECCIÓN SECTOR CENTRO

El área de operaciones implementa el uso de motocarros y un equipo segway para mejoramiento de la recolección del sector centro, actividad que ha generado excelentes resultados y ha sido de gran aceptación para la comunidad del sector.

EQUIPO	SOPORTE
SEGWAY	
SEGWAY	

EQUIPO	SOPORTE
MOTOCARRO	

i. CONTROL PRESTACIÓN DEL SERVICIO DE RECOLECCIÓN

La recolección cuenta con un programa de seguimiento de control y cumplimiento de las microrutas GPS; el cual permite georeferenciar las microrutas de recolección y transporte, posición geográfica de los vehículos, monitoreo de tiempos y movimientos de los vehículos recolectores, anexamos captura de pantalla. Este desarrollo tecnológico implementado por la organización se elaboró con el fin de garantizar la prestación del servicio de manera eficiente y con un seguimiento detallado de las actividades realizadas.

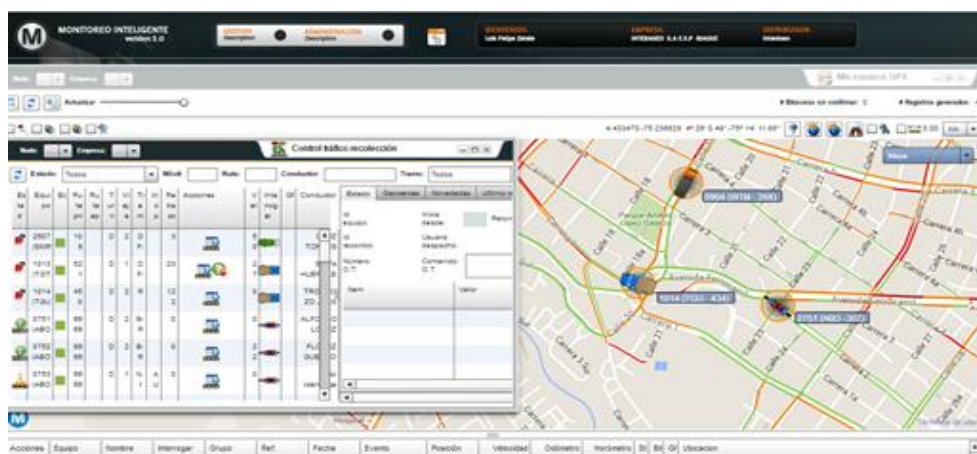

Seguimiento satelital a vehículos compactadores, volquetas y ampirroles.

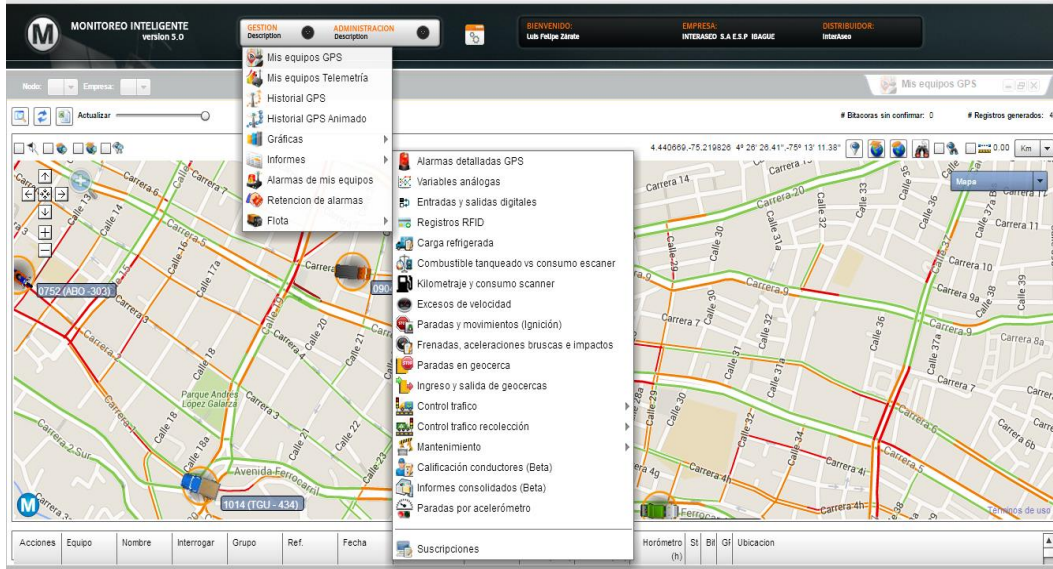

Seguimiento Satelital GPS, Generación Informes.

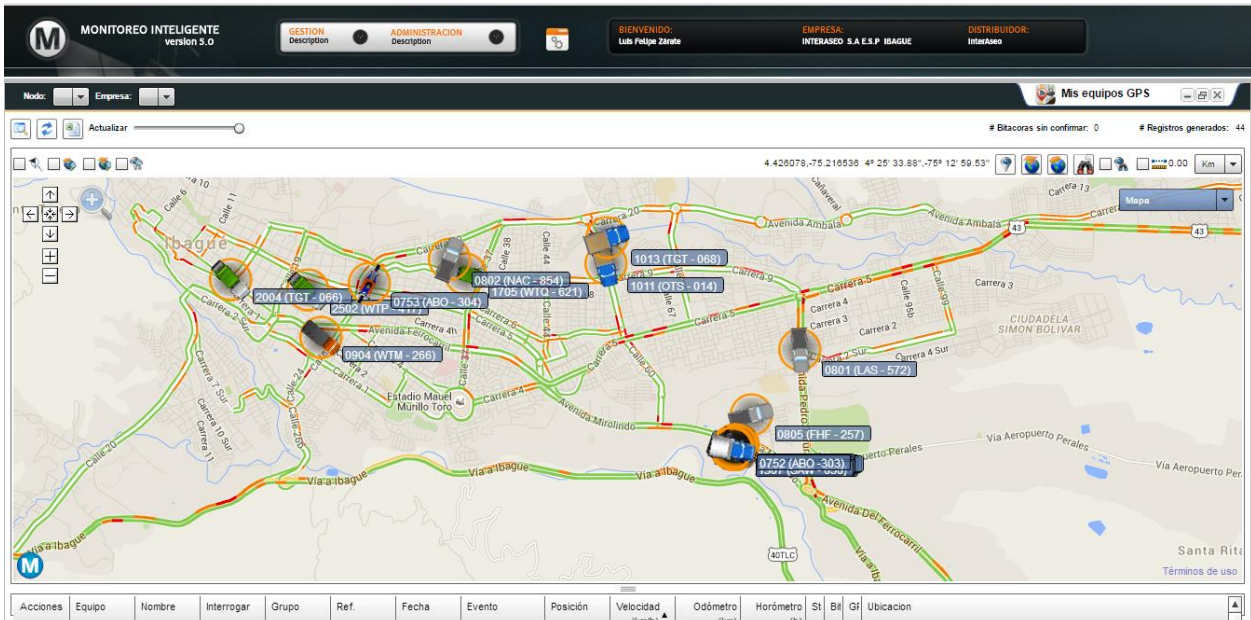

Seguimiento satelital GPS, visualización parque automotor en ruta..

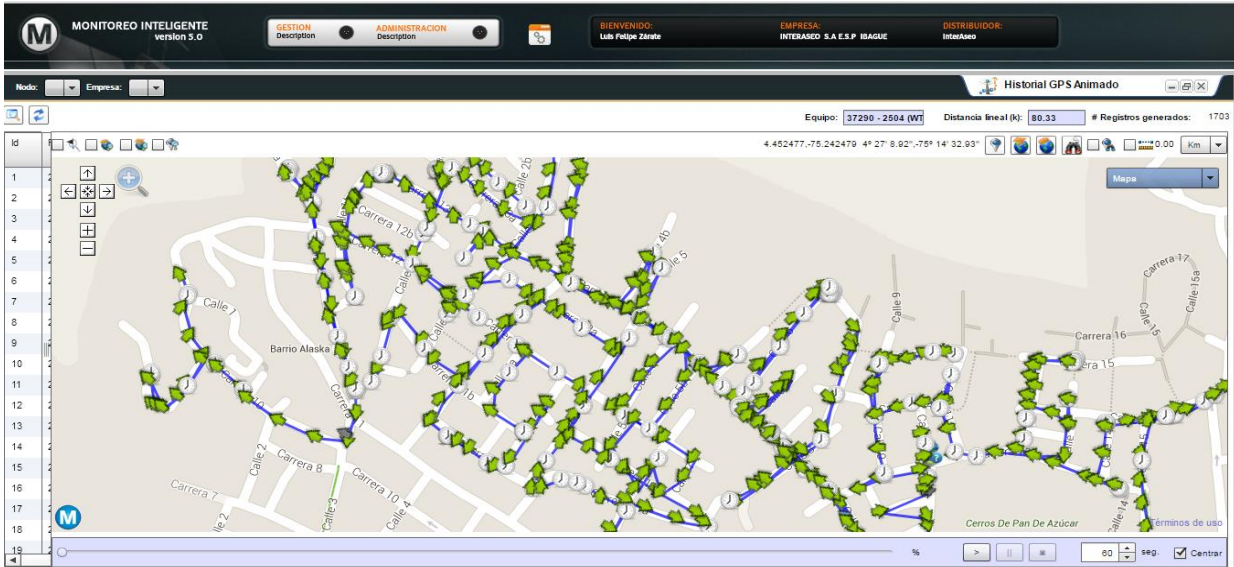

Seguimiento Satelital GPS, Recorrido Equipo Por Microrruta.

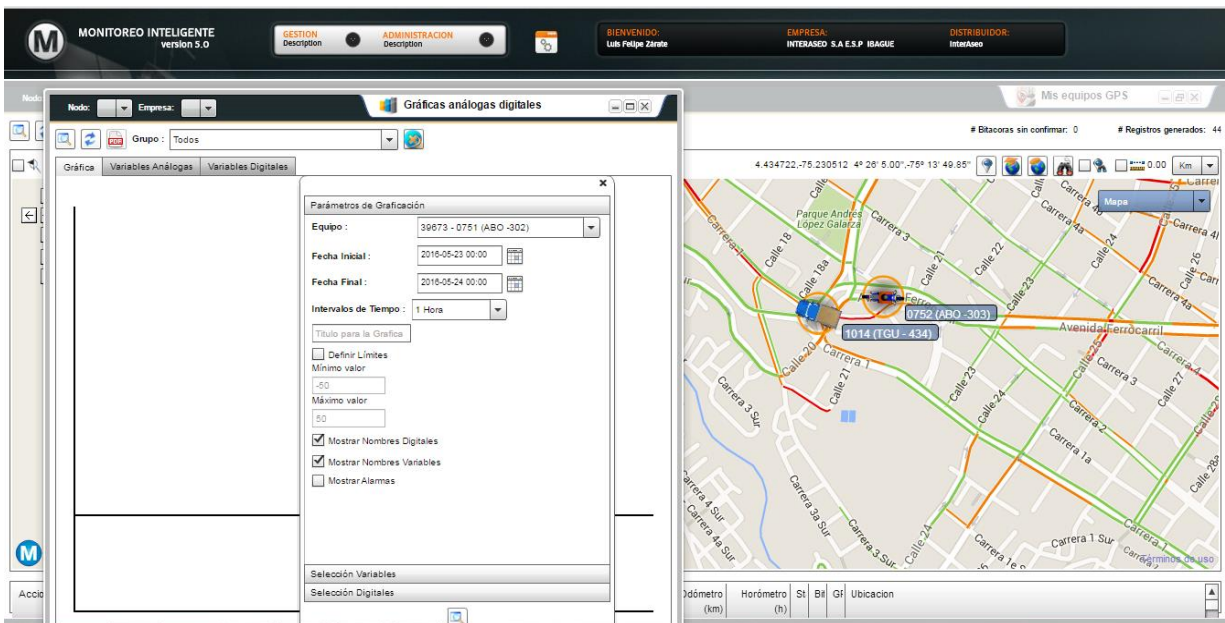

Seguimiento Satelital GPS, Grafico De Resultados.

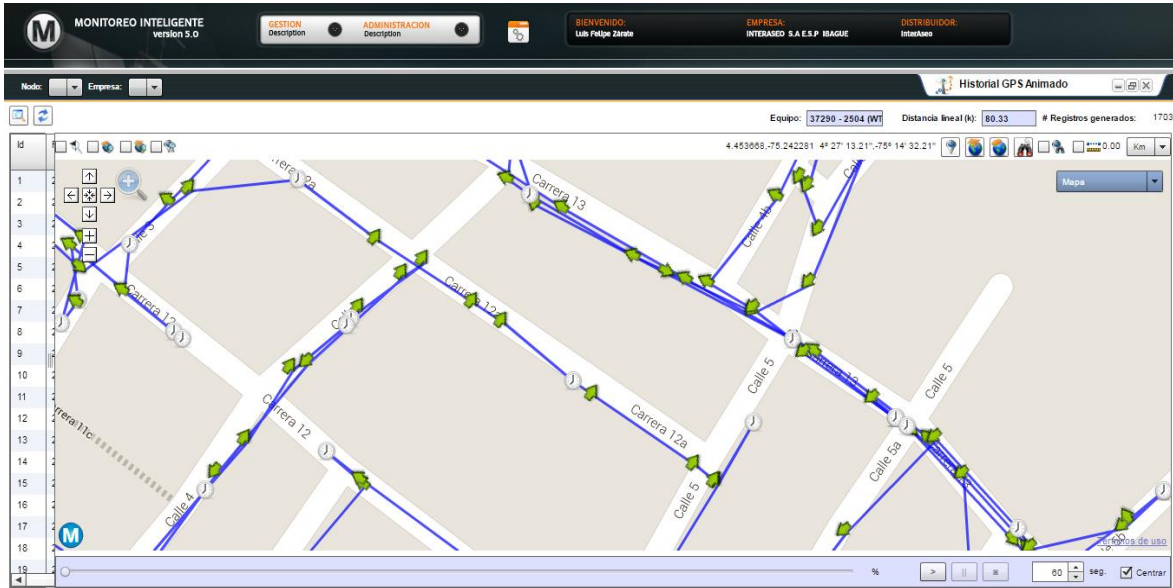

Seguimiento Satelital GPS, microruta.

La relación de las Macro rutas y Micro rutas de Recolección por sectores atendidos, donde se identifica, frecuencia, sectores, turnos y horarios.

VER ANEXO No. 4.

j. TONELADAS RECOGIDAS PERIODO FEBRERO 2017

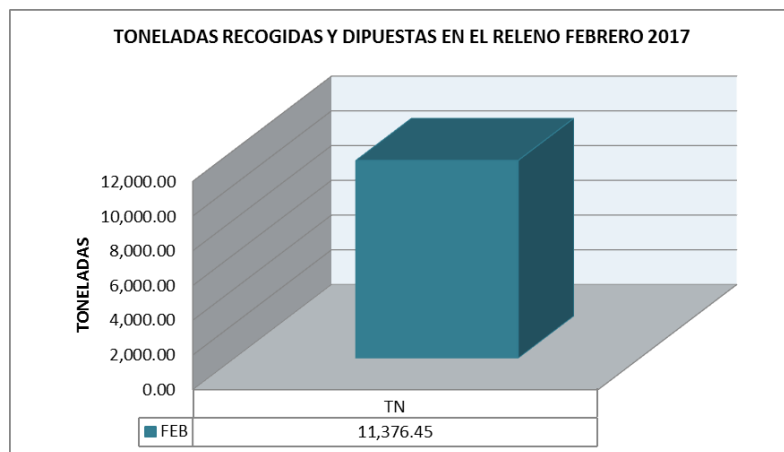

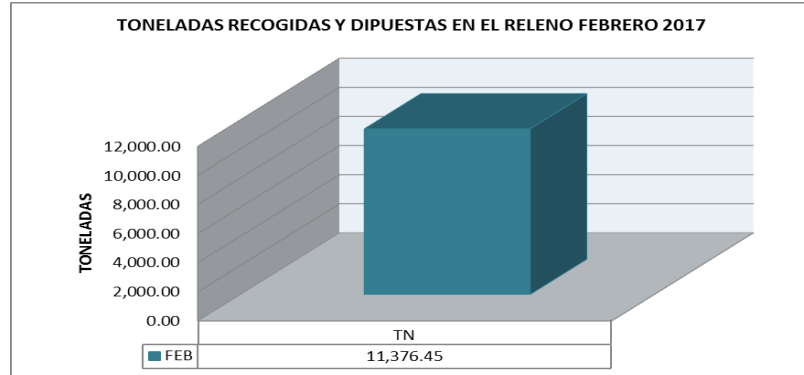

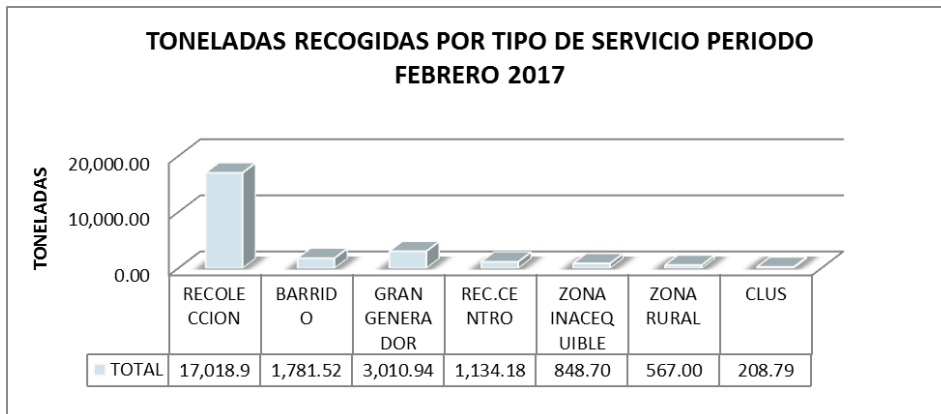
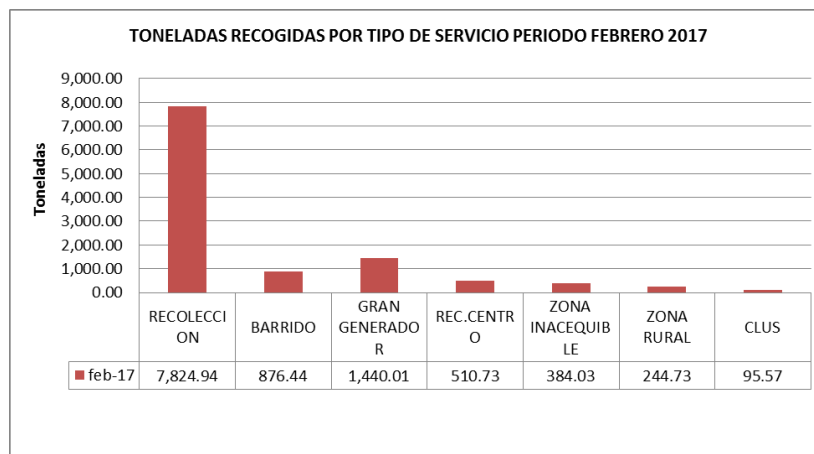

TONELADAS RECOGIDAS SEGÚN TIPO DE SERVICIO





k. PROBLEMÁTICA DEL SERVICIO ORDINARIO DE ASEO EN EL MUNICIPIO DE IBAGUÉ

N°	AGENTE	PROBLEMÁTICA	SOPORTE
1	Usuario	No presentan los residuos conforme a la norma (decreto 1077 de 2015) sitios inadecuados	
N°	AGENTE	PROBLEMÁTICA	SOPORTE
2	Usuario	Mal uso del horario y frecuencia del servicio de recolección establecida para el sector.	
N°	AGENTE	PROBLEMÁTICA	SOPORTE
3	Usuario	Residuos voluminosos de gran tamaño dispuestos en separadores de vías y áreas públicas, márgenes de quebrada, ríos.	
N°	AGENTE	PROBLEMÁTICA	SOPORTE

4	Habitantes de la calle	Afectan el entorno en función de la sistemática rotura de bolsas dentro de las frecuencias de recolección una vez son presentados por los usuarios.	
---	------------------------	---	--

N°	AGENTE	PROBLEMÁTICA	SOPORTE
5	Animales callejeros	Afectan el entorno en función de la sistemática rotura de bolsas dentro de las frecuencias de recolección una vez son presentados por los usuarios.	

N°	AGENTE	PROBLEMÁTICA	SOPORTE
6	Lotes baldíos	Sin el respectivo cerramiento, utilizados como botadero de basura, escombros, animales muertos, residuos de material vegetal.	

N°	AGENTE	PROBLEMÁTICA	SOPORTE
7	cestas públicas	Son utilizadas para disponer otro tipo de residuos como domiciliarios, residuos de construcción, animales muertos, generando impactos visuales negativos	

N°	AGENTE	PROBLEMÁTICA	SOPORTE
8	Vendedores ambulantes	Generación continua de residuos en vías y áreas públicas	

N°	AGENTE	PROBLEMÁTICA	SOPORTE
9	Vendedores estacionarios en vías publicas	Generación continua de residuos en vías y áreas públicas	

N°	AGENTE	PROBLEMÁTICA	SOPORTE
10	Vehículos	Generación de residuos por cargue y descargue de mercancías	

El servicio de aseo se ve afectado por agentes externos según lo enunciado anteriormente, los cuales generan puntos críticos ocasionando impactos ambientales y visuales negativos en la ciudad, problemática que no obedece a fallas en la prestación del servicio, se trata de circunstancias de fuerza mayor y caso fortuito que afectan la prestación del servicio de aseo y escapa a los alcances jurídicos que enmarcan dicha prestación y no es obligación contractual ni compete a la empresa realizar y exigir control en tal sentido.

I. ACCIONES ADELANTADAS POR PARTE DE LA EMPRESA

INTERASEO S.A.S. E.S.P ha propuesto a los entes municipales la posibilidad que mediante normativa local y atendiendo el significado sanitario que para el entorno implica tal comportamiento que se instaure como obligatorio en todo establecimiento y/o expendio de comidas, la instalación de un Chut o depósito de residuos sólidos, acorde con la producción de residuos de cada establecimiento, de manera tal **que se garantice su adecuado almacenamiento y posterior presentación dentro de los horarios y frecuencias establecidas para el sector.**

INTERASEO S.A.S. E.S.P ha propuesto a los entes municipales efectuar alianzas interinstitucionales que permitan minimizar **la problemática entendiendo que la misma escapa los alcances jurídicos de nuestra competencia, buscando que aquellas entidades que tengan la respectiva competencia actúen.** Frente a esta circunstancia que tiende a afectar la eficiente prestación del servicio público de la ciudad de Ibagué.

INTERASEO S.A.S. E.S.P. **tiene implementado la recolección de los residuos sólidos voluminosos (inservibles) y de gran tamaño, que no pueden ser recolectados normalmente dentro de la frecuencia de recolección domiciliaria establecida, utilizando para esta actividad equipos tipo volqueta y cajas tipo Amplirroll.** El procedimiento establecido para acceder a este servicio es el siguiente: El usuario solicita el servicio de recolección especial al número telefónico 2656161-2653636, línea de atención al usuario en la cual registran nombre, teléfono y dirección del peticionario, información que es tabulada y atendida conforme a una programación realizada por el área de operaciones según fecha de petición del servicio.

Como complemento se tiene un programa de recolección de inservibles a los conjuntos residenciales y barrios de la ciudad que lo soliciten, **mediante el uso de cajas tipo Amplirroll**, el procedimiento establecido para acceder a este servicio inicia con la solicitud escrita o telefónica a la dirección de operaciones a los teléfonos (2770189-2770103), se coordina con él o la peticionaria fecha y sitio de **establecimiento de una caja temporal (por un día) tipo Amplirroll.**



Instalada la caja el peticionario procede al almacenamiento de los residuos inservibles (colchones, muebles, llantas, enceres, madera, electrodomésticos **no incluye la recolección de escombros de construcción**); **ni se incluye la recolección de residuos peligrosos, ni contaminantes (equipos contaminados por PCB (bifenilos policlorados entre ellos computadores, aires acondicionados, entre otros) estos últimos no pueden ser dispuestos por normatividad ambiental en el sitio de disposición final según resolución 0222 de 2011 expedida por ministerio de ambiente y desarrollo sostenible.** una vez estén dispuestos en la caja los residuos inservibles, el peticionario se comunica con la dirección de operaciones para la respectiva recolección, transporte y posterior disposición final.

INTERASEO S.A.S E.S.P. Ha implementado el servicio de acompañamiento en charlas formativas de Educación y Sensibilización Ambiental, en las empresas, instituciones educativas, conjuntos residenciales y barrios de la ciudad que lo soliciten

INTERASEO S.A.S E.S.P. Ha suscrito en varias ocasiones convenios con CORTOLIMA (Proyecto Ojos Verdes) para coadyuvar en la limpieza de varios cauces aportando recursos físicos para tratar de minimizar el impacto sobre las cuencas hídricas del Municipio de Ibagué”

Puntos Críticos Febrero



INTERASEO S.A.S. E.S.P.		FICHA TECNICA: AREA OPERATIVA		Superservicios Superintendencia de Servicios Públicos Domiciliarios	
LUGAR	Cr 1 CII 10 Esquina Parque de la Musica	COORDENADAS	4.442916, -75.243683		
COMPONENTE	BARRIDO-RECIOLECCION,TRANSPORTE Y DISPOSICION FINAL				
TIPO DE APOYO	ATENCION DE PUNTOS CRITICOS	FECHA	FEBRERO		
OBJETIVO		META ALCANZADA			
Tratamiento a puntos críticos		Limpieza de punto crítico			
TIPO DE AFECTACION					
NO ACATAMIENTO DE HORARIOS Y FRECUENCIAS POR PARTE DE USUARIOS					X
PRESENCIA DE HABITANTES DE CALLE					
DISPOSICION INADECUADA DE RESIDUOS SOLIDOS EN SITIOS NO ESTABLECIDOS					X
LOTE SIN CERRAMIENTO ADECUADO					
TIPOS DE RESIDUOS					
DOMICILIARIOS		VEGETAL	X		
VOLUMINOSOS	X	ESCOMBROS			
COMPORTAMIENTO					
PERMANENTE		EVENTUAL	X	NUEVO	
REGISTRO FOTOGRAFICO					
ANTES		DURANTE		DESPUES	
					



INTERASEO S.A.S. E.S.P.		FICHA TECNICA: AREA OPERATIVA		Superservicios Superintendencia de Servicios Públicos Domiciliarios	
LUGAR	CRA 3 CON CALLE 6 ESQUINA	COORDENADAS	4.446844, -75.245757		
COMPONENTE	BARRIDO-RECIOLECCION,TRANSPORTE Y DISPOSICION FINAL				
TIPO DE APOYO	ATENCION DE PUNTOS CRITICOS	FECHA	FEBRERO		
OBJETIVO		META ALCANZADA			
Tratamiento a puntos críticos		Limpieza de punto crítico			
TIPO DE AFECTACION					
NO ACATAMIENTO DE HORARIOS Y FRECUENCIAS POR PARTE DE USUARIOS					X
PRESENCIA DE HABITANTES DE CALLE					
DISPOSICION INADECUADA DE RESIDUOS SOLIDOS EN SITIOS NO ESTABLECIDOS					X
LOTE SIN CERRAMIENTO ADECUADO					
TIPOS DE RESIDUOS					
DOMICILIARIOS	X	VEGETAL			
VOLUMINOSOS	X	ESCOMBROS			
COMPORTAMIENTO					
PERMANENTE	X	EVENTUAL		NUEVO	
REGISTRO FOTOGRAFICO					
ANTES		DURANTE		DESPUES	
					



INTERASEO S.A.S. E.S.P.		FICHA TECNICA: AREA OPERATIVA		Superservicios Superintendencia de Servicios Públicos Domiciliarios	
LUGAR	Cr 2 y 3 con CII 7	COORDENADAS	4.445988, -75.245098		
COMPONENTE	BARRIDO-RECIOLECCION, TRANSPORTE Y DISPOSICION FINAL				
TIPO DE APOYO	ATENCION DE PUNTOS CRITICOS	FECHA	Febrero		
OBJETIVO		META ALCANZADA			
Tratamiento a puntos criticos		Limpieza de punto critico			
TIPO DE AFECTACION					
NO ACATAMIENTO DE HORARIOS Y FRECUENCIAS POR PARTE DE USUARIOS		X			
PRESENCIA DE HABITANTES DE CALLE					
DISPOSICION INADECUADA DE RESIDUOS SOLIDOS EN SITIOS NO ESTABLECIDOS		X			
LOTE SIN CERRAMIENTO ADECUADO					
TIPOS DE RESIDUOS					
DOMICILIARIOS	X	VEGETAL			
VOLUMINOSOS		ESCOMBROS			
COMPORTAMIENTO					
PERMANENTE		EVENTUAL		NUEVO	X
REGISTRO FOTOGRAFICO					
ANTES		DURANTE		DESPUES	
					

INTERASEO S.A.S. E.S.P.		FICHA TECNICA: AREA OPERATIVA		Superservicios Superintendencia de Servicios Públicos Domiciliarios	
LUGAR	Parque Centenario Cr 6 CII 5	COORDENADAS	4.447436, -75.242995		
COMPONENTE	BARRIDO-RECIOLECCION, TRANSPORTE Y DISPOSICION FINAL				
TIPO DE APOYO	ATENCION DE PUNTOS CRITICOS	FECHA	Febrero		
OBJETIVO		META ALCANZADA			
Tratamiento a puntos criticos		Limpieza de punto critico			
TIPO DE AFECTACION					
NO ACATAMIENTO DE HORARIOS Y FRECUENCIAS POR PARTE DE USUARIOS		X			
PRESENCIA DE HABITANTES DE CALLE					
DISPOSICION INADECUADA DE RESIDUOS SOLIDOS EN SITIOS NO ESTABLECIDOS		X			
LOTE SIN CERRAMIENTO ADECUADO					
TIPOS DE RESIDUOS					
DOMICILIARIOS	X	VEGETAL			
VOLUMINOSOS	X	ESCOMBROS			
COMPORTAMIENTO					
PERMANENTE	X	EVENTUAL		NUEVO	
REGISTRO FOTOGRAFICO					
ANTES		DURANTE		DESPUES	
					



INTERASEO S.A.S. E.S.P.		FICHA TECNICA: AREA OPERATIVA		Superservicios Superintendencia de Servicios Públicos Domiciliarios	
LUGAR	Cr 3 Cll 14 A Callejon	COORDENADAS	4.442322, -75.238551		
COMPONENTE	BARRIDO-RECIOLECCION, TRANSPORTE Y DISPOSICION FINAL				
TIPO DE APOYO	ATENCION DE PUNTOS CRITICOS	FECHA	Febrero		
OBJETIVO		META ALCANZADA			
Tratamiento a puntos criticos		Limpieza de punto critico			
TIPO DE AFECTACION					
NO ACATAMIENTO DE HORARIOS Y FRECUENCIAS POR PARTE DE USUARIOS		X			
PRESENCIA DE HABITANTES DE CALLE					
DISPOSICION INADECUADA DE RESIDUOS SOLIDOS EN SITIOS NO ESTABLECIDOS		X			
LOTE SIN CERRAMIENTO ADECUADO					
TIPOS DE RESIDUOS					
DOMICILIARIOS		VEGETAL			
VOLUMINOSOS	X	ESCOMBROS	X		
COMPORTAMIENTO					
PERMANENTE	X	EVENTUAL	NUEVO		
REGISTRO FOTOGRAFICO					
ANTES		DURANTE		DESPUES	
					

INTERASEO S.A.S. E.S.P.		FICHA TECNICA: AREA OPERATIVA		Superservicios Superintendencia de Servicios Públicos Domiciliarios	
LUGAR	Cr 3 con Cll 15 Separador	COORDENADAS	4.441987, -75.238394		
COMPONENTE	BARRIDO-RECIOLECCION, TRANSPORTE Y DISPOSICION FINAL				
TIPO DE APOYO	ATENCION DE PUNTOS CRITICOS	FECHA	Febrero		
OBJETIVO		META ALCANZADA			
Tratamiento a puntos criticos		Limpieza de punto critico			
TIPO DE AFECTACION					
NO ACATAMIENTO DE HORARIOS Y FRECUENCIAS POR PARTE DE USUARIOS		X			
PRESENCIA DE HABITANTES DE CALLE					
DISPOSICION INADECUADA DE RESIDUOS SOLIDOS EN SITIOS NO ESTABLECIDOS		X			
LOTE SIN CERRAMIENTO ADECUADO					
TIPOS DE RESIDUOS					
DOMICILIARIOS	X	VEGETAL			
VOLUMINOSOS	X	ESCOMBROS			
COMPORTAMIENTO					
PERMANENTE	X	EVENTUAL	NUEVO		
REGISTRO FOTOGRAFICO					
ANTES		DURANTE		DESPUES	
					



INTERASEO S.A.S. E.S.P.		FICHA TECNICA: AREA OPERATIVA		Superservicios Superintendencia de Servicios Públicos Domiciliarios	
LUGAR	Avenida Ferrocarril CII 25 Triangulo	COORDENADAS	4.437023, -75.228646		
COMPONENTE	BARRIDO-RECIOLECCION,TRANSPORTE Y DISPOSICION FINAL				
TIPO DE APOYO	ATENCION DE PUNTOS CRITICOS	FECHA	Febrero		
OBJETIVO		META ALCANZADA			
Tratamiento a puntos criticos		Limpieza de punto critico			
TIPO DE AFECTACION					
NO ACATAMIENTO DE HORARIOS Y FRECUENCIAS POR PARTE DE USUARIOS		X			
PRESENCIA DE HABITANTES DE CALLE					
DISPOSICION INADECUADA DE RESIDUOS SOLIDOS EN SITIOS NO ESTABLECIDOS		X			
LOTE SIN CERRAMIENTO ADECUADO					
TIPOS DE RESIDUOS					
DOMICILIARIOS	X	VEGETAL			
VOLUMINOSOS	X	ESCOMBROS	X		
COMPORTAMIENTO					
PERMANENTE	X	EVENTUAL	NUEVO		
REGISTRO FOTOGRAFICO					
ANTES		DURANTE		DESPUES	
					



INTERASEO S.A.S. E.S.P.		FICHA TECNICA: AREA OPERATIVA		Superservicios Superintendencia de Servicios Públicos Domiciliarios	
LUGAR	Cr 2 con CII 15 Separador	COORDENADAS	4.441083, -75.239214		
COMPONENTE	BARRIDO-RECIOLECCION,TRANSPORTE Y DISPOSICION FINAL				
TIPO DE APOYO	ATENCION DE PUNTOS CRITICOS	FECHA	Febrero		
OBJETIVO		META ALCANZADA			
Tratamiento a puntos criticos		Limpieza de punto critico			
TIPO DE AFECTACION					
NO ACATAMIENTO DE HORARIOS Y FRECUENCIAS POR PARTE DE USUARIOS		X			
PRESENCIA DE HABITANTES DE CALLE					
DISPOSICION INADECUADA DE RESIDUOS SOLIDOS EN SITIOS NO ESTABLECIDOS		X			
LOTE SIN CERRAMIENTO ADECUADO					
TIPOS DE RESIDUOS					
DOMICILIARIOS		VEGETAL	X		
VOLUMINOSOS	X	ESCOMBROS			
COMPORTAMIENTO					
PERMANENTE		EVENTUAL	X	NUEVO	
REGISTRO FOTOGRAFICO					
ANTES		DURANTE		DESPUES	
					

LUGAR		Cr 8 con CII 17	COORDENADAS		4.445297, -75.233825
COMPONENTE BARRIDO-RECICLECCION, TRANSPORTE Y DISPOSICION FINAL					
TIPO DE APOYO ATENCION DE PUNTOS CRITICOS			FECHA Febrero		
OBJETIVO Tratamiento a puntos criticos			META ALCANZADA Limpieza de punto critico		
TIPO DE AFECTACION					
NO ACATAMIENTO DE HORARIOS Y FRECUENCIAS POR PARTE DE USUARIOS			X		
PRESENCIA DE HABITANTES DE CALLE					
DISPOSICION INADECUADA DE RESIDUOS SOLIDOS EN SITIOS NO ESTABLECIDOS			X		
LOTE SIN CERRAMIENTO ADECUADO					
TIPOS DE RESIDUOS					
DOMICILIARIOS			VEGETAL		X
VOLUMINOSOS		X	ESCOMBROS		
COMPORTAMIENTO					
PERMANENTE			EVENTUAL		X
			NUEVO		
REGISTRO FOTOGRAFICO					
ANTES		DURANTE		DESPUES	
					

LUGAR		Cr 1 C Sur CII 31 Entrada a Las Brisas	COORDENADAS		4.429187, -75.225993
COMPONENTE BARRIDO-RECICLECCION, TRANSPORTE Y DISPOSICION FINAL					
TIPO DE APOYO ATENCION DE PUNTOS CRITICOS			FECHA Febrero		
OBJETIVO Tratamiento a puntos criticos			META ALCANZADA Limpieza de punto critico		
TIPO DE AFECTACION					
NO ACATAMIENTO DE HORARIOS Y FRECUENCIAS POR PARTE DE USUARIOS			X		
PRESENCIA DE HABITANTES DE CALLE					
DISPOSICION INADECUADA DE RESIDUOS SOLIDOS EN SITIOS NO ESTABLECIDOS			X		
LOTE SIN CERRAMIENTO ADECUADO					
TIPOS DE RESIDUOS					
DOMICILIARIOS			VEGETAL		
VOLUMINOSOS		X	ESCOMBROS		X
COMPORTAMIENTO					
PERMANENTE			EVENTUAL		X
			NUEVO		
REGISTRO FOTOGRAFICO					
ANTES		DURANTE		DESPUES	
					



LUGAR		Cr 3 con CII 108 - Topacio	COORDENADAS		4.441033, -75.169063
COMPONENTE BARRIDO-RECIOLECCION,TRANSPORTE Y DISPOSICION FINAL					
TIPO DE APOYO ATENCION DE PUNTOS CRITICOS			FECHA Febrero		
OBJETIVO Tratamiento a puntos criticos			META ALCANZADA Limpieza de punto critico		
TIPO DE AFECTACION					
NO ACATAMIENTO DE HORARIOS Y FRECUENCIAS POR PARTE DE USUARIOS			X		
PRESENCIA DE HABITANTES DE CALLE					
DISPOSICION INADECUADA DE RESIDUOS SOLIDOS EN SITIOS NO ESTABLECIDOS			X		
LOTE SIN CERRAMIENTO ADECUADO					
TIPOS DE RESIDUOS					
DOMICILIARIOS		VEGETAL			
VOLUMINOSOS		ESCOMBROS		X	
COMPORTAMIENTO					
PERMANENTE		EVENTUAL		NUEVO	
X					
REGISTRO FOTOGRAFICO					
ANTES		DURANTE		DESPUES	
					

LUGAR		Cr 3 con CII 106 Tolima Grande	COORDENADAS		4.440898, -75.170507
COMPONENTE BARRIDO-RECIOLECCION,TRANSPORTE Y DISPOSICION FINAL					
TIPO DE APOYO ATENCION DE PUNTOS CRITICOS			FECHA Febrero		
OBJETIVO Tratamiento a puntos criticos			META ALCANZADA Limpieza de punto critico		
TIPO DE AFECTACION					
NO ACATAMIENTO DE HORARIOS Y FRECUENCIAS POR PARTE DE USUARIOS			X		
PRESENCIA DE HABITANTES DE CALLE					
DISPOSICION INADECUADA DE RESIDUOS SOLIDOS EN SITIOS NO ESTABLECIDOS			X		
LOTE SIN CERRAMIENTO ADECUADO					
TIPOS DE RESIDUOS					
DOMICILIARIOS		VEGETAL			
VOLUMINOSOS		ESCOMBROS		X	
COMPORTAMIENTO					
PERMANENTE		EVENTUAL		NUEVO	
				X	
REGISTRO FOTOGRAFICO					
ANTES		DURANTE		DESPUES	
					

FICHA TECNICA: AREA OPERATIVA			
	LUGAR		Cr 3 con CII 104 Villa del Sol
COORDENADAS		4.440998, -75.172068	
COMPONENTE			
BARRIDO-RECIOLECCION,TRANSPORTE Y DISPOSICION FINAL			
TIPO DE APOYO		ATENCION DE PUNTOS CRITICOS	
OBJETIVO		META ALCANZADA	
Tratamiento a puntos criticos		Limpieza de punto critico	
TIPO DE AFECTACION			
NO ACATAMIENTO DE HORARIOS Y FRECUENCIAS POR PARTE DE USUARIOS		X	
PRESENCIA DE HABITANTES DE CALLE			
DISPOSICION INADECUADA DE RESIDUOS SOLIDOS EN SITIOS NO ESTABLECIDOS		X	
LOTE SIN CERRAMIENTO ADECUADO			
TIPOS DE RESIDUOS			
DOMICILIARIOS	X	VEGETAL	
VOLUMINOSOS	X	ESCOMBROS	X
COMPORTAMIENTO			
PERMANENTE	X	EVENTUAL	NUEVO
REGISTRO FOTOGRAFICO			
ANTES		DURANTE	DESPUES
			



FICHA TECNICA: AREA OPERATIVA			
	LUGAR		Cr 18 F Sur CII 127 Rompoi Ciudadela Comfenalco
COORDENADAS		4.407004, -75.157605	
COMPONENTE			
BARRIDO-RECIOLECCION,TRANSPORTE Y DISPOSICION FINAL			
TIPO DE APOYO		ATENCION DE PUNTOS CRITICOS	
OBJETIVO		META ALCANZADA	
Tratamiento a puntos criticos		Limpieza de punto critico	
TIPO DE AFECTACION			
NO ACATAMIENTO DE HORARIOS Y FRECUENCIAS POR PARTE DE USUARIOS		X	
PRESENCIA DE HABITANTES DE CALLE			
DISPOSICION INADECUADA DE RESIDUOS SOLIDOS EN SITIOS NO ESTABLECIDOS		X	
LOTE SIN CERRAMIENTO ADECUADO			
TIPOS DE RESIDUOS			
DOMICILIARIOS		VEGETAL	X
VOLUMINOSOS	X	ESCOMBROS	
COMPORTAMIENTO			
PERMANENTE		EVENTUAL	X
REGISTRO FOTOGRAFICO			
ANTES		DURANTE	DESPUES
			

INTERASEO S.A.S. E.S.P.		FICHA TECNICA: AREA OPERATIVA		Superservicios Superintendencia de Servicios Públicos Domiciliarios	
LUGAR	Entrada a Los Tunjos CII 145	COORDENADAS	4.404071, -75.146421		
COMPONENTE	BARRIDO-RECIOLECCION, TRANSPORTE Y DISPOSICION FINAL				
TIPO DE APOYO	ATENCION DE PUNTOS CRITICOS	FECHA	Febrero		
OBJETIVO		META ALCANZADA			
Tratamiento a puntos criticos		Limpieza de punto critico			
TIPO DE AFECTACION					
NO ACATAMIENTO DE HORARIOS Y FRECUENCIAS POR PARTE DE USUARIOS		X			
PRESENCIA DE HABITANTES DE CALLE					
DISPOSICION INADECUADA DE RESIDUOS SOLIDOS EN SITIOS NO ESTABLECIDOS		X			
LOTE SIN CERRAMIENTO ADECUADO					
TIPOS DE RESIDUOS					
DOMICILIARIOS		VEGETAL	X		
VOLUMINOSOS	X	ESCOMBROS			
COMPORTAMIENTO					
PERMANENTE		EVENTUAL	X	NUEVO	
REGISTRO FOTOGRAFICO					
ANTES		DURANTE		DESPUES	
					

INTERASEO S.A.S. E.S.P.		FICHA TECNICA: AREA OPERATIVA		Superservicios Superintendencia de Servicios Públicos Domiciliarios	
LUGAR	Entrada a Invacion Milagro de Dios	COORDENADAS	4.409324, -75.147454		
COMPONENTE	BARRIDO-RECIOLECCION, TRANSPORTE Y DISPOSICION FINAL				
TIPO DE APOYO	ATENCION DE PUNTOS CRITICOS	FECHA	Febrero		
OBJETIVO		META ALCANZADA			
Tratamiento a puntos criticos		Limpieza de punto critico			
TIPO DE AFECTACION					
NO ACATAMIENTO DE HORARIOS Y FRECUENCIAS POR PARTE DE USUARIOS		X			
PRESENCIA DE HABITANTES DE CALLE					
DISPOSICION INADECUADA DE RESIDUOS SOLIDOS EN SITIOS NO ESTABLECIDOS		X			
LOTE SIN CERRAMIENTO ADECUADO					
TIPOS DE RESIDUOS					
DOMICILIARIOS		VEGETAL			
VOLUMINOSOS	X	ESCOMBROS	X		
COMPORTAMIENTO					
PERMANENTE		EVENTUAL	X	NUEVO	
REGISTRO FOTOGRAFICO					
ANTES		DURANTE		DESPUES	
					



INTERASEO S.A.S. E.S.P.		FICHA TECNICA: AREA OPERATIVA		Superservicios Superintendencia de Servicios Públicos Domiciliarios	
LUGAR	Cr 1 A Sur CII 116 Protecho	COORDENADAS	4.439056, -75.162065		
COMPONENTE	BARRIDO-RECIOLECCION, TRANSPORTE Y DISPOSICION FINAL				
TIPO DE APOYO	ATENCION DE PUNTOS CRITICOS	FECHA	Febrero		
OBJETIVO		META ALCANZADA			
Tratamiento a puntos criticos		Limpieza de punto critico			
TIPO DE AFECTACION					
NO ACATAMIENTO DE HORARIOS Y FRECUENCIAS POR PARTE DE USUARIOS					X
PRESENCIA DE HABITANTES DE CALLE					
DISPOSICION INADECUADA DE RESIDUOS SOLIDOS EN SITIOS NO ESTABLECIDOS					X
LOTE SIN CERRAMIENTO ADECUADO					
TIPOS DE RESIDUOS					
DOMICILIARIOS		VEGETAL	X		
VOLUMINOSOS	X	ESCOMBROS			
COMPORTAMIENTO					
PERMANENTE		EVENTUAL	X	NUEVO	
REGISTRO FOTOGRAFICO					
ANTES		DURANTE		DESPUES	
					

INTERASEO S.A.S. E.S.P.		FICHA TECNICA: AREA OPERATIVA		Superservicios Superintendencia de Servicios Públicos Domiciliarios	
LUGAR	Cr 2 Bis CII 116 Protecho	COORDENADAS	4.439309, -75.162326		
COMPONENTE	BARRIDO-RECIOLECCION, TRANSPORTE Y DISPOSICION FINAL				
TIPO DE APOYO	ATENCION DE PUNTOS CRITICOS	FECHA	Febrero		
OBJETIVO		META ALCANZADA			
Tratamiento a puntos criticos		Limpieza de punto critico			
TIPO DE AFECTACION					
NO ACATAMIENTO DE HORARIOS Y FRECUENCIAS POR PARTE DE USUARIOS					X
PRESENCIA DE HABITANTES DE CALLE					
DISPOSICION INADECUADA DE RESIDUOS SOLIDOS EN SITIOS NO ESTABLECIDOS					X
LOTE SIN CERRAMIENTO ADECUADO					
TIPOS DE RESIDUOS					
DOMICILIARIOS		VEGETAL	X		
VOLUMINOSOS	X	ESCOMBROS			
COMPORTAMIENTO					
PERMANENTE		EVENTUAL	X	NUEVO	
REGISTRO FOTOGRAFICO					
ANTES		DURANTE		DESPUES	
					

INTERASEO S.A.S. E.S.P.		FICHA TECNICA: AREA OPERATIVA		Superservicios Superintendencia de Servicios Públicos Domiciliarios	
LUGAR	Cr 3 Cll 104 Villa del Sol	COORDENADAS	4.440776, -75.171954		
COMPONENTE	BARRIDO-RECIOLECCION, TRANSPORTE Y DISPOSICION FINAL				
TIPO DE APOYO	ATENCION DE PUNTOS CRITICOS	FECHA	Febrero		
OBJETIVO		META ALCANZADA			
Tratamiento a puntos criticos		Limpieza de punto critico			
TIPO DE AFECTACION					
NO ACATAMIENTO DE HORARIOS Y FRECUENCIAS POR PARTE DE USUARIOS		X			
PRESENCIA DE HABITANTES DE CALLE					
DISPOSICION INADECUADA DE RESIDUOS SOLIDOS EN SITIOS NO ESTABLECIDOS		X			
LOTE SIN CERRAMIENTO ADECUADO					
TIPOS DE RESIDUOS					
DOMICILIARIOS		VEGETAL	X		
VOLUMINOSOS	X	ESCOMBROS			
COMPORTAMIENTO					
PERMANENTE		EVENTUAL	X	NUEVO	
REGISTRO FOTOGRAFICO					
ANTES		DURANTE		DESPUES	
					

INTERASEO S.A.S. E.S.P.		FICHA TECNICA: AREA OPERATIVA		Superservicios Superintendencia de Servicios Públicos Domiciliarios	
LUGAR	Entrada Principal Ciudadela Comfenalco	COORDENADAS	4.406395, -75.159458		
COMPONENTE	BARRIDO-RECIOLECCION, TRANSPORTE Y DISPOSICION FINAL				
TIPO DE APOYO	ATENCION DE PUNTOS CRITICOS	FECHA	Febrero		
OBJETIVO		META ALCANZADA			
Tratamiento a puntos criticos		Limpieza de punto critico			
TIPO DE AFECTACION					
NO ACATAMIENTO DE HORARIOS Y FRECUENCIAS POR PARTE DE USUARIOS		X			
PRESENCIA DE HABITANTES DE CALLE					
DISPOSICION INADECUADA DE RESIDUOS SOLIDOS EN SITIOS NO ESTABLECIDOS		X			
LOTE SIN CERRAMIENTO ADECUADO					
TIPOS DE RESIDUOS					
DOMICILIARIOS	X	VEGETAL			
VOLUMINOSOS	X	ESCOMBROS	X		
COMPORTAMIENTO					
PERMANENTE	X	EVENTUAL		NUEVO	
REGISTRO FOTOGRAFICO					
ANTES		DURANTE		DESPUES	
					

INTERASEO S.A.S. E.S.P.		FICHA TECNICA: AREA OPERATIVA		Superservicios Superintendencia de Servicios Públicos Domiciliarios	
LUGAR	Cr 15 I Sur CII 143 Bis Las Americas Entrada de las	COORDENADAS	4.407145, -75.145845		
COMPONENTE	BARRIDO-RECIOLECCION,TRANSPORTE Y DISPOSICION FINAL				
TIPO DE APOYO	ATENCION DE PUNTOS CRITICOS	FECHA	Febrero		
OBJETIVO		META ALCANZADA			
Tratamiento a puntos criticos		Limpieza de punto critico			
TIPO DE AFECTACION					
NO ACATAMIENTO DE HORARIOS Y FRECUENCIAS POR PARTE DE USUARIOS		X			
PRESENCIA DE HABITANTES DE CALLE					
DISPOSICION INADECUADA DE RESIDUOS SOLIDOS EN SITIOS NO ESTABLECIDOS		X			
LOTE SIN CERRAMIENTO ADECUADO					
TIPOS DE RESIDUOS					
DOMICILIARIOS		VEGETAL	X		
VOLUMINOSOS	X	ESCOMBROS			
COMPORTAMIENTO					
PERMANENTE		EVENTUAL	X	NUEVO	
REGISTRO FOTOGRAFICO					
ANTES		DURANTE		DESPUES	
					

INTERASEO S.A.S. E.S.P.		FICHA TECNICA: AREA OPERATIVA		Superservicios Superintendencia de Servicios Públicos Domiciliarios	
LUGAR	CII 145 Cr 15 H Sur Rincon de Las Americas	COORDENADAS	4.407468, -75.143764		
COMPONENTE	BARRIDO-RECIOLECCION,TRANSPORTE Y DISPOSICION FINAL				
TIPO DE APOYO	ATENCION DE PUNTOS CRITICOS	FECHA	Febrero		
OBJETIVO		META ALCANZADA			
Tratamiento a puntos criticos		Limpieza de punto critico			
TIPO DE AFECTACION					
NO ACATAMIENTO DE HORARIOS Y FRECUENCIAS POR PARTE DE USUARIOS		X			
PRESENCIA DE HABITANTES DE CALLE					
DISPOSICION INADECUADA DE RESIDUOS SOLIDOS EN SITIOS NO ESTABLECIDOS		X			
LOTE SIN CERRAMIENTO ADECUADO					
TIPOS DE RESIDUOS					
DOMICILIARIOS		VEGETAL	X		
VOLUMINOSOS	X	ESCOMBROS			
COMPORTAMIENTO					
PERMANENTE		EVENTUAL	X	NUEVO	
REGISTRO FOTOGRAFICO					
ANTES		DURANTE		DESPUES	
					

LUGAR		Avenida Las Americas Cll 16 A Sur		COORDENADAS		4.406777, -75.145163	
COMPONENTE		BARRIDO-RECOLECCION, TRANSPORTE Y DISPOSICION FINAL					
TIPO DE APOYO		ATENCION DE PUNTOS CRITICOS		FECHA		Febrero	
OBJETIVO				META ALCANZADA			
Tratamiento a puntos criticos				Limpieza de punto critico			
TIPO DE AFECTACION							
NO ACATAMIENTO DE HORARIOS Y FRECUENCIAS POR PARTE DE USUARIOS				X			
PRESENCIA DE HABITANTES DE CALLE							
DISPOSICION INADECUADA DE RESIDUOS SOLIDOS EN SITIOS NO ESTABLECIDOS				X			
LOTE SIN CERRAMIENTO ADECUADO							
TIPOS DE RESIDUOS							
DOMICILIARIOS				VEGETAL		X	
VOLUMINOSOS		X		ESCOMBROS			
COMPORTAMIENTO							
PERMANENTE				EVENTUAL		X	
				NUEVO			
REGISTRO FOTOGRAFICO							
ANTES		DURANTE			DESPUES		
							

n. ATENCIÓN A COMUNIDADES

INTERASEO S.A. E.S.P. dentro de su política de responsabilidad social empresarial y teniendo en cuenta el compromiso con Ibagué de aunar esfuerzos, para el mejoramiento de la calidad de vida de la ciudadanía en general, esta presta a atender las necesidades de la comunidad para lo cual se viene atendiendo el servicio de recolección de residuos inservibles y voluminosos personalizada, mediante un vehículo tipo volqueta que recolecta los residuos en el domicilio de quien lo solicita, previa comunicación con el área comercial; de manera conjunta se viene desarrollando la misma actividad con los Presidentes de Junta de Acción comunal, líderes, ediles, vocales de control, con cajas estacionarias.

3. LIMPIEZA URBANA (CLUS)

a. CORTE DE CÉSPED PÁRQUES Y AVENIDAS

En lo que respecta a la **Actividad de corte de césped, la normatividad señala que esta actividad debe realizarse en las áreas verdes públicas de los municipios, tales como: separadores viales ubicados en vías de tránsito automotor o peatonal, glorietas, rotondas, orejas o asimilables, parques públicos sin restricción de acceso definidos en las normas de ordenamiento territorial, que se encuentren dentro del perímetro urbano. Se excluye de esta actividad el corte de césped de los antejardines frente a los inmuebles el cual será responsabilidad de los propietarios de estos; se excluyen las actividades de ornato y embellecimiento.**

Conforme a lo anterior y según lo establecido en el PGIRS, en lo que refiere a corte de césped de zonas verdes la empresa ejecuta el corte de césped de zonas verdes de parques y avenidas principales según programación mensual y conforme a lo direccionado en el PGIRS

Esta actividad comprende el corte, la recolección, cargue y el transporte del material cortado hasta los sitios asignados para disposición final. Comprende el corte de césped de Separadores viales, Glorietas, rotondas, orejas de puentes., parques públicos definidos en el PGIRS.

VER ANEXO No. 5 Y 6

CORTE DE CESPED METROS CUADRADOS EJECUTADO FEBRERO 2017

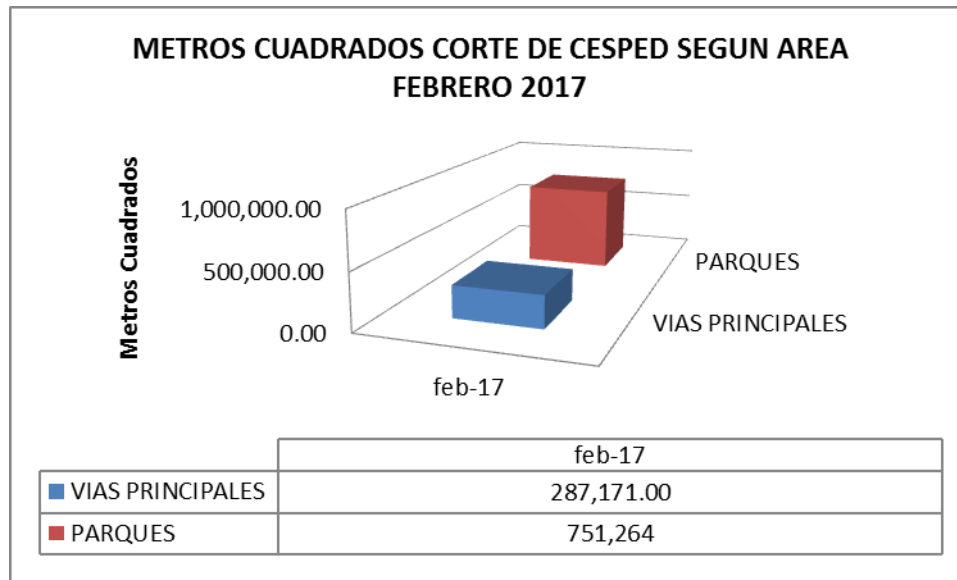
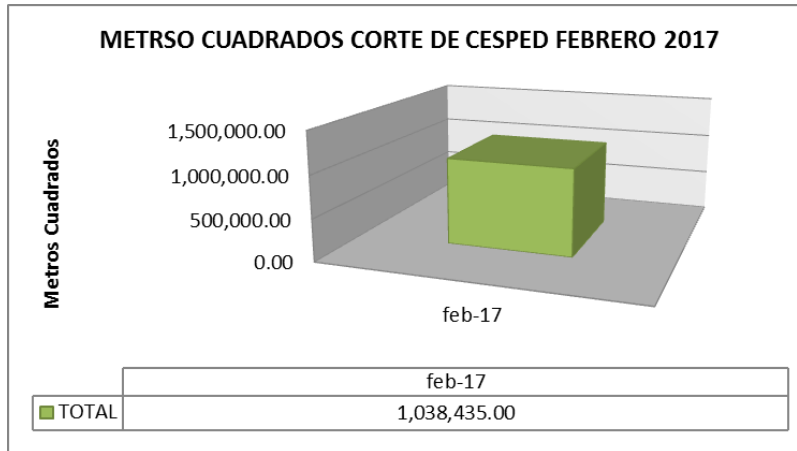

FECHA	MIERCOLES 1 DE FEBRERO DE 2017		
UBICACIÓN	1. CAI GAVIOTA – 96 CON AMBALA	COORDENADAS	
	2. 80 CON AVENIDA GUABINAL (TRIANGULO)		
ACTIVIDAD	CORTE CESPED AVENIDAS		
OBJETIVO		META ALCANZADA	
Mantenimiento Avenidas Principales		Corte y Limpieza de cespèd	
SOPORTE	REGISTRO FOTOGRAFICO		



FECHA	JUEVES 2 DE FEBRERO DE 2017		
UBICACIÓN	3. 96 CON AMBALA – PROGAL – SEDE UNIVERSIDAD COOPERATIVA DE COLOMBIA 4. GLORIETA GUABINAL (LATERAL HACIA BARR MARGARITA)	COORDENADAS	
ACTIVIDAD	CORTE CESPED AVENIDAS		
OBJETIVO	META ALCANZADA		
Mantenimiento Avenidas Principales	Corte y Limpieza de cespèd		
SOPORTE	REGISTRO FOTOGRAFICO		



FECHA	VIERNES 3 DE FEBRERO DE 2017		
UBICACIÓN	5. SEDE UNIVERSIDAD COOPERATIVA DE COLOMBIA (AV. AMBALA) – NOEL 6. 19 CON AV. FERROCARRIL – INAUGURACION PARQUE ALCALDE	COORDENADAS	
ACTIVIDAD	CORTE CESPED AVENIDAS		
OBJETIVO	META ALCANZADA		
Mantenimiento Avenidas Principales	Corte y Limpieza de cespced		
SOPORTE	REGISTRO FOTOGRAFICO		



FECHA	SABADO 4 DE FEBRERO DE 2017		
UBICACIÓN	7. 23 CON AVENIDA FERROCARRIL – 31 CON AVENIDA FERROCARRIL	COORDENADAS	
ACTIVIDAD	CORTE CESPED AVENIDAS		
OBJETIVO	META ALCANZADA		
Mantenimiento Avenidas Principales	Corte y Limpieza de cespèd		
SOPORTE	REGISTRO FOTOGRAFICO		





NAUGURACIÓN PARQUE ENSEGUIDA POLICIA METROPOLITANA DE IBAGUE





FECHA	LUNES 6 DE FEBRERO DE 2017		
UBICACIÓN	8. 31- 32 AVENIDA FERROCARRIL – 37 CON AVENIDA FERROCARRIL	COORDENADAS	
ACTIVIDAD	CORTE CESPED AVENIDAS		
OBJETIVO	META ALCANZADA		
Mantenimiento Avenidas Principales	Corte y Limpieza de cesped		
SOPORTE	REGISTRO FOTOGRAFICO		



FECHA	MARTES 7 DE FEBRERO DE 2017		
UBICACIÓN	9. 37 CON AVENIDA FERROCARRIL	COORDENADAS	
ACTIVIDAD	CORTE CESPED AVENIDAS		
OBJETIVO	META ALCANZADA		
Mantenimiento Avenidas Principales	Corte y Limpieza de cesped		
SOPORTE	REGISTRO FOTOGRAFICO		



FECHA	MIERCOLES 8 DE FEBRERO DE 2017		
UBICACIÓN	10. AVENIDA GUABINAL CALLE 10 – 28 CON GUABINAL	COORDENADAS	
ACTIVIDAD	CORTE CESPED AVENIDAS		
OBJETIVO	META ALCANZADA		
Mantenimiento Avenidas Principales	Corte y Limpieza de cespèd		
SOPORTE	REGISTRO FOTOGRAFICO		



FECHA	JUEVES 9 DE FEBRERO DE 2017		
UBICACIÓN	11. AVENIDA GUABINAL CALLE 28 – 38 CON AVENIDA GUABINAL	COORDENADAS	
ACTIVIDAD	CORTE CESPED AVENIDAS		
OBJETIVO	META ALCANZADA		
Mantenimiento Avenidas Principales	Corte y Limpieza de cespèd		
SOPORTE	REGISTRO FOTOGRAFICO		



FECHA	VIERNES 10 DE FEBRERO DE 2017		
UBICACIÓN	12. 38 CON GUABINAL – 69 CON AVENIDA GUABINAL	COORDENADAS	
ACTIVIDAD	CORTE CESPED AVENIDAS		
OBJETIVO	META ALCANZADA		
Mantenimiento Avenidas Principales	Corte y Limpieza de cespced		
SOPORTE	REGISTRO FOTOGRAFICO		



FECHA	SABADO 11 DE FEBRERO DE 2017		
UBICACIÓN	13. 69 CON AVENIDA GUABINAL – 80 CON AVENIDA GUABINAL (ROMPOING ÉXITO)	COORDENADAS	
ACTIVIDAD	CORTE CESPED AVENIDAS		
OBJETIVO	META ALCANZADA		
Mantenimiento Avenidas Principales	Corte y Limpieza de cesped		
SOPORTE	REGISTRO FOTOGRAFICO		



FECHA	LUNES 3 DE FEBRERO DE 2017		
UBICACIÓN	18. CALLE 76 AVENIDA GUABUNORIA AVENIDA VIMBIA	CORRENTINAS	
ACTIVIDAD	CORTE CESPED AVENIDAS		
ACTIVIDAD	CORTE CESPED AVENIDAS		
OBJETIVO		META ALCANZADA	
OBJETIVO		META ALCANZADA	
Mantenimiento	Avenidas Principales	Corte y Limpieza de cespèd	
Mantenimiento	Avenidas Principales	Corte y Limpieza de cespèd	
SOPORTE	REGISTRO FOTOGRAFICO		
SOPORTE	REGISTRO FOTOGRAFICO		



FECHA	LUNES 13 DE FEBRERO DE 2017		
UBICACIÓN	16. AVENIDA 37 – ESTADIO – AVENIDA AMBALA	COORDENADAS	
ACTIVIDAD	CORTE CESPED AVENIDAS		
OBJETIVO	META ALCANZADA		
Mantenimiento Avenidas Principales	Corte y Limpieza de cespèd		
SOPORTE	REGISTRO FOTOGRAFICO		



FECHA	MARTES 14 DE FEBRERO DE 2017		
UBICACIÓN	17. ENTRADA INTERASEO	COORDENADAS	
ACTIVIDAD	CORTE CESPED AVENIDAS		
OBJETIVO	META ALCANZADA		
Mantenimiento Avenidas Principales	Corte y Limpieza de cesped		
SOPORTE	REGISTRO FOTOGRAFICO		



FECHA	MIÉRCOLES 15 DE FEBRERO DE 2017		
UBICACIÓN	18. AVENIDA SANTA ELENA	COORDENADAS	
ACTIVIDAD	CORTE CESPED AVENIDAS		
OBJETIVO	META ALCANZADA		
Mantenimiento Avenidas Principales	Corte y Limpieza de cesped		
SOPORTE	REGISTRO FOTOGRAFICO		



FECHA	MIÉRCOLES 15 DE FEBRERO DE 2017		
UBICACIÓN	19. SENA	COORDENADAS	
	20. AVENIDA MIROLINDO		
ACTIVIDAD	CORTE CESPED AVENIDAS		
OBJETIVO		META ALCANZADA	
Mantenimiento Avenidas Principales		Corte y Limpieza de cesped	
SOPORTE	REGISTRO FOTOGRAFICO		



FECHA	JUEVES 16 DE FEBRERO DE 2017		
UBICACIÓN	21. AVENIDA MIROLINDO CALLE 50 – AVENIDA MIROLINDO CALLE 60	COORDENADAS	
	22. ENTRADA INTERASEO		
ACTIVIDAD	CORTE CESPED AVENIDAS		
OBJETIVO	META ALCANZADA		
Mantenimiento Avenidas Principales	Corte y Limpieza de cesped		
SOPORTE	REGISTRO FOTOGRAFICO		



FECHA	VIERNES 17 DE FEBRERO DE 2017		
UBICACIÓN	23. ENTRADA INTERASEO	COORDENADAS	
ACTIVIDAD	CORTE CESPED AVENIDAS		
OBJETIVO	META ALCANZADA		
Mantenimiento Avenidas Principales	Corte y Limpieza de cesped		
SOPORTE	REGISTRO FOTOGRAFICO		



FECHA	SABADO 18 DE FEBRERO DE 2017		
UBICACIÓN	24. ENTRADA INTERASEO	COORDENADAS	
ACTIVIDAD	CORTE CESPED AVENIDAS		
OBJETIVO	META ALCANZADA		
Mantenimiento Avenidas Principales	Corte y Limpieza de cesped		
SOPORTE	REGISTRO FOTOGRAFICO		



FECHA	LUNES 20 DE FEBRERO DE 2017		
UBICACIÓN	25. GLORIETA MIROLINDO	COORDENADAS	
	26. PEDRO TAFUR		
ACTIVIDAD	CORTE CESPED AVENIDAS		
OBJETIVO	META ALCANZADA		
Mantenimiento Avenidas Principales	Corte y Limpieza de cespèd		
SOPORTE	REGISTRO FOTOGRAFICO		



FECHA	MARTES 21 DE FEBRERO DE 2017		
UBICACIÓN	27. COCA COLA FEMSA 28. ENTRADA VILLA CAFE	COORDENADAS	
ACTIVIDAD	CORTE CESPED AVENIDAS		
OBJETIVO	META ALCANZADA		
Mantenimiento Avenidas Principales	Corte y Limpieza de cespced		
SOPORTE	REGISTRO FOTOGRAFICO		



FECHA	MIERCOLES 22 DE FEBRERO DE 2017		
UBICACIÓN	29. PEDRO TAFUR 30. ENTRADA SIMON BOLIVAR	COORDENADAS	
ACTIVIDAD	CORTE CESPED AVENIDAS		
OBJETIVO	META ALCANZADA		
Mantenimiento Avenidas Principales	Corte y Limpieza de cesped		
SOPORTE	REGISTRO FOTOGRAFICO		



FECHA	JUEVES 23 DE FEBRERO DE 2017		
UBICACIÓN	31. CIUDADELA SIMON BOLIVAR	COORDENADAS	
ACTIVIDAD	CORTE CESPED AVENIDAS		
OBJETIVO	META ALCANZADA		
Mantenimiento Avenidas Principales	Corte y Limpieza de cesped		
SOPORTE	REGISTRO FOTOGRAFICO		



FECHA	VIERNES 24 DE FEBRERO DE 2017		
UBICACIÓN	32. CLL 77 - AV GUABINAL	COORDENADAS	
ACTIVIDAD	CORTE CESPED AVENIDAS		
OBJETIVO	META ALCANZADA		
Mantenimiento Avenidas Principales	Corte y Limpieza de cespèd		
SOPORTE	REGISTRO FOTOGRAFICO		



FECHA	SABADO 25 DE FEBRERO DE 2017		
UBICACIÓN	33. AVENIDA 19 - CRA 1 – CRA 8	COORDENADAS	
ACTIVIDAD	CORTE CESPED AVENIDAS		
OBJETIVO	META ALCANZADA		
Mantenimiento Avenidas Principales	Corte y Limpieza de cesped		
SOPORTE	REGISTRO FOTOGRAFICO		



FECHA	SABADO 25 DE FEBRERO DE 2017		
UBICACIÓN	34. AV 15 (ENTRE CRA 1 – CRA 8)	COORDENADAS	
ACTIVIDAD	CORTE CESPED AVENIDAS		
OBJETIVO	META ALCANZADA		
Mantenimiento Avenidas Principales	Corte y Limpieza de cesped		
SOPORTE	REGISTRO FOTOGRAFICO		



FECHA	SABADO 25 DE FEBRERO DE 2017		
UBICACIÓN	35. AV. MIROLINDO - VIA PPAL VILLA-CAFÉ – URBANIZACION TAHITI	COORDENADAS	
ACTIVIDAD	CORTE CESPED AVENIDAS		
OBJETIVO	META ALCANZADA		
Mantenimiento Avenidas Principales	Corte y Limpieza de cespèd		
SOPORTE	REGISTRO FOTOGRAFICO		



FECHA	LUNES 27 DE FEBRERO DE 2017		
UBICACIÓN	36. BOQUERON – PARQUE DE LOS OSOS	COORDENADAS	
ACTIVIDAD	CORTE CESPED AVENIDAS		
OBJETIVO	META ALCANZADA		
Mantenimiento Avenidas Principales	Corte y Limpieza de cesped		
SOPORTE	REGISTRO FOTOGRAFICO		



FECHA	MARTES 28 DE FEBRERO DE 2017		
UBICACIÓN	1. BOQUERON - Calle 20 Sur 29-91	COORDENADAS	
ACTIVIDAD	CORTE CESPED AVENIDAS		
OBJETIVO			META ALCANZADA
Mantenimiento Avenidas Principales			Corte y Limpieza de cesped
SOPORTE	REGISTRO FOTOGRAFICO		



FECHA	MIÉRCOLES 1 DE FEBRERO DE 2017		
UBICACIÓN	<ol style="list-style-type: none"> 1. Urb. Lady 2. Alamos 3. La Ceiba 4. Nazareth 5. Protecho 	COORDENADAS	
ACTIVIDAD	CORTE CESPED PARQUES		
OBJETIVO			META ALCANZADA
Mantenimiento Parques Públicos			Corte y Limpieza de cesped
SOPORTE	REGISTRO FOTOGRAFICO		



FECHA	JUEVES 2 DE FEBRERO DE 2017		
UBICACIÓN	1. Topacio	COORDENADAS	
ACTIVIDAD	CORTE CESPED PARQUES		
OBJETIVO	META ALCANZADA		
Mantenimiento Parques Públicos	Corte y Limpieza de cespèd		
SOPORTE	REGISTRO FOTOGRAFICO		





FECHA	VIERNES 3 DE FEBRERO DE 2017		
UBICACIÓN	1. Polideportivo Topacio		
	2. Santa Ana		
ACTIVIDAD	CORTE CESPED PARQUES		
OBJETIVO	META ALCANZADA		
Mantenimiento Parques Públicos	Corte y Limpieza de cesped		
SOPORTE	REGISTRO FOTOGRAFICO		



FECHA	SABADO 4 DE FEBRERO DE 2017		
UBICACIÓN	1. Ciudadela Simon Bolivar	COORDENADAS	
ACTIVIDAD	CORTE CESPED PARQUES		
OBJETIVO	META ALCANZADA		
Mantenimiento Parques Públicos	Corte y Limpieza de cesped		
SOPORTE	REGISTRO FOTOGRAFICO		



FECHA	LUNES 6 DE FEBRERO DE 2017		
UBICACIÓN	<ol style="list-style-type: none"> 1. Nuevo Combeima 2. La Cima 3. Hato de la Virgen 4. Vasconia Reservado 5. Barlovento 6. Brisas de Vasconia 	COORDENADAS	
ACTIVIDAD	CORTE CESPED PARQUES		
OBJETIVO	META ALCANZADA		
Mantenimiento Parques Públicos	Corte y Limpieza de cesped		
SOPORTE	REGISTRO FOTOGRAFICO		



FECHA	MARTES 7 DE FEBRERO DE 2017		
UBICACIÓN	1. BRISAS DE VASCONIA 2. URBANIZACION PROTECHO 3. NUEVA CASTILLA	COORDENADAS	
ACTIVIDAD	CORTE CESPED PARQUES		
OBJETIVO	META ALCANZADA		
Mantenimiento Parques Públicos	Corte y Limpieza de cespèd		
SOPORTE	REGISTRO FOTOGRAFICO		
			

FECHA	MIERCOLES 8 DE FEBRERO DE 2017		
UBICACIÓN	<ol style="list-style-type: none"> 1. PALERMO 2. JARDIN COMUNEROS 3. JORDAN MUSICALIA 4. VILLA DEL SOL 	COORDENADAS	
ACTIVIDAD	CORTE CESPED PARQUES		
OBJETIVO			META ALCANZADA
Mantenimiento Parques Públicos			Corte y Limpieza de cesped
SOPORTE	REGISTRO FOTOGRAFICO		



FECHA	JUEVES 9 DE FEBRERO DE 2017		
UBICACIÓN	<ol style="list-style-type: none"> 1. VILLA DEL SOL II 2. URBANIZACION TOLIMA GRANDE 3. BARRIO SANTANDER 4. BARRIO EL PRADO II 	COORDENADAS	
ACTIVIDAD	CORTE CESPED PARQUES		
OBJETIVO	META ALCANZADA		
Mantenimiento Parques Públicos	Corte y Limpieza de cesped		
SOPORTE	REGISTRO FOTOGRAFICO		
			

FECHA	VIERNES 10 DE FEBRERO DE 2017		
UBICACIÓN	<ol style="list-style-type: none"> 1. CAÑAVERAL 2. GAVIOTA 3. LA ESPERANZA 4. VERGEL 5. FUENTE DE LOS ROSALES 6. EL ENCANTO 	COORDENADAS	
ACTIVIDAD	CORTE CESPED PARQUES		
OBJETIVO			META ALCANZADA
Mantenimiento Parques Públicos			Corte y Limpieza de cespèd
SOPORTE	REGISTRO FOTOGRAFICO		
			

FECHA	SABADO 11 DE FEBRERO DE 2017		
UBICACIÓN	<ol style="list-style-type: none"> 1. BELLA VISTA 2. LOS ANGELES 3. LOS MANDARINOS 4. CONJUNTO AMBALA 5. IBAGUE 2000 6. CIUDAD LUZ 7. IGLESIA CADIZ 	COORDENADAS	
ACTIVIDAD	CORTE CESPED PARQUES		
OBJETIVO	META ALCANZADA		
Mantenimiento Parques Públicos	Corte y Limpieza de cespèd		
SOPORTE	REGISTRO FOTOGRAFICO		



FECHA	LUNES 13 DE FEBRERO DE 2017		
UBICACIÓN	<ol style="list-style-type: none"> 1. URBANIZACION FLORIDA 2. TERRAZAS BOQUERON 3. CERROS DE GRANATE 4. VILLA CLAUDIA 5. TERRAZAS DEL TEJAR 	COORDENADAS	
ACTIVIDAD	CORTE CESPED PARQUES		
OBJETIVO			META ALCANZADA
Mantenimiento Parques Públicos			Corte y Limpieza de cesped
SOPORTE	REGISTRO FOTOGRAFICO		



FECHA	MARTES 14 DE FEBRERO DE 2017		
UBICACIÓN	<ol style="list-style-type: none"> 1. POLIDEPORTIVO MARACANA 2. PARQUE LOS MITOS 3. POLIDEPORTIVO POPULAR 4. BARRIO KENEDY 5. ROSA BADILLO 6. LA REFORMA 7. DIVINO NIÑO 8. VILLA ROSITA 9. MANUEL MURILLO TORO 10. GALAN 11. YULDAIMA 12. ARKAIMA 13. REFUGIO 14. BRISAS DEL COMBEIMA 	COORDENADAS	
ACTIVIDAD	CORTE CESPED PARQUES		
OBJETIVO			META ALCANZADA
Mantenimiento Parques Públicos			Corte y Limpieza de cespced
SOPORTE	REGISTRO FOTOGRAFICO		
			

FECHA	MIÉRCOLES 15 DE FEBRERO DE 2017		
UBICACIÓN	1. SAN CAYETANO	COORDENADAS	
ACTIVIDAD	CORTE CESPED PARQUES		
OBJETIVO		META ALCANZADA	
Mantenimiento Parques Públicos		Corte y Limpieza de cesped	
SOPORTE	REGISTRO FOTOGRAFICO		
			

FECHA	JUEVES 16 DE FEBRERO DE 2017		
UBICACIÓN	<ol style="list-style-type: none"> 1. CALLE 23 AVENIDA FERROCARRIL 2. CALLE 32 – 36 AVENIDA FERROCARRIL CADIZ 3. BARRIO LA CASTELLANA 4. BARRIO BOYACA 5. LA MACARENA 6. BARRIO METAIMA 7. ARKALENA 8. BARRIO VERSALLES 	COORDENADAS	
ACTIVIDAD	CORTE CESPED PARQUES		
OBJETIVO	META ALCANZADA		
Mantenimiento Parques Públicos	Corte y Limpieza de cesped		
SOPORTE	REGISTRO FOTOGRAFICO		



FECHA	VIERNES 17 DE FEBRERO DE 2017	
UBICACIÓN	1. PARQUE GALARZA	
ACTIVIDAD	CORTE CESPED PARQUES	
OBJETIVO	META ALCANZADA	
Mantenimiento Parques Públicos	Corte y Limpieza de cesped	
SOPORTE	REGISTRO FOTOGRAFICO	
		



FECHA	VIERNES 17 DE FEBRERO DE 2017		
UBICACIÓN	<ol style="list-style-type: none"> 1. MARAÑÓN (CRA 5 CLL 20) 2. PLAZA BOLIVAR 3. PARQUE DE LA MUSICA 4. PARQUE CENTENARIO 5. PLAZOLETA ARTESANOS 6. SKATE PARK 7. LA VEGA 8. FRENTE AL IBAL 9. CAM DE LA POLA 10. AVENIDA 	COORDENADAS	
ACTIVIDAD	CORTE CESPED PARQUES		
OBJETIVO	META ALCANZADA		
Mantenimiento Parques Públicos	Corte y Limpieza de cespèd		
SOPORTE	REGISTRO FOTOGRAFICO		

FECHA	SABADO 18 DE FEBRERO DE 2017	
UBICACIÓN	<ol style="list-style-type: none"> 1. PARQUE BELEN 2. 20 DE JULIO 3. ANCON CERRO PAN DE AZUCAR 4. 7 DE AGOSTO PARQUE ALTO 5. CLARITA BOTERO 6. LA AURORA 7. URBANIZACION PARAISO 8. TRINIDAD 9. PABLO SEXTO 10. MALABAR 11. LA PAZ 12. CALAMBEO 13. SKATE PARK 14. BELALCAZAR 15. LA GRANJA 16. CARMENZA ROCHA 17. VIVEROS 18. DETRÁS EL COLEGIO SAN SIMON 19. GAITAN 	
ACTIVIDAD	CORTE CESPED PARQUES	
OBJETIVO		META ALCANZADA
Mantenimiento Parques Públicos		Corte y Limpieza de cespèd
SOPORTE	REGISTRO FOTOGRAFICO	
		

FECHA	LUNES 20 DE FEBRERO DE 2017		
UBICACIÓN	<ol style="list-style-type: none"> 1. CLL 148 CRA 19ª SUR 2. PICALAÑA 3. LAS AMERICAS 4. URB LAS AMERICAS 5. RINCON DE LAS AMERICAS 6. VILLA GUARALA 7. LOS TUNJOS 8. LOS TUNJOS II 	COORDENADAS	
ACTIVIDAD	CORTE CESPED PARQUES		
OBJETIVO	META ALCANZADA		
Mantenimiento Parques Públicos	Corte y Limpieza de cesped		
SOPORTE	REGISTRO FOTOGRAFICO		
			

FECHA	MARTES 21 DE FEBRERO DE 2017		
UBICACIÓN	1. TUNJOS II 2. CIUDELA COMFENACO	COORDENADAS	
ACTIVIDAD	CORTE CESPED PARQUES		
OBJETIVO	META ALCANZADA		
Mantenimiento Parques Públicos	Corte y Limpieza de cespèd		
SOPORTE	REGISTRO FOTOGRAFICO		
			

FECHA	MIÉRCOLES 22 DE FEBRERO DE 2017		
UBICACIÓN	<ol style="list-style-type: none"> 1. CIUDELA COMFENALCO 2. SAN REMO 3. GUALANDAYES 4. CAÑAVERAL 	COORDENADAS	
ACTIVIDAD	CORTE CESPED PARQUES		
OBJETIVO	META ALCANZADA		
Mantenimiento Parques Públicos	Corte y Limpieza de cesped		
SOPORTE	REGISTRO FOTOGRAFICO		
			

FECHA	JUEVES 23 DE FEBRERO DE 2017		
UBICACIÓN	1. PRADERAS SANTA RITA 2. VILLA MARINA	COORDENADAS	
ACTIVIDAD	CORTE CESPED PARQUES		
OBJETIVO	META ALCANZADA		
Mantenimiento Parques Públicos	Corte y Limpieza de cesped		
SOPORTE	REGISTRO FOTOGRAFICO		



FECHA	VIERNES 24 DE FEBRERO DE 2017		
UBICACIÓN	1. VARSOVIA 2. VILLA CAFE 3. LA FLORESTA	COORDENADAS	
ACTIVIDAD	CORTE CESPED PARQUES		
OBJETIVO	META ALCANZADA		
Mantenimiento Parques Públicos	Corte y Limpieza de cesped		
SOPORTE	REGISTRO FOTOGRAFICO		



FECHA	SABADO 25 DE FEBRERO DE 2017		
UBICACIÓN	1. VILLA CAFÉ 2. JORDAN ETP I, II	COORDENADAS	
ACTIVIDAD	CORTE CESPED PARQUES		
OBJETIVO	META ALCANZADA		
Mantenimiento Parques Públicos	Corte y Limpieza de cesped		
SOPORTE	REGISTRO FOTOGRAFICO		



FECHA	LUNES 27 DE FEBRERO DE 2017		
UBICACIÓN	<ol style="list-style-type: none"> 1. PIEDRA PINTADA 2. JORDAN 2 ETAPA 3. FALABELLA 4. LIMONAR V 5. JORDAN 3,4,5,6,7,8 ETAPA 	COORDENADAS	
ACTIVIDAD	CORTE CESPED PARQUES		
OBJETIVO	META ALCANZADA		
Mantenimiento Parques Públicos	Corte y Limpieza de cespéd		
SOPORTE	REGISTRO FOTOGRAFICO		
			

FECHA	MARTES 28 DE FEBRERO DE 2017		
UBICACIÓN	<ol style="list-style-type: none"> 1. LIMONAR V SECTOR 2. PARQUE LIMONAR PARTE ALTA 3. JORDAN 8,9 ETAPA 4. ARKANIZA 5. CAMPIÑA 6. PRADO II – RINCON DE PRADOS DEL NORTE 	COORDENADAS	
ACTIVIDAD	CORTE CESPED PARQUES		
OBJETIVO			META ALCANZADA
Mantenimiento Parques Públicos			Corte y Limpieza de cespèd
SOPORTE	REGISTRO FOTOGRAFICO		



b. ACTIVIDAD DE PODA DE ÁRBOLES.

Las actividades que la componen son: corte de ramas, follajes, recolección, presentación y transporte para disposición final o aprovechamiento siguiendo los lineamientos que determine la autoridad competente. Esta actividad se realizará sobre los árboles ubicados en separadores viales ubicados en vías de tránsito automotor, vías peatonales, glorietas, rotondas, orejas o asimilables, parques públicos sin restricción de acceso, definidos en las normas de ordenamiento territorial, que se encuentren dentro del perímetro urbano. Se excluyen de esta actividad los árboles ubicados en antejardines frente a los inmuebles los cuales serán responsabilidad de los propietarios de estos. Se exceptuarán la poda de árboles ubicados en las zonas de seguridad definidas por el Reglamento Técnico de Instalaciones Eléctricas (RETIE).

Se excluyen de esta actividad la poda de los árboles ubicados en las rondas y zonas de manejo y preservación ambiental de quebradas, ríos, canales y en general de árboles plantados en sitios donde se adelanten obras en espacio público, También se excluye del alcance de esta actividad la tala de árboles, así como las labores de ornato y embellecimiento. El municipio deberá levantar el catastro de árboles ubicados en vía y áreas públicas que deberán ser objeto de poda. La actividad de poda de árboles solo podrá hacerse cuando se cuente con dicho catastro, a la fecha la empresa aún no cuenta con este catastro.

c. LAVADO DE AREAS PÚBLICAS

La actividad de lavado de áreas públicas dentro del servicio de aseo comprende el lavado de puentes peatonales y de aquellas áreas públicas cuya condición de limpieza se deteriora por un uso inadecuado de tales áreas constituyéndose en puntos críticos sanitarios. Solo se podrá trasladar a la tarifa del suscriptor del servicio de aseo el lavado de puentes peatonales en el área urbana con una frecuencia máxima de dos (2) veces al año. Mayores frecuencias deberán ser cubiertas por el ente territorial.

PUENTES PEATONALES OBJETO DE LAVADO

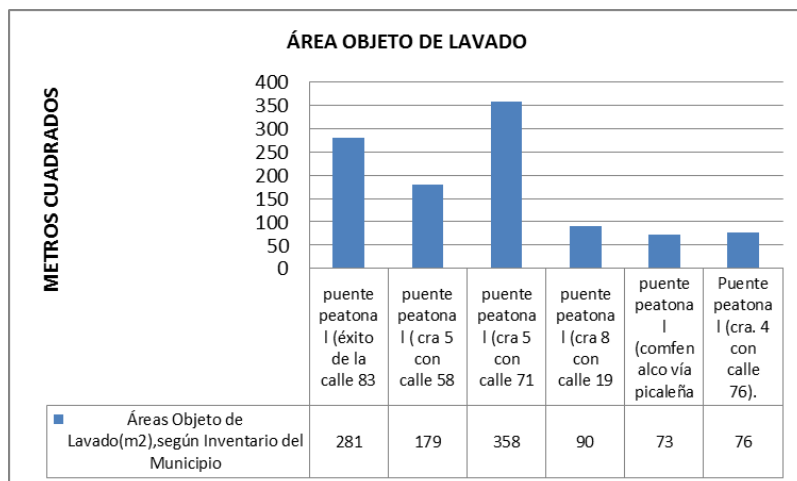

d. INSTALACIÓN Y MANTENIMIENTO DE CESTAS SOLARES

Al servicio de recolección de residuos de transeúntes, se le da solución a través de cestas solares, las cuales son un equipamiento tecnológico, que garantiza, un impacto visual positivo en la comunidad en que se encuentra, garantizando con esto zonas limpias y reducción de puntos críticos en diferentes sitios de la ciudad.

Las personas prestadoras del servicio de aseo deberán colocar canastillas o cestas, en vías y áreas públicas, para almacenamiento exclusivo de residuos sólidos producidos por los transeúntes. Para la ubicación de las cestas a cargo del prestador, **se requerirá aprobación previa del municipio o distrito.**

Los costos de inversión y mantenimiento de las cestas de almacenamiento se deberán tener en cuenta en la regulación tarifaria, para lo cual la Comisión de Regulación de Agua Potable y Saneamiento establece en la fórmula tarifaria el costo eficiente para esta actividad de acuerdo con el número de suscriptores.

FICHA TÉCNICA (CANECA COMPACTADORA CON ENERGIA SOLAR)

DESCRIPCION	PESO	ALTO	LARGO	ANCHO	CAPACIDAD
CANECA COMPACTADORA CON ENERGIA SOLAR	140 Kg	1.448 MM	700 MM	610 MM	120 L

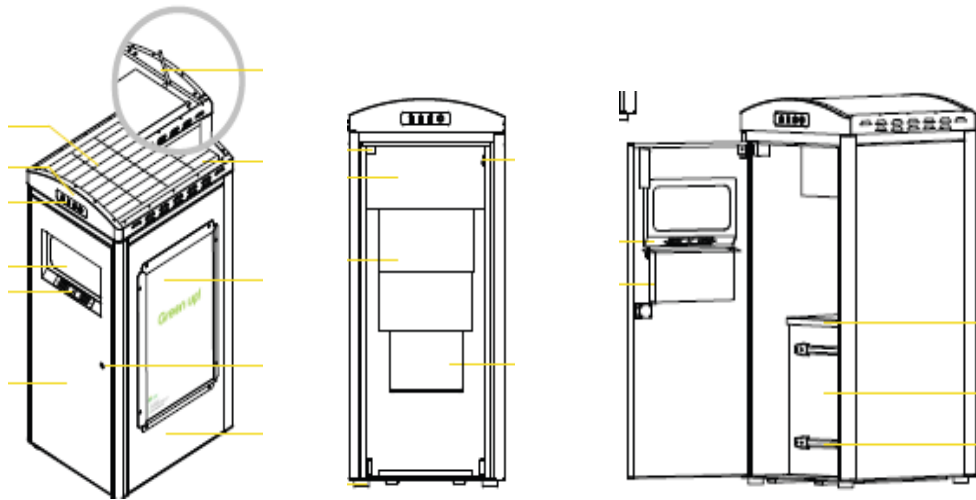

DESCRIPCION	ALTO	ANCHO	ILUMINACION	ENCENDIDO	ANUNCIO PUBLICITARIO POR CANECA
ESPACIO PUBLICITARIO DE LA CANECA	81 Cm	57 Cm	LUZ LED	AUTOMATICO	1 Und



Para garantizar un buen servicio, se les realiza monitoreo satelital a través de los radioperadores de la empresa, los cuales informan el momento en el cual debe realizarse la recolección en cada una de ellas. INTERASEO S.A E.S.P efectúa el monitoreo remoto y físico de las canecas solares. Desplaza personal para atender la recolección de los residuos acumulados en estos puntos y por otro lado efectúa el cambio de bolsas, lavado y limpieza de las mismas.

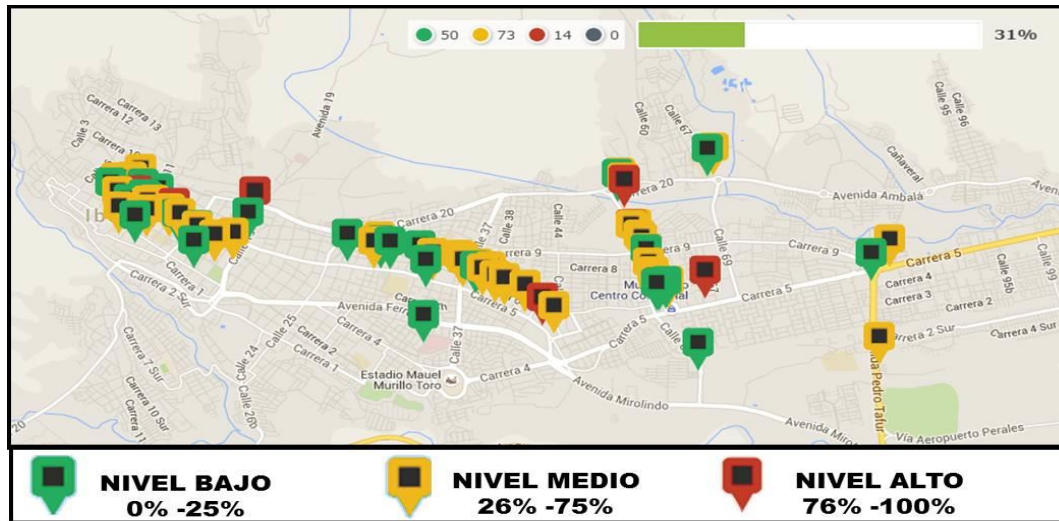

Ubicación por GPS de las Canecas Solares

De manera permanente se realiza el mantenimiento de las cestas públicas, dentro del cual se efectúan las siguientes actividades:

MANTENIMIENTO DE CANECAS SOLARES 		
ACTIVIDAD	REGISTRO FOTOGRAFICO	DESCRIPCIÓN
LAVADO PERMANENTE		Por medio de un aspersor de agua se realiza el lavado de la caneca interna y externamente, el agua utilizada contiene un líquido especial para eliminar olores y reducir la reproducción de vectores

MANTENIMIENTO DE CANECAS SOLARES 		
ACTIVIDAD	REGISTRO FOTOGRAFICO	DESCRIPCIÓN
UBICACIÓN ELIMINADA		Se toma la decisión de eliminar la ubicación de la caneca debido a sus reiterativos atentados contra su funcionamiento, con el objetivo de no permitir que la caneca sea destruida se llega hasta esta instancia

MANTENIMIENTO DE CANECAS SOLARES

ACTIVIDAD	REGISTRO FOTOGRAFICO	DESCRIPCIÓN
REPLAZADA POR INCENDIO		El primer paso es evaluar su funcionamiento, seguido a esto se toma la decisión de sustituirla por una en buen estado, los incendio producen fallas en sus sensores, circuitos y funcionamiento mecánico, por lo cual en el caso de ser remplazada es llevada hasta la base de operaciones para ser desarmada, limpiada y reparada.

MANTENIMIENTO DE CANECAS SOLARES

ACTIVIDAD	REGISTRO FOTOGRAFICO	DESCRIPCIÓN
REPARADA EN SITIO		La reparación en sitio se realiza cuando es necesario cambiar el fusible de protección en la tarjeta madre o existe una obstrucción en el gato que realiza la función de prensa, este procedimiento lleva entre 10 y 15 minutos.

MANTENIMIENTO DE CANECAS SOLARES

ACTIVIDAD	REGISTRO FOTOGRAFICO	DESCRIPCIÓN
CAMBIO POR MAL FUNCIONAMIENTO		El mal funcionamiento puede darse por una falla electrónica o mecánica, la maquina posee un pin en su eje principal, cuando el pin se parte la maquina permanece en estado de compactación sin interrupción, esto ocasiona que se quede sin energía y se apague, por esto es necesario llevarla hasta la base de operaciones y desarmar su sistema mecánico para remplazar el pin del eje central.

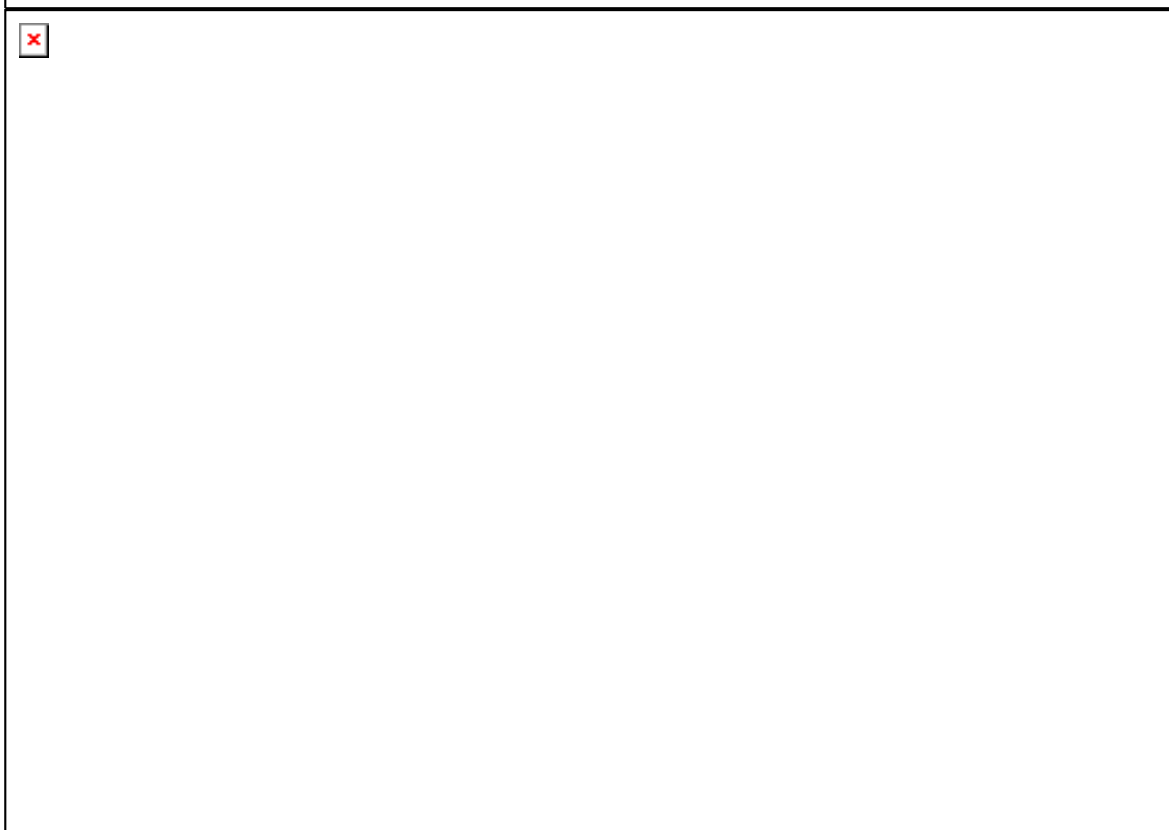

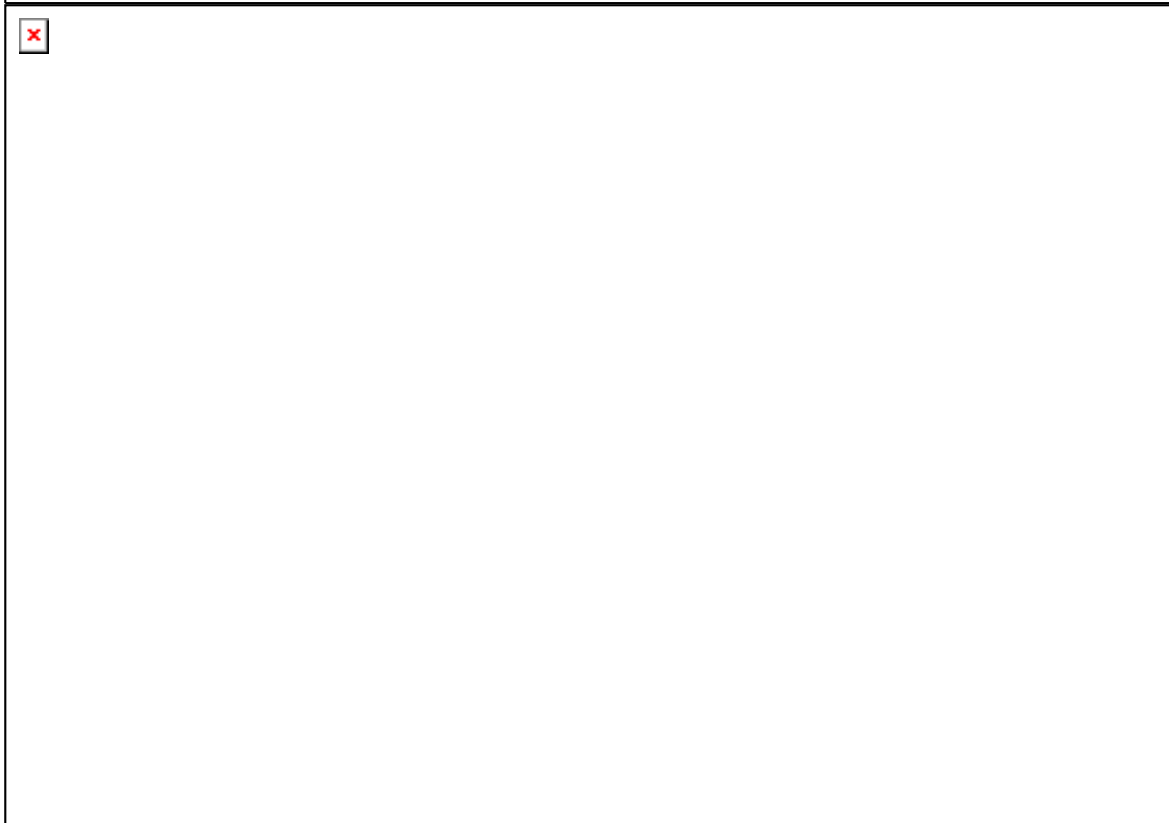
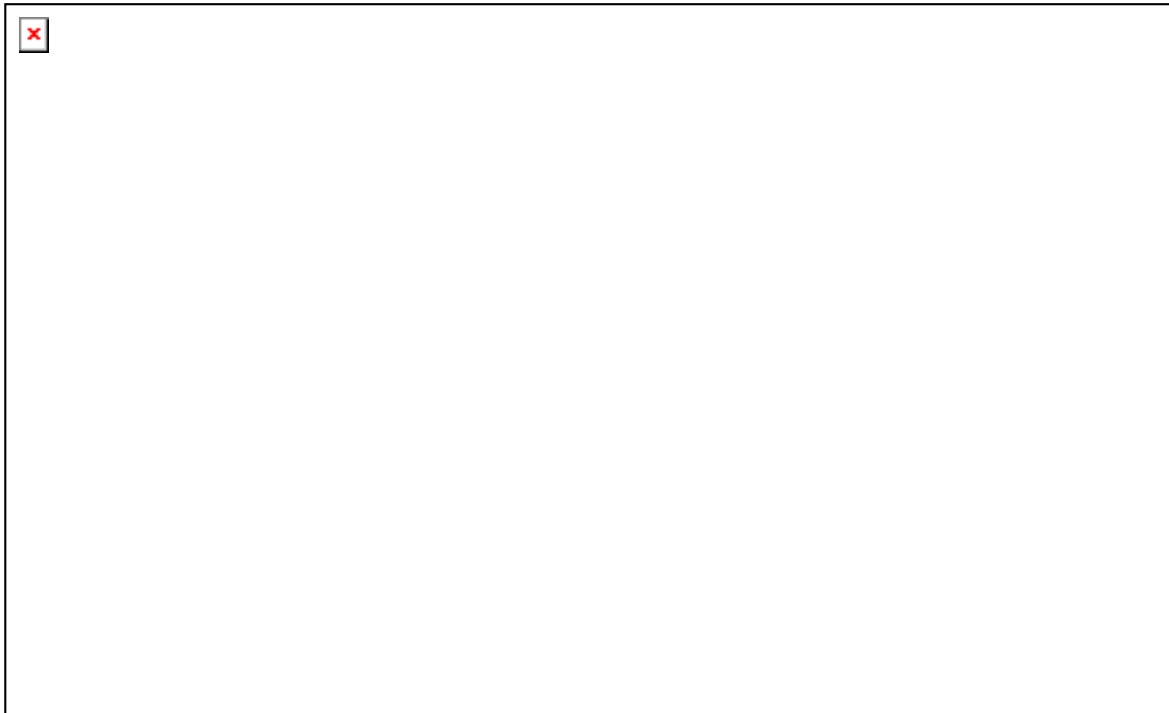







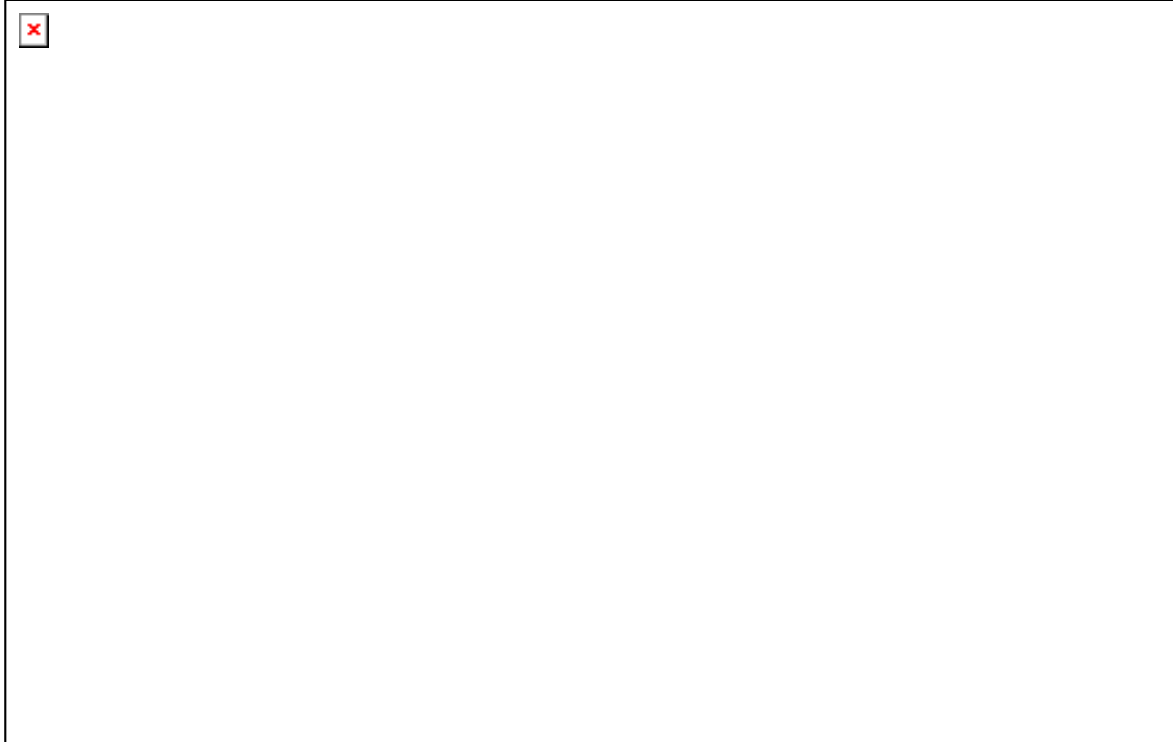





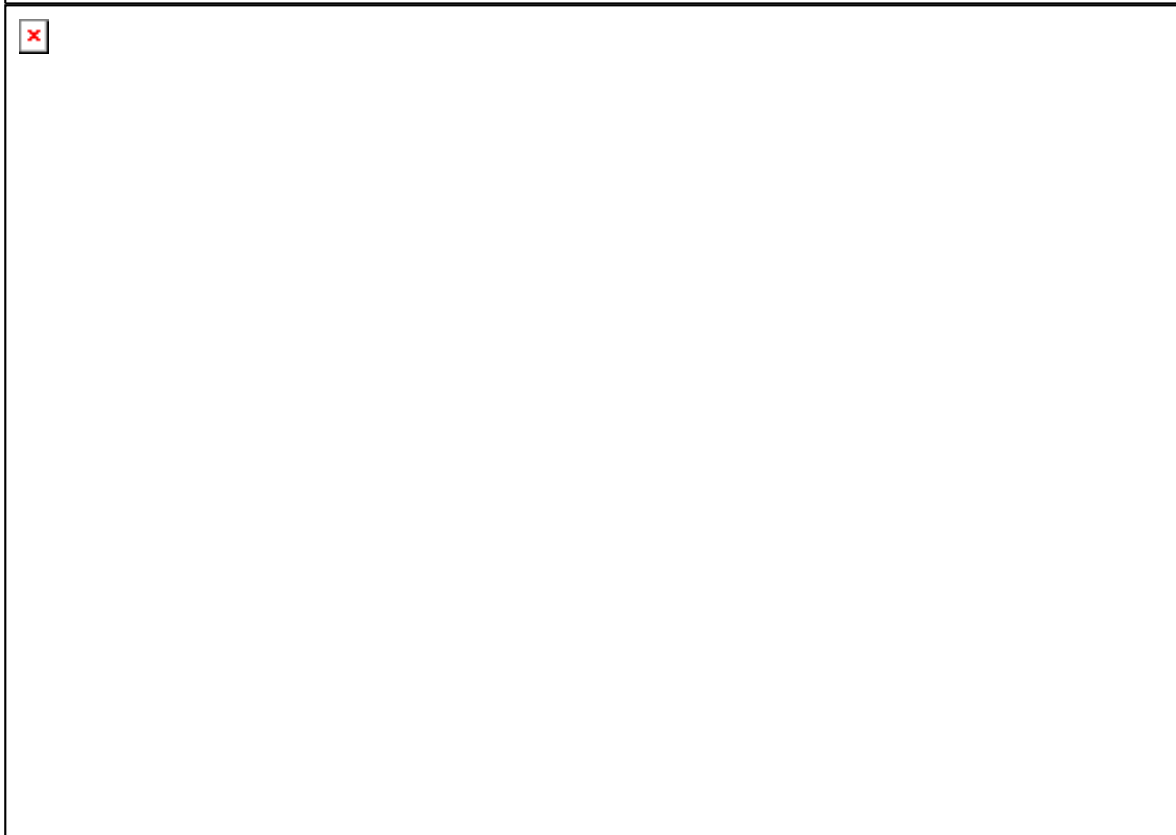

Two large empty rectangular boxes, one above the other, intended for content.





Large empty rectangular area for content.



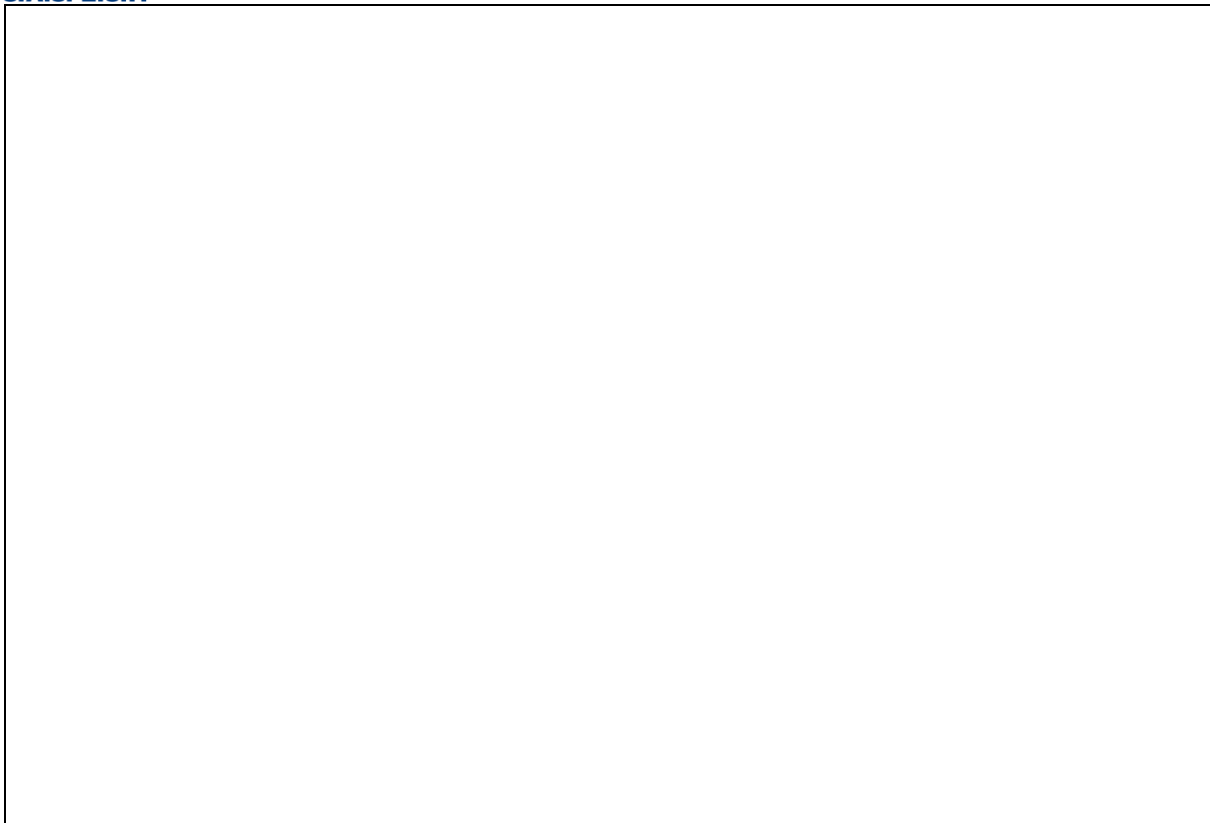

APROVECHAMIENTO

El aprovechamiento efectuado desde INTERASEO S.A E.S.P corresponde a:

- **INTERAMBIENTE:** Programa direccionado a funcionarios, colaboradores y operarios mediante el cual se busca fortalecer el tema de aprovechamiento y promover la cultura del reciclaje en sus grupos familiares.
- **PUNTO LIMPIO:** Programa direccionado a usuarios (comerciales, domiciliarios, grandes generadores); que busca fomentar el aprovechamiento y la cultura del reciclaje, por medio de un elemento de almacenamiento temporal para interactuar y tenerlo como referente al momento de hacer uso de canecas, contenedores y demás elementos de almacenamiento y disposición.

RECAUDO DE MATERIAL POR PROGRAMA FEB.2017		
PROGRAMA	INTERAMBIENT E	PUNTOS LIMPIOS
PAPEL ARCHIVO	415.80	874
PERIODICO	0	0
REVISTAS	0	0
CARTON	110	110
CARTULINA/PLEGADIZA	0	0
PLASTICO TIPO PASTA	23	0
PET TRANSPARENTE.	0	0
PET VERDE.	0	0
VIDRIO	10	6
CHATARRA	2	126
COBRE ROJO	0	0
TOTAL POR PROGRAMA	560.8	1116
TOTAL	1676.8	

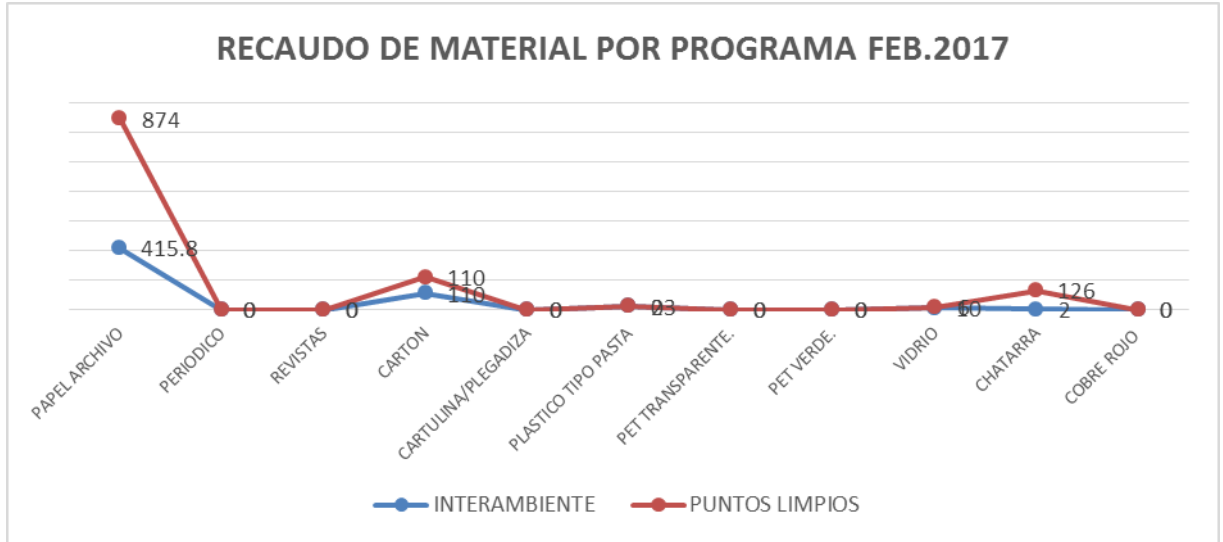

Asociación de Recuperadores Renacer

La información proporcionada por esta entidad, no representa el total de la población de recicladores de oficio, ni el total de actividades relacionadas al reciclaje correspondientes al municipio de Ibagué. Fuente: Catalina Clavijo Torres (Representante Legal)

MATERIAL	PESO (kg)
ARCHIVO	7237
PERIODICO	1968
REVISTA	1613
PAPEL	10818
CARTON	304
PET	3385
PASTA	3377
PLASTICO	6499
CHATARRA	5840
VIDRIO	793
BRONCE	58
COBRE	38
ALUMINIO	154
METALES	250
TOTAL	24504

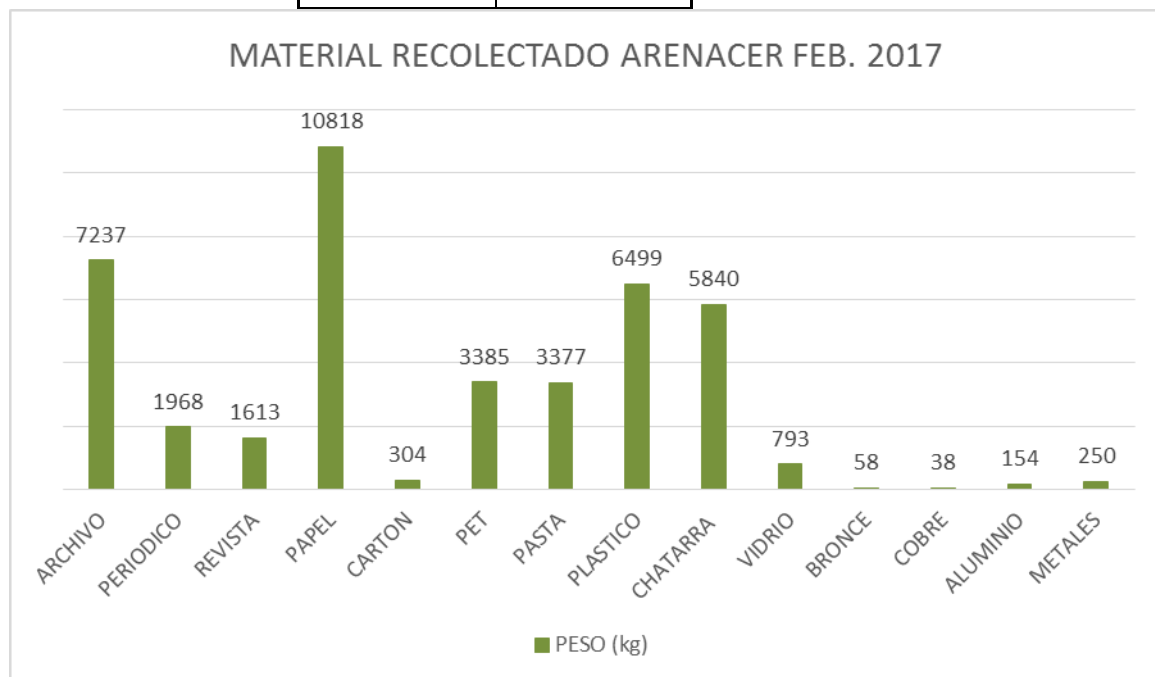

INFORME DE GESTIÓN AREA DE RESPONSABILIDAD SOCIAL EMPRESARIAL INTERASEO S.A.S E.S.P (FEBRERO 2017)

1. CAPACITACIONES Y ACTIVIDADES

Interaseo dentro de su política de responsabilidad social empresarial y teniendo en cuenta el compromiso con Ibagué de aunar esfuerzos para el mejoramiento de la calidad de vida de la ciudadanía en general, esta presta a generar espacios de interacción con los usuarios para orientarlos y capacitarlos en aprovechamiento, manejo de residuos sólidos (identificación, presentación), frecuencias de recolección, etc.; por medio de capacitaciones, actividades lúdicas que permitan dar claridad a los temas explicados y se aclaren las dudas generadas referente a la prestación del servicio.



POBLACION OBJETIVO	FEBRERO 2017
PERSONAS	1614
SECTOR SOCIAL	
COMUNITARIO	9
UNIDADES RESIDENCIALES	
EDUCATIVO	7
INSTITUCIONAL	1
EMPRESARIAL	3
TOTAL	10

• **CAPACITACIONES Y ACTIVIDADES MES DE FEBRERO 2017**

FICHA TECNICA: AREA RESPONSABILIDAD SOCIAL EMPRESARIAL					
Población objetivo	Asentamiento las margaritas	Sector social:	comunitario		
Lugar	Cra 6 b- calle 86	Tipo de actividad	Capacitación		
Orientador	Luisa González Daniel Mendoza	Intensidad	60 minutos	Fecha	02/02/2017
Objetivo:	Estructura temática:				
Orientar a la comunidad del barrio asentamiento las margaritas sobre el manejo de residuos sólidos, separación en la fuente, aprovechamiento, clasificación, reciclaje.	<ol style="list-style-type: none"> 1. Reconocimiento y alcance de la labor empresarial y funcional de INTERASEO S.A.S.E.S.P 2. Programas de apoyo (recicladores, puntos limpios, canecas solares y recopila) 3. Manejo de residuos sólidos, (identificación, clasificación, presentación, aprovechamiento, y reciclaje.) 				
Meta alcanzada:	1. Desarrollo de espacios del área de responsabilidad social E. (componente de educación ambiental en el manejo de residuos sólidos)				
# De personas instruidas:	30				
					

FICHA TECNICA: AREA RESPONSABILIDAD SOCIAL EMPRESARIAL					
Población objetivo	Jordán 6 etapa	Sector social:	Comunitario		
Lugar	Paralela del éxito mz3	Tipo de actividad	Capacitación		
Orientador	Tatiana Franco Daniel Mendoza	Intensidad	60 minutos	Fecha	10/02/2017
Objetivo:	Estructura temática:				
Orientar a la comunidad del barrio Jordán 6 etapa sobre el manejo de residuos sólidos, separación en la fuente, aprovechamiento.	<ol style="list-style-type: none"> 1. Reconocimiento y Alcance de la labor empresarial y funcional de INTERASEO S.A.S.E.S.P 2. Programas de Apoyo (RECICLADORES, PUNTOS LIMPIOS, CANECAS SOLARES, RECOPILA) 3. Manejo de Residuos Sólidos (Identificación, Clasificación, Presentación, aprovechamiento y reciclaje) 				
Meta alcanzada:	<ol style="list-style-type: none"> 1. Acercamiento con el usuario por parte de la empresa INTERASEO S.A.S.E.S.P 2. Desarrollo de espacios del área de responsabilidad social E. (componente de educación ambiental en el manejo de residuos sólidos) 				
# De personas instruidas:	31				
					

FICHA TECNICA: AREA RESPONSABILIDAD SOCIAL EMPRESARIAL					
Población objetivo	Liceo moderno infantil	Sector social:	Educativo		
Lugar	Cra 4 n°37-40	Tipo de actividad	Capacitación		
Orientador	Aux RSE	Intensidad	210 minutos	Fecha	10/02/2017
Objetivo:	Estructura temática:				
Orientar a los estudiantes y docentes del colegio liceo moderno infantil sobre el manejo de residuos sólidos, separación en la fuente, aprovechamiento, clasificación, reciclaje.	<ol style="list-style-type: none"> 1. Reconocimiento y Alcance de la labor empresarial y funcional de INTERASEO S.A.S.E.S.P 2. Manejo de Residuos Sólidos (Identificación, Clasificación, aprovechamiento y reciclaje) 3. Lúdicas y canciones infantiles. 				
Meta alcanzada:	1. Desarrollo de espacios del área de responsabilidad social E. (componente de educación ambiental en el manejo de residuos sólidos)				
# De personas instruidas:	103				
					



FICHA TECNICA: AREA RESPONSABILIDAD SOCIAL EMPRESARIAL					
Población objetivo	Orquídeas 2	Sector social:	Comunitario		
Lugar	Mz 4 casa n° 10	Tipo de actividad	Capacitación		
Orientador	Aura Carvajal Tatiana Franco	Intensidad	90 minutos	Fecha	13/02/2017
Objetivo:	Estructura temática:				
Orientar a la comunidad del barrio Orquídeas 2 sobre el manejo de residuos sólidos, separación en la fuente, aprovechamiento.	<ol style="list-style-type: none"> 1. Reconocimiento y Alcance de la labor empresarial y funcional de INTERASEO S.A.S.E.S.P 2. Programas de Apoyo (RECICLADORES, PUNTOS LIMPIOS, CANECAS SOLARES, RECOPILA) 3. Manejo de Residuos Sólidos (Identificación, Clasificación, Presentación, aprovechamiento y reciclaje) 				
Meta alcanzada:	<ol style="list-style-type: none"> 1. Acercamiento con el usuario por parte de la empresa INTERASEO S.A.S.E.S.P 2. Desarrollo de espacios del área de responsabilidad social E. (componente de educación ambiental en el manejo de residuos sólidos) 				
# De personas instruidas:	17				
					

FICHA TÉCNICA: AREA RESPONSABILIDAD SOCIAL EMPRESARIAL					
Población objetivo	Colegio Gimnasio Campestre	Sector social:	Educativo		
Lugar	Km 5 vía Armenia	Tipo de actividad	Capacitación		
Orientador	Aux RSE	Intensidad	150 minutos	Fecha	13/02/2017 14/02/2017
Objetivo:		Estructura temática:			
Orientar a los estudiantes y docentes del colegio Gimnasio Campestre sobre el manejo de residuos sólidos, separación en la fuente, aprovechamiento, clasificación, reciclaje.		1. Reconocimiento y Alcance de la labor empresarial y funcional de INTERASEO S.A.S.E.S.P. 2. Manejo de Residuos Sólidos (Identificación, Clasificación, Presentación, aprovechamiento y reciclaje) 3. Programas de Apoyo (RECICLADORES, PUNTOS LIMPIOS, CANECA SOLARES, RECOPILA) 4. Lúdicas y canciones infantiles.			
Meta alcanzada:		1. Desarrollo de espacios del área de responsabilidad social E. (componente de educación ambiental en el manejo de residuos sólidos)			
# De personas instruidas:		190			
					

FICHA TÉCNICA: AREA RESPONSABILIDAD SOCIAL EMPRESARIAL					
Población objetivo	Colegio Cencat	Sector social:	Educativo		
Lugar	Calle 30 #7-49 B/ belarcazar	Tipo de actividad	Capacitación		
Orientador	Aprendices R.S.E	Intensidad	120 minutos	Fecha	17/02/2017 20/02/2017
Objetivo:		Estructura temática:			
Orientar a los Docentes y estudiantes del colegio Cencat sobre el manejo de residuos sólidos, separación en la fuente, aprovechamiento, clasificación, reciclaje.		1. Reconocimiento y Alcance de la labor empresarial y funcional de INTERASEO S.A.S.E.S.P. 2. Manejo de Residuos Sólidos (Identificación, Clasificación, Presentación, aprovechamiento y reciclaje) 3. Programas de Apoyo (RECICLADORES, PUNTOS LIMPIOS, CANECAS SOLARES, RECOPILA)			
Meta alcanzada:		Desarrollo de espacios del área de responsabilidad social E. (componente de educación ambiental en el manejo de residuos sólidos)			
# De personas instruidas:		178			
					

FICHA TÉCNICA: AREA RESPONSABILIDAD SOCIAL EMPRESARIAL					
Población objetivo	Colegio Andrés Bello	Sector social:	Educativo		
Lugar	Mz 11 casa 7 Protecho Salado	Tipo de actividad	Capacitación		
Orientador	Michel Cruz Luisa González Tatiana Franco	Intensidad	120 minutos	Fecha	15/02/2017
Objetivo:		Estructura temática:			
Orientar a los estudiantes y docentes del colegio Andrés Bello sobre el manejo de residuos sólidos, separación en la fuente, aprovechamiento, clasificación, reciclaje.		1. Manejo de Residuos Sólidos (Identificación, Clasificación, Presentación, aprovechamiento y reciclaje) 2. Lúdicas y canciones infantiles. 3. videos infantiles sobre el reciclaje.			
Meta alcanzada:		1. Desarrollo de espacios del área de responsabilidad social E. (componente de educación ambiental en el manejo de residuos sólidos)			
# De personas instruidas:		127			
					

FICHA TÉCNICA: AREA RESPONSABILIDAD SOCIAL EMPRESARIAL					
Población objetivo	Colegio angeló Giuseppe Roncali	Sector social:	Educativo		
Lugar	Calle 10 n° 7-53 Belén	Tipo de actividad	Capacitación		
Orientador	Aura Carvajal Luisa González Tatiana Franco	Intensidad	120 minutos	Fecha	16/02/2017
Objetivo:		Estructura temática:			
Orientar a los estudiantes y docentes del Colegio angeló Giuseppe Roncali sobre el manejo de residuos sólidos, separación en la fuente, aprovechamiento, clasificación, reciclaje.		1. Manejo de Residuos Sólidos (Identificación, Clasificación, Presentación, aprovechamiento y reciclaje) 2. Lúdicas y canciones infantiles. 3. videos infantiles sobre el reciclaje.			
Meta alcanzada:		1. Desarrollo de espacios del área de responsabilidad social E. (componente de educación ambiental en el manejo de residuos sólidos)			
# De personas instruidas:		106			
					

FICHA TECNICA: AREA RESPONSABILIDAD SOCIAL EMPRESARIAL					
Población objetivo	Vereda la coqueta	Sector social:	Comunitario		
Lugar	(parte alta sector la pola)	Tipo de actividad	Capacitación		
Orientador	Sebastian zarate arias	Intensidad	120 minutos	Fecha	18/02/2017
Objetivo:		Estructura temática:			
Orientar a la comunidad de la vereda la coqueta sobre el manejo de residuos sólidos, separación en la fuente, aprovechamiento, clasificación, reciclaje.		<ol style="list-style-type: none"> 1. Reconocimiento y alcance de la labor empresarial y funcional de INTERASEO S.A.S.E.S.P 2. Programas de apoyo (recicladores, puntos limpios, canecas solares y recopila) 3. Manejo de residuos sólidos, (identificación, clasificación, presentación, aprovechamiento, y reciclaje.) 			
Meta alcanzada:		1. Desarrollo de espacios del área de responsabilidad social E. (componente de educación ambiental en el manejo de residuos sólidos)			
# De personas instruidas:		42			
					

FICHA TECNICA: AREA RESPONSABILIDAD SOCIAL EMPRESARIAL					
Población objetivo	Barrio Jardín Atolsure	Sector social:	Comunitario		
Lugar	Cra. 3B #90-91	Tipo de actividad	Jornada de Orientación domiciliaria		
Orientador	Luisa González Daniel Mendoza	Intensidad	450 minutos	Fecha	20 a 23 02 de 2017
Objetivo:		Estructura temática:			
Orientar a la comunidad del barrio jardín Atolsure sobre el manejo de residuos sólidos, separación en la fuente, aprovechamiento y reciclaje.		<ol style="list-style-type: none"> 1. Reconocimiento y Alcance de la labor empresarial y funcional de INTERASEO S.A.S.E.S.P 2. Programas de Apoyo (RECICLADORES, PUNTOS LIMPIOS, CANECAS SOLARES, RECOPILA) 3. Manejo de Residuos Sólidos (Identificación, Clasificación, Presentación, aprovechamiento y reciclaje) 			
Meta alcanzada:		1. Acercamiento con el usuario por parte de la empresa INTERASEO S.A.S.E.S.P 2. Desarrollo de espacios del área de responsabilidad social E. (componente de educación ambiental en el manejo de residuos sólidos)			
# De personas instruidas:		43			
					

FICHA TECNICA: AREA RESPONSABILIDAD SOCIAL EMPRESARIAL					
Población objetivo	Comunidad Barrio Libertador	Sector social:	Comunitario		
Lugar	Cra. 3B #90-91	Tipo de actividad	Jornada de Orientación domiciliaria		
Orientador	Aura Carvajal Luisa González Michelle Cruz Tatiana Franco	Intensidad (885 min.)	180 minutos 180 minutos 135 minutos 210 minutos 180 minutos	Fecha	22/02/2017 23/02/2017 24/02/2017 27/02/2017 28/02/2017
Objetivo:		Estructura temática:			
Orientar a la comunidad del barrio Libertador sobre el manejo de residuos sólidos, separación en la fuente, aprovechamiento y reciclaje.		<ol style="list-style-type: none"> 1. Reconocimiento y Alcance de la labor empresarial y funcional de INTERASEO S.A.S.E.S.P 2. Programas de Apoyo (RECICLADORES, PUNTOS LIMPIOS, CANECAS SOLARES, RECOPILA) 3. Manejo de Residuos Sólidos (Identificación, Clasificación, Presentación, aprovechamiento y reciclaje) 			
Meta alcanzada:		1. Acercamiento domiciliario con el usuario por parte de la empresa INTERASEO S.A.S.E.S.P 2. Desarrollo de espacios del área de responsabilidad social E. (componente de educación ambiental en el manejo de residuos sólidos)			
# De personas instruidas:		137			

FICHA TECNICA: AREA RESPONSABILIDAD SOCIAL EMPRESARIAL					
Población objetivo	Colegio Comfatolima	Sector social:	Educativo		
Lugar	Cra. 8; Cll.123-50 vía el saludo	Tipo de actividad	Capacitación		
Orientador	Aprendices R.S.E	Intensidad	540 minutos	Fecha	22 al 24 02 de 2017
Objetivo:		Estructura temática:			
Orientar a los Docentes y estudiantes del colegio Comfatolima sobre el manejo de residuos sólidos, separación en la fuente, aprovechamiento, clasificación y reciclaje.		<ol style="list-style-type: none"> 1. Reconocimiento y Alcance de la labor empresarial y funcional de INTERASEO S.A.S.E.S.P 2. Manejo de Residuos Sólidos (Identificación, Clasificación, Presentación, aprovechamiento y reciclaje) 3. Programas de Apoyo (RECICLADORES, PUNTOS LIMPIOS, CANECAS SOLARES, RECOPILA) 			
Meta alcanzada:		Desarrollo de espacios del área de responsabilidad social E. (componente de educación ambiental en el manejo de residuos sólidos)			
# De personas instruidas:		286			
					

FICHA TÉCNICA: AREA RESPONSABILIDAD SOCIAL EMPRESARIAL					
Población objetivo	Colegio Sintrafec	Sector social:	Educativo		
Lugar	Cra 5. No.27-27	Tipo de actividad	Capacitación		
Orientador	Aura Carvajal Michelle Cruz	Intensidad	210 minutos	Fecha	23/02/2017
Objetivo:		Estructura temática:			
Orientar a los estudiantes y docentes del colegio Sintrafec sobre el manejo de residuos sólidos, separación en la fuente, aprovechamiento, clasificación, reciclaje.		1. Reconocimiento y Alcance de la labor empresarial y funcional de INTERASEO S.A.S E.S.P 2. Manejo de Residuos Sólidos (Identificación, Clasificación, Presentación, aprovechamiento y reciclaje) 3. Lúdicas y canciones infantiles.			
Meta alcanzada:		Desarrollo de espacios del área de responsabilidad social E. (componente de educación ambiental en el manejo de residuos sólidos)			
# De personas instruidas:		130			
					

FICHA TÉCNICA: AREA RESPONSABILIDAD SOCIAL EMPRESARIAL					
Población objetivo	Envagas	Sector social:	Empresarial		
Lugar	Kilómetro 5 vía picaña	Tipo de actividad	Capacitación		
Orientador	Tatiana Franco Camilo Hndz	Intensidad	60 minutos	Fecha	23/02/2017
Objetivo:		Estructura temática:			
Orientar el personal de Envagas sobre el manejo de residuos sólidos, separación en la fuente, aprovechamiento.		1. Reconocimiento y Alcance de la labor empresarial y funcional de INTERASEO S.A.S E.S.P 2. Programas de Apoyo (RECICLADORES, PUNTOS LIMPIOS, CANECAS SOLARES, RECOPILA) 3. Manejo de Residuos Sólidos (Identificación, Clasificación, Presentación, aprovechamiento y reciclaje)			
Meta alcanzada:		1. Acercamiento con el usuario por parte de la empresa INTERASEO S.A.S E.S.P 2. Desarrollo de espacios del área de responsabilidad social E. (componente de educación ambiental en el manejo de residuos sólidos) → Repaso para uso de punto limpio			
# De personas instruidas:		14			
					

FICHA TÉCNICA: AREA RESPONSABILIDAD SOCIAL EMPRESARIAL					
Población objetivo	Centro de apoyo Juan Pablo 2 (Aldea SOS)	Sector social:	Educativo		
Lugar	Barrio Bellavista Cra.22 #67-67A	Tipo de actividad	Capacitación		
Orientador	Camilo Hernández Luisa González Tatiana Franco	Intensidad	60 minutos	Fecha	24/02/2017
Objetivo:		Estructura temática:			
Orientar a los Docentes del centro educativo Juan Pablo 2 (aldea SOS) sobre el manejo de residuos sólidos, separación en la fuente, aprovechamiento, clasificación y reciclaje.		1. Reconocimiento y Alcance de la labor empresarial y funcional de INTERASEO S.A.S E.S.P 2. Manejo de Residuos Sólidos (Identificación, Clasificación, Presentación, aprovechamiento y reciclaje) 3. Programas de Apoyo (RECICLADORES, PUNTOS LIMPIOS, CANECAS SOLARES, RECOPILA)			
Meta alcanzada:		Desarrollo de espacios del área de responsabilidad social E. (componente de educación ambiental en el manejo de residuos sólidos)			
# De personas instruidas:		10			
					

FICHA TÉCNICA: AREA RESPONSABILIDAD SOCIAL EMPRESARIAL					
Población objetivo	Barrio La Campiña	Sector social:	Comunitario		
Lugar	Cra. 10 Cll.79	Tipo de actividad	Capacitación		
Orientador	Aura Carvajal Daniel Mendoza	Intensidad	120 minutos	Fecha	25/02/2017
Objetivo:		Estructura temática:			
Orientar a la comunidad del barrio La Campiña sobre el manejo de residuos sólidos, separación en la fuente, aprovechamiento y reciclaje.		1. Reconocimiento y alcance de la labor empresarial y funcional de INTERASEO S.A.S E.S.P 2. Programas de Apoyo (RECICLADORES, PUNTOS LIMPIOS, CANECAS SOLARES, RECOPILA) 3. Manejo de Residuos Sólidos (Identificación, Clasificación, Presentación, aprovechamiento y reciclaje)			
Meta alcanzada:		1. Acercamiento con el usuario por parte de la empresa INTERASEO S.A.S E.S.P 2. Desarrollo de espacios del área de responsabilidad social E. (componente de educación ambiental en el manejo de residuos sólidos)			
# De personas instruidas:		13			
					

FICHA TECNICA: AREA RESPONSABILIDAD SOCIAL EMPRESARIAL				
Población objetivo	Liceo Aprendamos Jugando	Sector social:	Educativo	
Lugar	Diag.19 #6-75 Barrio Interlaken	Tipo de actividad	Capacitación	
Orientador	Aprendices R.S.E	Intensidad	240 minutos	Fecha 27/02/2017
Objetivo:		Estructura temática:		
Orientar a los Docentes y estudiantes del Liceo Aprendamos Jugando sobre el manejo de residuos sólidos, separación en la fuente, aprovechamiento, clasificación y reciclaje.		1. Reconocimiento y Alcance de la labor empresarial y funcional de INTERASEO S.A.S E.S.P 2. Manejo de Residuos Sólidos (Identificación, Clasificación, Presentación, aprovechamiento y reciclaje) 3. Programas de Apoyo (RECICLADORES, PUNTOS LIMPIOS, CANECAS SOLARES, RECOPILA)		
Meta alcanzada:		Desarrollo de espacios del área de responsabilidad social E. (componente de educación ambiental en el manejo de residuos sólidos)		
# De personas instruidas:		80		
				

FICHA TECNICA: AREA RESPONSABILIDAD SOCIAL EMPRESARIAL				
Población objetivo	Funcionarios Servicios Generales DIAN	Sector social:	Institucional	
Lugar	Cra.3 con ClI.10	Tipo de actividad	Capacitación	
Orientador	Tatiana Franco Michelle cruz	Intensidad	80 minutos	Fecha 28/02/2017
Objetivo:		Estructura temática:		
Orientar el personal de servicios generales de la DIAN sobre el manejo de residuos sólidos, separación en la fuente, aprovechamiento.		1. Reconocimiento y Alcance de la labor empresarial y funcional de INTERASEO S.A.S E.S.P 2. Programas de Apoyo (RECICLADORES, PUNTOS LIMPIOS, CANECAS SOLARES, RECOPILA) 3. Manejo de Residuos Sólidos (Identificación, Clasificación, Presentación, aprovechamiento y reciclaje)		
Meta alcanzada:		1. Acercamiento con el usuario por parte de la empresa INTERASEO S.A.S E.S.P 2. Desarrollo de espacios del área de responsabilidad social E. (componente de educación ambiental en el manejo de residuos sólidos)		
# De personas instruidas:		8		
				

FICHA TECNICA: AREA RESPONSABILIDAD SOCIAL EMPRESARIAL				
Población objetivo	Administrativos y operarios	Sector social:	Empresarial	
Lugar	INTERASEO S.A.S E.S.P	Tipo de actividad	Socialización del programa Interambiente	
Orientador	Aprendices RSE	Intensidad	45 minutos	Fecha Febrero del 2017
Objetivo:		Estructura temática:		
Orientar a los administrativos y operarios sobre el manejo de residuos sólidos, separación en la fuente, aprovechamiento, clasificación, reciclaje, programas de apoyo RSE.		1. Manejo de Residuos Sólidos (Identificación, Clasificación, Presentación, aprovechamiento y reciclaje) 2. Programas de Apoyo (RECICLADORES, INTERAMBIENTE, PUNTOS LIMPIOS, CANECAS SOLARES, RECOPILA)		
Meta alcanzada:		Desarrollo de espacios del área de responsabilidad social E. (componente de educación ambiental en el manejo de residuos sólidos)		
# De personas instruidas:		44		
				

2. JORNADAS AMBIENTALES

LUGAR	FECHA	DESCRIPCIÓN	POBLACIÓN BENEFICIARIA	RECURSOS EMPLEADOS			
				Recursos humanos	Bolsas	Amplirrol	Otras Entidades
Barrio Libertador	Febrero 27,28	comuna 1, por las constantes quejas de disposición inadecuada de todo tipo de residuos, se programó Jornada de orientación domiciliaria (Puerta - Puerta) en el barrio Libertador en donde se recordó a los usuarios el manejo de residuos, las líneas de atención de la empresa y la forma como se deben usar los servicios de amplirol y PQR. Por información de la Presidente de la JAC, se ha notado la disminución de casos que afectan el sector. La información fue transmitida al área operativa, quien ejecuto los correctivos	Comunidad del sector	Aprendices R.S.E	137 bolsas y volantes informativos		Edil comuna 1
Barrio Jardín Atolsure	Febrero 22 a 28	En un esfuerzo conjunto con presidente de JAC, del barrio Jardín Atolsure por las constantes quejas de disposición inadecuada de todo tipo de residuos, se programó Jornada de orientación domiciliaria (Puerta - Puerta) donde se recordó a los usuarios el manejo de residuos, las líneas de atención de la empresa y la forma como se deben usar los servicios de amplirol y PQR. La información fue transmitida al área operativa, quien ejecuto los correctivos pertinentes. Por información de la Presidente de la JAC, se ha notado la disminución de casos que afectan el sector.	Comunidad del sector	Aprendices R.S.E	43 bolsas y volantes informativos		JAC, BARRIO JARDIN ATOLSURE

3. INCLUSIÓN SOCIAL DE RECICLADORES

Recicladores de oficio que trabajan de manera independiente, y diez que hacen parte de ARENACER, participaron el 26 de febrero en la actividad de capacitación que se desarrolló en la base operativa, con el fin de socializar nuevamente el uso de elementos de protección personal y cumplimiento a normas de tránsito, con motivo de incentivar comportamientos de cuidado personal y movilidad vial, para quienes transitan diariamente en las vías principales y de barrios.

La capacitación fue direccionada por los funcionarios del área R.S.E y se llevó a cabo en la base operativa de INTERASEO S.A.S. E.S.P



4. COMITÉ TÉCNICO INTERINSTITUCIONAL DE EDUCACIÓN AMBIENTAL (CIDEA)

Este comité no se reunió en el mes de febrero de 2017.

ANEXOS

ANEXO 1. MACRO Y MICRORUTAS DEL SERVICIO DE BARRIDO
BARRIDO MANUAL Y BARRIDO DE EMPUJE

BARRIDO Y LIMPIEZA DE VIAS Y ÁREAS PUBLICAS SECTOR (J) BARRIOS MANUAL BLOQUE 1 TURNO MAÑANA FRECUENCIA 1-3

MACRO	MICRO RUTA	FRECUENCIA	SECTORES ATENDIDOS	TURNO	INICIO	FINAL
25	1	1,3,5	Barrios	08:00 A 17:00	Cr. 3a con Cl.74a	Cr. 3a con Cl.74a
25	2	1,3,5	Barrios	08:00 A 17:00	Cr. 3a Con Cl. 76	Cr. 3a Con Cl. 76
25	3	1,3,5	Barrios	08:00 A 17:00	Cr. 3a Con Cl. 78	Cr. 3a Con Cl. 78
25	4	1,3,5	Barrios	08:00 A 17:00	Paralela Jordan con Cl. 80	Paralela Jordan con Cl. 80
25	5	1,3,5	Barrios	08:00 A 17:00	Cr. 5 con Cl. 87	Cr. 5 con Cl. 87
25	6	1,3,5	Barrios	08:00 A 17:00	Cr. 5 con Cl. 94	Cr. 5 con Cl. 94
25	7	1,3,5	Barrios	08:00 A 17:00	Cr. 3 con Cl. 83	Cr. 3 con Cl. 83
25	8	1,3,5	Barrios	08:00 A 17:00	Cr. 3 con Cl. 86	Cr. 3 con Cl. 86
25	9	1,3,5	Barrios	08:00 A 17:00	Cr. 2 con Cl. 88	Cr. 2 con Cl. 88
25	10	1,3,5	Barrios	08:00 A 17:00	Cr. 3 con Cl. 92a	Cr. 3 con Cl. 92a
25	11	1,3,5	Barrios	08:00 A 17:00	Cr. 5 con Cl. 95b	Cr. 5 con Cl. 95b
25	12	1,3,5	Barrios	08:00 A 17:00	Cr. 5 con Cl. 100	Cr. 5 con Cl. 100
25	13	1,3,5	Barrios	08:00 A 17:00	Cr. 2 con Cl. 96	Cr. 2 con Cl. 96
25	14	1,3,5	Barrios	08:00 A 17:00	Cr. 4 con Cl. 99	Cr. 4 con Cl. 99
25	15	1,3,5	Barrios	08:00 A 17:00	Cr. 5 con Cl. 99	Cr. 5 con Cl. 99
25	16	1,3,5	Barrios	08:00 A 17:00	Cr. 3 con Cl. 105	Cr. 3 con Cl. 105
25	17	1,3,5	Barrios	08:00 A 17:00	Cr. 3 con Cl. 114	Cr. 3 con Cl. 114
25	18	1,3,5	Barrios	08:00 A 17:00	Cr. 3 con Cl. 109	Cr. 3 con Cl. 109
25	19	1,3,5	Barrios	08:00 A 17:00	Cr. 3 con Cl. 109	Cr. 3 con Cl. 109
25	20	1,3,5	Barrios	08:00 A 17:00	Cr. 8b con Cl. 74	Cr. 8b con Cl. 74
25	21	1,3,5	Barrios	08:00 A 17:00	Cr. 6a con Cl. 71	Cr. 6a con Cl. 71
25	22	1,3,5	Barrios	08:00 A 17:00	Cr. 8 con Cl. 77	Cr. 8 con Cl. 77
25	23	1,3,5	Barrios	08:00 A 17:00	Cr. 11 con Cl. 73	Cr. 11 con Cl. 73
25	24	1,3,5	Barrios	08:00 A 17:00	Av. Ambala con Cl. 68	Av. Ambala con Cl. 68
25	25	1,3,5	Barrios	08:00 A 17:00	Cr. 13 con Cl. 77	Cr. 13 con Cl. 77
25	25	1,3,5	Barrios	08:00 A 17:00	Cr. 11 con Cl. 77	Cr. 11 con Cl. 77
25	26	1,3,5	Barrios	08:00 A 17:00	Cr. 12 con Cl. 77	Cr. 12 con Cl. 77
25	27	1,3,5	Barrios	08:00 A 17:00	Cr. 12 con Cl. 82	Cr. 12 con Cl. 82
25	28	1,3,5	Barrios	08:00 A 17:00	Cr. 2 sur con Cl. 105	Cr. 2 sur con Cl. 105
25	29	1,3,5	Barrios	08:00 A 17:00	Cr. 2sur con Cl. 86	Cr. 2sur con Cl. 86
25	30	1,3,5	Barrios	08:00 A 17:00	Cr. 3sur con Cr. 4sur	Cr. 3sur con Cr. 4sur
25	31	1,3,5	Barrios	08:00 A 17:00	Cr. 4sur con Cl. 100	Cr. 4sur con Cl. 100
25	32	1,3,5	Barrios	08:00 A 17:00	Cr. 4sur con Cl. 100	Cr. 4sur con Cl. 100
25	33	1,3,5	Barrios	08:00 A 17:00	Cr. 8 con Cl. 110	Cr. 8 con Cl. 110
25	34	1,3,5	Barrios	08:00 A 17:00	Cr. 6a con Cl. 114	Cr. 6a con Cl. 114
25	35	1,3,5	Barrios	08:00 A 17:00	Cr. 8 con Cl 123	Cr. 8 con Cl 123
25	36	1,3,5	Barrios	08:00 A 17:00	Cr. 44 con Cl. 96	Cr. 44 con Cl. 96
25	37	1,3,5	Barrios	08:00 A 17:00	Cr. 36 con Cl. 95	Cr. 36 con Cl. 95
25	38	1,3,5	Barrios	08:00 A 17:00	Cr. 16c con Cl. 10	Cr. 16c con Cl. 10
25	39	1,3,5	Barrios	08:00 A 17:00	Cr. 1 con Cr. 25	Cr. 1 con Cr. 25
25	39	1,3,5	Barrios	08:00 A 17:00	Av. Ambala con Cl. 95	Av. Ambala con Cl. 95
25	40	1,3,5	Barrios	08:00 A 17:00	Cr. 5 con Cl. 93	Cr. 5 con Cl. 93
25	40	1,3,5	Barrios	08:00 A 17:00	Cr. 5 con Cl. 94	Cr. 5 con Cl. 94
25	42	1,3,5	Barrios	08:00 A 17:00	Glorieta Ambala con Via Cañaveral	Glorieta Ambala con Via Cañaveral
25	43	1,3,5	Barrios	08:00 A 17:00	Av. Ambala con Cl. 85	Av. Ambala con Cl. 85
25	44	1,3,5	Barrios	08:00 A 17:00	Cr. 10a con Cl. 77	Cr. 10a con Cl. 77
25	45	1,3,5	Barrios	08:00 A 17:00	Cr. 10 con Cl. 83	Cr. 10 con Cl. 83
25	46	1,3,5	Barrios	08:00 A 17:00	Cr. 5 con Cl. 94	Cr. 5 con Cl. 94
25	47	1,3,5	Barrios	08:00 A 17:00	Cr. 6a con Cl. 95b	Cr. 6a con Cl. 95b
25	48	1,3,5	Barrios	08:00 A 17:00	Av. Ambala con Cl. 96	Av. Ambala con Cl. 96

25	49	1,3,5	Barrios	08:00 A 17:00	Cr. 11a con Cl. 99	Cr. 11a con Cl. 99
25	50	1,3,5	Barrios	09:00 A 18:00	Av. Ambala con Cl. 103	Av. Ambala con Cl. 103
					Av. Ambala con Cl. 103	Av. Ambala con Cl. 103
					Cr. 5 con Cl. 107a	Cr. 5 con Cl. 107a
25	51	1,3,5	Barrios	09:00 A 18:00	Av. Ambala con Cl. 110	Av. Ambala con Cl. 110
25	52	1,3,5	Barrios	09:00 A 18:00	Av. Ambala con Cl. 111	Av. Ambala con Cl. 111
25	53	1,3,5	Barrios	09:00 A 18:00	Cr. 13 con Cl. 120	Cr. 13 con Cl. 120
25	54	1,3,5	Barrios	09:00 A 18:00	Cr. 13 con Cl. 116	Cr. 13 con Cl. 116
25	55	1,3,5	Barrios	09:00 A 18:00	Cr. 14a con Cl. 120	Cr. 14a con Cl. 120
25	56	1,3,5	Barrios	09:00 A 18:00	Cr. 16 con Cl. 120a	Cr. 16 con Cl. 120a
25	57	1,3,5	Barrios	09:00 A 18:00	Av. Ambala con Cl. 126	Av. Ambala con Cl. 126
25	58	1,3,5	Barrios	09:00 A 18:00	Cr. 7 con Cl. 150	Cr. 7 con Cl. 150
25	59	1,3,5	Barrios	09:00 A 18:00	Cr. 7 con Cl. 52	Cr. 7 con Cl. 52
25	60	1,3,5	Barrios	09:00 A 18:00	Cr. 7 con Cl. 157	Cr. 7 con Cl. 157
25	61	1,3,5	Barrios	09:00 A 18:00	Cr. 7 con Cl. 152	Cr. 7 con Cl. 152
25	62	1,3,5	Barrios	09:00 A 18:00	Cr. 14 con Cl. 155	Cr. 14 con Cl. 155
					Av. Ambala con Cl. 133	Av. Ambala con Cl. 133
					Av. Ambala con Cl. 132	Av. Ambala con Cl. 132
					Av. Ambala con Cl. 131	Av. Ambala con Cl. 131
					Cr. 5 con Cl. 135	Cr. 5 con Cl. 135
25	63	1,3,5	Barrios	09:00 A 18:00	Cr. 5 con Cl. 138	Cr. 5 con Cl. 138
25	64	1,3,5	Barrios	09:00 A 18:00	Cr. 5 con Cl. 140	Cr. 5 con Cl. 140
25	65	1,3,5	Barrios	09:00 A 18:00	Cr. 14 con Cl. 163	Cr. 14 con Cl. 163
25	66	1,3,5	Barrios	09:00 A 18:00	Diagonal a Cr. 14 con Cl. 163	Diagonal a Cr. 14 con Cl. 163
25	67	1,3,5	Barrios	09:00 A 18:00	Cr. 14 con Cl. 160	Cr. 14 con Cl. 160
25	68	1,3,5	Barrios	09:00 A 18:00	Av. Ambala con Cl. 134	Av. Ambala con Cl. 134
25	69	1,3,5	Barrios	09:00 A 18:00	Cr. 12a con Cl. 137	Cr. 12a con Cl. 137
25	70	1,3,5	Barrios	09:00 A 18:00	Cr. 14 con Cl. 141	Cr. 14 con Cl. 141
25	71	1,3,5	Barrios	09:00 A 18:00	Cr. 12 con Cl. 145	Cr. 12 con Cl. 145
25	72	1,3,5	Barrios	09:00 A 18:00	Cr. 14 con Cl. 140	Cr. 14 con Cl. 140
25	73	1,3,5	Barrios	09:00 A 18:00	Inicio B/ Calucaima con Cl. 144	Inicio B/ Calucaima con Cl. 144
25	74	1,3,5	Barrios	09:00 A 18:00	Cr. 14 con Cl. 147	Cr. 14 con Cl. 147
25	75	1,3,5	Barrios	09:00 A 18:00	Cr. 4 Sur con Cl. 105	Cr. 4 Sur con Cl. 105
25	76	1,3,5	Barrios	09:00 A 18:00	Cr. 16 Sur con Cl. 142	Cr. 16 Sur con Cl. 142
25	77	1,3,5	Barrios	09:00 A 18:00	Cr. 16c Sur con Cl. 140	Cr. 16c Sur con Cl. 140
25	78	1,3,5	Barrios	09:00 A 18:00	Cr. 16c sur con Cl. 143	Cr. 16c sur con Cl. 143
25	79	1,3,5	Barrios	09:00 A 18:00	Cr. 18d Sur con Cl. 144	Cr. 18d Sur con Cl. 144
25	80	1,3,5	Barrios	09:00 A 18:00	Cl. 145 con Cr. 18k Sur	Cl. 145 con Cr. 18k Sur
25	81	1,3,5	Barrios	09:00 A 18:00	Cl. 146 con Cr. 19 Sur	Cl. 146 con Cr. 19 Sur
25	82	1,3,5	Barrios	09:00 A 18:00	Diagonal Cr. 18e Sur con Cl. 132	Diagonal Cr. 18e Sur con Cl. 132
25	83	1,3,5	Barrios	09:00 A 18:00	Cr. 18b Sur con Cl. 130	Cr. 18b Sur con Cl. 130
25	84	1,3,5	Barrios	09:00 A 18:00	Cr. 18b con Cl. 132	Cr. 18b con Cl. 132
					Cr. 19 Sur con Cl. 144	Cr. 19 Sur con Cl. 144
25	85	1,3,5	Barrios	09:00 A 18:00	Cr. 18 Sur con Cl. 127	Cr. 18 Sur con Cl. 127
25	86	1,3,5	Barrios	09:00 A 18:00	Cr. 18 Sur con Cl. 125	Cr. 18 Sur con Cl. 125
25	87	1,3,5	Barrios	09:00 A 18:00	Cr. 18g Sur con Cl. 124	Cr. 18g Sur con Cl. 124
25	88	1,3,5	Barrios	09:00 A 18:00	Via Ferrea con Cl. 125	Via Ferrea con Cl. 125
25	89	1,3,5	Barrios	09:00 A 18:00	Cr. 19c Sur con Cl. 115	Cr. 19c Sur con Cl. 115
					Cr. 19c Sur con Cl. 124	Cr. 19c Sur con Cl. 124
25	90	1,3,5	Barrios	09:00 A 18:00	Cr. 21 Sur con Cl. 117	Cr. 21 Sur con Cl. 117
					Cr. 21 Sur con Cl. 117	Cr. 21 Sur con Cl. 117
25	91	1,3,5	Barrios	09:00 A 18:00	Cr. 20 Sur con Cl. 101	Cr. 20 Sur con Cl. 101
25	92	1,3,5	Barrios	09:00 A 18:00	Cr. 4 Sur con Cl. 110	Cr. 4 Sur con Cl. 110
25	93	1,3,5	Barrios	09:00 A 18:00	Cr. 4 Sur con Cl. 110	Cr. 4 Sur con Cl. 110
25	94	1,3,5	Barrios	09:00 A 18:00	Cr. 1 Bis Sur con Cl. 108	Cr. 1 Bis Sur con Cl. 108
25	95	1,3,5	Barrios	09:00 A 18:00	Cr. 1 Bis Sur con Cl. 117	Cr. 1 Bis Sur con Cl. 117
25	96	1,3,5	Barrios	09:00 A 18:00	Cr. 3 Sur con Cl. 114	Cr. 3 Sur con Cl. 114
25	97	1,3,5	Barrios	09:00 A 18:00	Cr. 4 Sur con Cl. 117	Cr. 4 Sur con Cl. 117
25	98	1,3,5	Barrios	09:00 A 18:00	Cr. 1 Bis con Cl. 121	Cr. 1 Bis con Cl. 121
25	99	1,3,5	Barrios	09:00 A 18:00	Cr. 6a Sur con Cl. 77	Cr. 6a Sur con Cl. 77
					Cr. 5 Sur con Cl. 83	Cr. 5 Sur con Cl. 83
25	100	1,3,5	Barrios	09:00 A 18:00	Cr. 6b Sur con Cl. 82	Cr. 6b Sur con Cl. 82
25	101	1,3,5	Barrios	09:00 A 18:00	Cr. 2a Sur con Cl. 83	Cr. 2a Sur con Cl. 83

25	151	2,4,6	Barrios	08:00 A 17:00	Paralela Jordan con Cl. 61a	Paralela Jordan con Cl. 61a
25	152	2,4,6	Barrios	08:00 A 17:00	Paralela Jordan con Cl. 65a	Paralela Jordan con Cl. 65a
25	153	2,4,6	Barrios	08:00 A 17:00	Paralela Jordan con Cl. 70	Paralela Jordan con Cl. 70
25	154	2,4,6	Barrios	08:00 A 17:00	Cr. 2 con Cl. 60	Cr. 2 con Cl. 60
25	155	2,4,6	Barrios	08:00 A 17:00	Cr. 2 con Cl. 69	Cr. 2 con Cl. 69
25	156	2,4,6	Barrios	08:00 A 17:00	Cr. 8 con Cl. 60	Cr. 8 con Cl. 60
25	157	2,4,6	Barrios	08:00 A 17:00	Av. Guabinal con Cl. 65	Av. Guabinal con Cl. 65
25	158	2,4,6	Barrios	08:00 A 17:00	Cr. 6a con Cl. 64	Cr. 6a con Cl. 64
25	159	2,4,6	Barrios	08:00 A 17:00	Cr. 8 con Cl. 64	Cr. 8 con Cl. 64
25	160	2,4,6	Barrios	08:00 A 17:00	Trans. 8a con Cl. 69	Trans. 8a con Cl. 69
25	161	2,4,6	Barrios	08:00 A 17:00	Av. Guabinal con Cl. 64	Av. Guabinal con Cl. 64
25	162	2,4,6	Barrios	08:00 A 17:00	Cr. 10d con Cl. 65b	Cr. 10d con Cl. 65b
25	163	2,4,6	Barrios	08:00 A 17:00	Cr. 11 con Cl. 69	Cr. 11 con Cl. 69
25	164	2,4,6	Barrios	08:00 A 17:00	Cr. 11 Bis con Cl. 70b	Cr. 11 Bis con Cl. 70b
25	165	2,4,6	Barrios	08:00 A 17:00	Av. Ambala con Cl. 66	Av. Ambala con Cl. 66
25	166	2,4,6	Barrios	08:00 A 17:00	Av. Ambala con Cl. 65	Av. Ambala con Cl. 65
25	167	2,4,6	Barrios	08:00 A 17:00	Cr. 17 con Cl. 66	Cr. 17 con Cl. 66
25	168	2,4,6	Barrios	08:00 A 17:00	Av. Ambala con Cl. 62	Av. Ambala con Cl. 62
25	169	2,4,6	Barrios	08:00 A 17:00	Cr. 19 con Cl. 67	Cr. 19 con Cl. 67
25	170	2,4,6	Barrios	08:00 A 17:00	Cr. 20 Con Cl. 61c	Cr. 20 Con Cl. 61c
25	171	2,4,6	Barrios	08:00 A 17:00	Cr. 21d Bis con Cl. 68	Cr. 21d Bis con Cl. 68
25	172	2,4,6	Barrios	08:00 A 17:00	Av. Ambala con Cl. 61b	Av. Ambala con Cl. 61b
25	173	2,4,6	Barrios	08:00 A 17:00	Av. Ambala con Cl. 53	Av. Ambala con Cl. 53
25	174	2,4,6	Barrios	08:00 A 17:00	Av. Ambala con Cl. 44	Av. Ambala con Cl. 44
25	175	2,4,6	Barrios	08:00 A 17:00	Transversal 11 con Cl. 39c	Transversal 11 con Cl. 39c
25	176	2,4,6	Barrios	08:00 A 17:00	Cr. 12 con Cl. 44	Cr. 12 con Cl. 44
25	177	2,4,6	Barrios	08:00 A 17:00	Cr. 9b Bis con Cl. 40	Cr. 9b Bis con Cl. 40
25	178	2,4,6	Barrios	08:00 A 17:00	Av. Ambala con Cl. 35a	Av. Ambala con Cl. 35a
25	179	2,4,6	Barrios	08:00 A 17:00	Cr. 6 con Cl. 32	Cr. 6 con Cl. 32
25	180	2,4,6	Barrios	08:00 A 17:00	Cr. 7 con Cl. 32	Cr. 7 con Cl. 32
25	181	2,4,6	Barrios	08:00 A 17:00	Av. Ambala con Cl. 45a	Av. Ambala con Cl. 45a
25	182	2,4,6	Barrios	08:00 A 17:00	Av. Ambala con Cl. 30a	Av. Ambala con Cl. 30a
25	183	2,4,6	Barrios	08:00 A 17:00	Av. Ambala con Cl. 30	Av. Ambala con Cl. 30
					Cr. 7 con Cl. 25	Cr. 7 con Cl. 25
25	184	2,4,6	Barrios	08:00 A 17:00	Av. Guabinal con Av. 19	Av. Guabinal con Av. 19
25	185	2,4,6	Barrios	08:00 A 17:00	Cr. 10b con Cl. 14b	Cr. 10b con Cl. 14b
25	186	2,4,6	Barrios	08:00 A 17:00	Cr. 12 con Cl. 17	Cr. 12 con Cl. 17
25	187	2,4,6	Barrios	08:00 A 17:00	Cr. 17 con Cl. 17	Cr. 17 con Cl. 17
25	188	2,4,6	Barrios	08:00 A 17:00	Cr. 8 con Cl. 12	Cr. 8 con Cl. 12
25	189	2,4,6	Barrios	08:00 A 17:00	Cr. 10a con Diagonal 9a	Cr. 10a con Diagonal 9a
25	190	2,4,6	Barrios	08:00 A 17:00	Diagonal 9a con Cl. 9	Diagonal 9a con Cl. 9
25	191	2,4,6	Barrios	08:00 A 17:00	Cr. 11 con Cl. 9	Cr. 11 con Cl. 9
25	192	2,4,6	Barrios	08:00 A 17:00	Cr. 14b con Cl. 2	Cr. 14b con Cl. 2
25	193	2,4,6	Barrios	08:00 A 17:00	Cr. 7 con Cl. 8	Cr. 7 con Cl. 8
25	194	2,4,6	Barrios	08:00 A 17:00	Cr. 7 con Cl. 3	Cr. 7 con Cl. 3
25	195	2,4,6	Barrios	08:00 A 17:00	Cr. 7 con Cl. 3	Cr. 7 con Cl. 3
					Cr. 3 con Cl. 1	Cr. 3 con Cl. 1
25	196	2,4,6	Barrios	08:00 A 17:00	Cr. 3 con Cl. 3	Cr. 3 con Cl. 3
25	197	2,4,6	Barrios	08:00 A 17:00	Cr. 6 con Cl. 36	Cr. 6 con Cl. 36
25	198	2,4,6	Barrios	08:00 A 17:00	Cr. 6 con Cl. 30	Cr. 6 con Cl. 30
25	199	2,4,6	Barrios	08:00 A 17:00	Cr. 5a con Cl. 46	Cr. 5a con Cl. 46
					Cr. 6 con Cl. 42	Cr. 6 con Cl. 42
25	200	2,4,6	Barrios	09:00 A 18:00	Cr. 8b con Cl. 42	Cr. 8b con Cl. 42
25	201	2,4,6	Barrios	09:00 A 18:00	Cr. 7c con Cl. 44	Cr. 7c con Cl. 44
25	202	2,4,6	Barrios	09:00 A 18:00	Av. Guabinal con Cl. 53	Av. Guabinal con Cl. 53
25	203	2,4,6	Barrios	09:00 A 18:00	Cr. 7 con Cl. 46	Cr. 7 con Cl. 46
25	204	2,4,6	Barrios	09:00 A 18:00	Cr. 5 con Cl. 44	Cr. 5 con Cl. 44
25	205	2,4,6	Barrios	09:00 A 18:00	Cr. 3b con Cl. 47	Cr. 3b con Cl. 47
25	206	2,4,6	Barrios	09:00 A 18:00	Cr. 2a con Cl. 50	Cr. 2a con Cl. 50
25	207	2,4,6	Barrios	09:00 A 18:00	Cr. 5 con Cl. 59	Cr. 5 con Cl. 59

25	208	2,4,6	Barrios	09:00 A 18:00	Av. Ferrocarril con Cl. 57 Cr. 4h con Cl. 37	Av. Ferrocarril con Cl. 57 Cr. 4h con Cl. 37
25	209	2,4,6	Barrios	09:00 A 18:00	Av. Ferrocarril con Cl. 37a	Av. Ferrocarril con Cl. 37a
25	210	2,4,6	Barrios	09:00 A 18:00	Av. Ferrocarril con Cl. 39 Cr. 4e con Cl. 42	Av. Ferrocarril con Cl. 39 Cr. 4e con Cl. 42
25	211	2,4,6	Barrios	09:00 A 18:00	Av. Ferrocarril con Cl. 35	Av. Ferrocarril con Cl. 35
25	212	2,4,6	Barrios	09:00 A 18:00	Cr. 4d con Cl. 34 Bis	Cr. 4d con Cl. 34 Bis
25	213	2,4,6	Barrios	09:00 A 18:00	Trans. 1 Sur con Cl. 4a Cr. 2 Sur con Cl. 13a	Trans. 1 Sur con Cl. 4a Cr. 2 Sur con Cl. 13a
25	214	2,4,6	Barrios	09:00 A 18:00	Trans. 1 Sur con Cl. 18 Cr. 2 Sur con Cl. 17	Trans. 1 Sur con Cl. 18 Cr. 2 Sur con Cl. 17
25	215	2,4,6	Barrios	09:00 A 18:00	Cr. 6a Sur con Cl. 21	Cr. 6a Sur con Cl. 21
25	216	2,4,6	Barrios	09:00 A 18:00	Cr. 5 Sur con Cl. 17a Bis	Cr. 5 Sur con Cl. 17a Bis
25	217	2,4,6	Barrios	09:00 A 18:00	Cr. 5 Sur con Cl. 23	Cr. 5 Sur con Cl. 23
25	218	2,4,6	Barrios	09:00 A 18:00	Cr. 6 Sur con Cl. 23a	Cr. 6 Sur con Cl. 23a
25	219	2,4,6	Barrios	09:00 A 18:00	Cr. 8a Sur con Cl. 20	Cr. 8a Sur con Cl. 20
25	220	2,4,6	Barrios	09:00 A 18:00	Cr. 8a Sur con Cl. 21	Cr. 8a Sur con Cl. 21
25	221	2,4,6	Barrios	09:00 A 18:00	Cr. 9 Sur con Cl. 23	Cr. 9 Sur con Cl. 23
25	222	2,4,6	Barrios	09:00 A 18:00	Cr. 8a Sur con Cl. 26c	Cr. 8a Sur con Cl. 26c
25	223	2,4,6	Barrios	09:00 A 18:00	Cr. 11 Sur con Cl. 27a	Cr. 11 Sur con Cl. 27a
25	224	2,4,6	Barrios	09:00 A 18:00	Cr. 13 Sur con Cl. 23b Cr. 12 Sur con Cl. 21	Cr. 13 Sur con Cl. 23b Cr. 12 Sur con Cl. 21
25	225	2,4,6	Barrios	09:00 A 18:00	Cr. 9 Sur con Cl. 18a Cr. 10 b Sur con Av. Ricaute	Cr. 9 Sur con Cl. 18a Cr. 10 b Sur con Av. Ricaute
25	226	2,4,6	Barrios	09:00 A 18:00	Av. Ricaute con Cl. 16a	Av. Ricaute con Cl. 16a
25	227	2,4,6	Barrios	09:00 A 18:00	Cr. 10b Sir con Cl. 14 Cr. 10b Sur con Cl. 12	Cr. 10b Sir con Cl. 14 Cr. 10b Sur con Cl. 12
25	228	2,4,6	Barrios	09:00 A 18:00	Diagonal 14 con Cl. 14a Cr. 11b Sur con Av. Ricaute	Diagonal 14 con Cl. 14a Cr. 11b Sur con Av. Ricaute
25	229	2,4,6	Barrios	09:00 A 18:00	Cr. 4i Sur con Cl. 24	Cr. 4i Sur con Cl. 24
25	230	2,4,6	Barrios	09:00 A 18:00	Cr. 4h Sur con Cl. 24	Cr. 4h Sur con Cl. 24
25	231	2,4,6	Barrios	09:00 A 18:00	Cr. 2 Sur con Cl. 28a	Cr. 2 Sur con Cl. 28a
25	232	2,4,6	Barrios	09:00 A 18:00	Trans. 3 Sur con Cl. 26	Trans. 3 Sur con Cl. 26
25	233	2,4,6	Barrios	09:00 A 18:00	Cr. 2a Sur con Cl. 28a	Cr. 2a Sur con Cl. 28a
25	234	2,4,6	Barrios	09:00 A 18:00	Cr. 2 con Cl. 34	Cr. 2 con Cl. 34
25	235	2,4,6	Barrios	09:00 A 18:00	Cr. 3a con Cl. 34a	Cr. 3a con Cl. 34a
25	236	2,4,6	Barrios	09:00 A 18:00	Cr. 4c con Cl. 37	Cr. 4c con Cl. 37
25	237	2,4,6	Barrios	09:00 A 18:00	Cr. 4a con Cl. 35 Bis Trans. 4b con Cl. 37	Cr. 4a con Cl. 35 Bis Trans. 4b con Cl. 37
25	238	2,4,6	Barrios	09:00 A 18:00	Cr. 2 Sur con Cl. 33d	Cr. 2 Sur con Cl. 33d
25	239	2,4,6	Barrios	09:00 A 18:00	Cr. 4 con Cl. 36 Cr. 1a Sur con Cl. 34c	Cr. 4 con Cl. 36 Cr. 1a Sur con Cl. 34c
25	240	2,4,6	Barrios	09:00 A 18:00	Cr. 4 con Cl. 38	Cr. 4 con Cl. 38
25	241	2,4,6	Barrios	09:00 A 18:00	Cr. 2a Sur con Cl. 33c	Cr. 2a Sur con Cl. 33c
25	242	2,4,6	Barrios	09:00 A 18:00	Cr. 3 Sur con Cl. 24 Trans. 3 Sur con Cl. 24	Cr. 3 Sur con Cl. 24 Trans. 3 Sur con Cl. 24
25	243	2,4,6	Barrios	09:00 A 18:00	Cr. 1 con Cl. 23 Cr. 1a Sur con Cl. 24 Cr. 4 con Cl. 26 Cr. 1 Bis Sur con Cl. 27 Cr. 1 con Cl. 28	Cr. 1 con Cl. 23 Cr. 1a Sur con Cl. 24 Cr. 4 con Cl. 26 Cr. 1 Bis Sur con Cl. 27 Cr. 1 con Cl. 28
25	244	2,4,6	Barrios	09:00 A 18:00	Cr. 20 Sur con Av. Ricaute	Cr. 20 Sur con Av. Ricaute
25	245	2,4,6	Barrios	09:00 A 18:00	Cr. 21a Sur con Cl. 15a	Cr. 21a Sur con Cl. 15a
25	246	2,4,6	Barrios	09:00 A 18:00	Trans. 20 Sur con Av. Ricaute Cr. 22a Sur con Av. Ricaute Trans. 24 Sur con Av. Ricaute Cr. 27 Sur con Av. Ricaute	Trans. 20 Sur con Av. Ricaute Cr. 22a Sur con Av. Ricaute Trans. 24 Sur con Av. Ricaute Cr. 27 Sur con Av. Ricaute
25	247	2,4,6	Barrios	09:00 A 18:00	Cr. 28 Sur con Av. Ricaute	Cr. 28 Sur con Av. Ricaute
25	248	2,4,6	Barrios	09:00 A 18:00	Cr. 3 Sur con Cl. 38	Cr. 3 Sur con Cl. 38
25	249	2,4,6	Barrios	09:00 A 18:00	Cr. 4 con Calle 42 c	Cr. 4 con Calle 42 c

MACRO	MICRO RUTA	FRECUENCIA	SECTORES ATENDIDOS	TURNO	INICIO	FINAL
25	301	1,2,3,4,5,6,7	Centro	05:00 A 14:00	Cr. 3 con Cl. 23 y Plazoleta Dario Echandia,Plazoleta Santa Librada	Cr. 3 con Cl. 2 y Plazoleta Dario Echandia,Plazoleta Santa Librada
25	302	1,2,3,4,5,6,7	Centro	05:00 A 14:00	Cr. 3 con Cl. 23 y Plazoleta Dario Echandia,Plazoleta Santa Librada	Cr. 3 con Cl. 2 y Plazoleta Dario Echandia,Plazoleta Santa Librada
25	303	1,2,3,4,5,6,7	Centro	06:00 A 15:00	Cr. 2 con Av. 19	Cr. 2 con Cl. 4
25	304	1,2,3,4,5,6,7	Centro	06:00 A 15:00	Cr. 4 con Cl. 12	Cr. 4 co.n Cl. 2
25	305	1,2,3,4,5,6,7	Centro	06:00 A 15:00	Cr. 4 Con Cl. 23	Cr. 4 con Cl. 13
25	306	1,2,3,4,5,6,7	Centro	06:00 A 15:00	Cr. 4 Con Cl. 23	Cr. 4 con Cl. 12
25	307	1,2,3,4,5,6,7	Centro	06:00 A 15:00	Cr. 4 con Cl. 13	Cr. 4 con Cl. 2
25	308	1,2,3,4,5,6,7	Centro	06:00 A 15:00	Cr. 5 con Cl. 23	Cr. 5 con Cl. 23
25	309	1,2,3,4,5,6,7	Centro	06:00 A 15:00	Cr. 5 con Cl. 23	Cr. 5 con Cl. 23
25	310	1,2,3,4,5,6,7	Centro	06:00 A 15:00	Cr. 6 con Cl. 23	Cr. 6 con Cl. 23
25	311	1,2,3,4,5,6,7	Centro	06:00 A 15:00	Av. Guabinal con Av. 19	Av. Guabinal con Av. 19
25	312	1,2,3,4,5,6,7	Centro	06:00 A 15:00	Cr. 6 con Av. 19	Cr. 6 con Av. 19
25	313	1,2,3,4,5,6,7	Centro	06:00 A 15:00	Av. Guabinal con Cl. 23	Av. Guabinal con Cl. 23
25	314	1,2,3,4,5,6,7	Centro	06:00 A 15:00	Av. Guabinal con Cl. 23	Av. Guabinal con Cl. 23
25	315	1,2,3,4,5,6,7	Centro	06:00 A 15:00	Cr. 2 con Av. 19	Cr. 2 con Av. 19
25	316	1,2,3,4,5,6,7	Centro	06:00 A 15:00	Av. Ferrocarril con Cl. 23	Av. Ferrocarril con Cl. 23
25	317	1,2,3,4,5,6,7	Centro	06:00 A 15:00	Av. Guabinal con Cl. 23	Av. Guabinal con Cl. 23
25	318	1,2,3,4,5,6,7	Centro	05:00 A 14:00	Cr.1 Con Cl 15	Cr.8 Con Cl 15
25	319	1,2,3,4,5,6,7	Centro	05:00 A 14:00	Parque Plaza de Bolivar,Parque Murillo Toro	Parque Plaza de Bolivar,Parque Murillo Toro
25	351	1,2,3,4,5,6,7	Centro	14:00 A 23:00	Cr. 3 con Cl. 23 y Plazoleta Dario Echandia,Plazoleta Santa Librada	Cr. 3 con Cl. 2 y Plazoleta Dario Echandia,Plazoleta Santa Librada
25	352	1,2,3,4,5,6,7	Centro	14:00 A 23:00	Cr. 3 con Cl. 23 y Plazoleta Dario Echandia,Plazoleta Santa Librada	Cr. 3 con Cl. 2 y Plazoleta Dario Echandia,Plazoleta Santa Librada
25	353	1,2,3,4,5,6,7	Centro	15:00 A 24:00	Cr. 2 con Av. 19	Cr. 2 con Cl. 4
25	354	1,2,3,4,5,6,7	Centro	15:00 A 24:00	Cr. 4 con Cl. 12	Cr. 4 co.n Cl. 2
25	355	1,2,3,4,5,6,7	Centro	15:00 A 24:00	Cr. 4 Con Cl. 23	Cr. 4 con Cl. 13
25	356	1,2,3,4,5,6,7	Centro	15:00 A 24:00	Cr. 4 Con Cl. 23	Cr. 4 con Cl. 12
25	357	1,2,3,4,5,6,7	Centro	15:00 A 24:00	Cr. 4 con Cl. 13	Cr. 4 con Cl. 2
25	358	1,2,3,4,5,6,7	Centro	15:00 A 24:00	Cr. 5 con Cl. 23	Cr. 5 con Cl. 23
25	359	1,2,3,4,5,6,7	Centro	15:00 A 24:00	Cr. 5 con Cl. 23	Cr. 5 con Cl. 23
25	360	1,2,3,4,5,6,7	Centro	15:00 A 24:00	Cr. 6 con Cl. 23	Cr. 6 con Cl. 23
25	361	1,2,3,4,5,6,7	Centro	15:00 A 24:00	Av. Guabinal con Av. 19	Av. Guabinal con Av. 19
25	362	1,2,3,4,5,6,7	Centro	15:00 A 24:00	Cr. 6 con Av. 19	Cr. 6 con Av. 19
25	363	1,2,3,4,5,6,7	Centro	15:00 A 24:00	Av. Guabinal con Cl. 23	Av. Guabinal con Cl. 23
25	364	1,2,3,4,5,6,7	Centro	15:00 A 24:00	Av. Guabinal con Cl. 23	Av. Guabinal con Cl. 23
25	365	1,2,3,4,5,6,7	Centro	15:00 A 24:00	Cr. 2 con Av. 19	Cr. 2 con Av. 19
25	366	1,2,3,4,5,6,7	Centro	15:00 A 24:00	Av. Ferrocarril con Cl. 23	Av. Ferrocarril con Cl. 23
25	367	1,2,3,4,5,6,7	Centro	15:00 A 24:00	Av. Guabinal con Cl. 23	Av. Guabinal con Cl. 23
25	368	1,2,3,4,5,6,7	Centro	14:00 A 23:00	Cr.1 Con Cl 15	Cr.8 Con Cl 15
25	369	1,2,3,4,5,6,7	Centro	14:00 A 23:00	Parque Plaza de Bolivar,Parque Murillo Toro	Parque Plaza de Bolivar,Parque Murillo Toro
25	401	1,2,3,4,5,6,7	Centro	17:00 A 02:00	Cr. 3 con Cl. 23 y Plazoleta Dario Echandia,Plazoleta Santa Librada	Cr. 3 con Cl. 2 y Plazoleta Dario Echandia,Plazoleta Santa Librada
25	402	1,2,3,4,5,6,7	Centro	17:00 A 02:00	Cr. 3 con Cl. 23 y Plazoleta Dario Echandia,Plazoleta Santa Librada	Cr. 3 con Cl. 2 y Plazoleta Dario Echandia,Plazoleta Santa Librada
25	403	1,2,3,4,5,6,7	Centro	17:00 A 02:00	Cr. 2 con Av. 19	Cr. 2 con Cl. 4
25	404	1,2,3,4,5,6,7	Centro	17:00 A 02:00	Cr. 4 con Cl. 12	Cr. 4 co.n Cl. 2
25	405	1,2,3,4,5,6,7	Centro	17:00 A 02:00	Cr. 4 Con Cl. 23	Cr. 4 con Cl. 13
25	406	1,2,3,4,5,6,7	Centro	17:00 A 02:00	Cr. 4 Con Cl. 23	Cr. 4 con Cl. 12
25	407	1,2,3,4,5,6,7	Centro	17:00 A 02:00	Cr. 4 con Cl. 13	Cr. 4 con Cl. 2
25	408	1,2,3,4,5,6,7	Centro	17:00 A 02:00	Cr. 5 con Cl. 23	Cr. 5 con Cl. 23
25	409	1,2,3,4,5,6,7	Centro	17:00 A 02:00	Cr. 5 con Cl. 23	Cr. 5 con Cl. 23
25	410	1,2,3,4,5,6,7	Centro	17:00 A 02:00	Cr. 6 con Cl. 23	Cr. 6 con Cl. 23
25	411	1,2,3,4,5,6,7	Centro	17:00 A 02:00	Av. Guabinal con Av. 19	Av. Guabinal con Av. 19
25	412	1,2,3,4,5,6,7	Centro	17:00 A 02:00	Cr. 6 con Av. 19	Cr. 6 con Av. 19
25	413	1,2,3,4,5,6,7	Centro	17:00 A 02:00	Av. Guabinal con Cl. 23	Av. Guabinal con Cl. 23
25	414	1,2,3,4,5,6,7	Centro	17:00 A 02:00	Av. Guabinal con Cl. 23	Av. Guabinal con Cl. 23
25	415	1,2,3,4,5,6,7	Centro	17:00 A 02:00	Cr. 2 con Av. 19	Cr. 2 con Av. 19
25	416	1,2,3,4,5,6,7	Centro	17:00 A 02:00	Av. Ferrocarril con Cl. 23	Av. Ferrocarril con Cl. 23
25	417	1,2,3,4,5,6,7	Centro	17:00 A 02:00	Av. Guabinal con Cl. 23	Av. Guabinal con Cl. 23
25	418	1,2,3,4,5,6,7	Centro	17:00 A 02:00	Cr.1 Con Cl 15	Cr.8 Con Cl 15
25	419	1,2,3,4,5,6,7	Centro	17:00 A 02:00	Parque Plaza de Bolivar,Parque Murillo Toro	Parque Plaza de Bolivar,Parque Murillo Toro
25	451	1,2,3,4,5,6,7	Centro	21:00 A 06:00	Cr. 3 con Cl. 23 y Plazoleta Dario Echandia,Plazoleta Santa Librada	Cr. 3 con Cl. 2 y Plazoleta Dario Echandia,Plazoleta Santa Librada
25	452	1,2,3,4,5,6,7	Centro	21:00 A 06:00	Cr. 3 con Cl. 23 y Plazoleta Dario Echandia,Plazoleta Santa Librada	Cr. 3 con Cl. 2 y Plazoleta Dario Echandia,Plazoleta Santa Librada

25	453	1,2,3,4,5,6,7	Centro	21:00 A 06:00	Cr. 2 con Av. 19	Cr. 2 con Cl. 4
25	454	1,2,3,4,5,6,7	Centro	21:00 A 06:00	Cr. 4 con Cl. 12	Cr. 4 con Cl. 2
25	455	1,2,3,4,5,6,7	Centro	21:00 A 06:00	Cr. 4 con Cl. 23	Cr. 4 con Cl. 13
25	456	1,2,3,4,5,6,7	Centro	21:00 A 06:00	Cr. 4 con Cl. 23	Cr. 4 con Cl. 12
25	457	1,2,3,4,5,6,7	Centro	21:00 A 06:00	Cr. 4 con Cl. 13	Cr. 4 con Cl. 2
25	458	1,2,3,4,5,6,7	Centro	21:00 A 06:00	Cr. 5 con Cl. 23	Cr. 5 con Cl. 23
25	459	1,2,3,4,5,6,7	Centro	21:00 A 06:00	Cr. 5 con Cl. 23	Cr. 5 con Cl. 23
25	460	1,2,3,4,5,6,7	Centro	21:00 A 06:00	Cr. 6 con Cl. 23	Cr. 6 con Cl. 23
25	461	1,2,3,4,5,6,7	Centro	21:00 A 06:00	Av. Guabinal con Av. 19	Av. Guabinal con Av. 19
25	462	1,2,3,4,5,6,7	Centro	21:00 A 06:00	Cr. 6 con Av. 19	Cr. 6 con Av. 19
25	463	1,2,3,4,5,6,7	Centro	21:00 A 06:00	Av. Guabinal con Cl. 23	Av. Guabinal con Cl. 23
25	464	1,2,3,4,5,6,7	Centro	21:00 A 06:00	Av. Guabinal con Cl. 23	Av. Guabinal con Cl. 23
25	465	1,2,3,4,5,6,7	Centro	21:00 A 06:00	Cr. 2 con Av. 19	Cr. 2 con Av. 19
25	466	1,2,3,4,5,6,7	Centro	21:00 A 06:00	Av. Ferrocarril con Cl. 23	Av. Ferrocarril con Cl. 23
25	467	1,2,3,4,5,6,7	Centro	21:00 A 06:00	Av. Guabinal con Cl. 23	Av. Guabinal con Cl. 23
25	469	1,2,3,4,5,6,7	Centro	21:00 A 06:00	Parque Plaza de Bolívar, Parque Murillo Toro	Parque Plaza de Bolívar, Parque Murillo Toro

MACRO	MICRO RUTA	FRECUENCIA	SECTORES ATENDIDOS	TURNO	INICIO	FINAL
25	501	1,2,3,4,5,6,7	Comercial	07:00 A 16:00	Av. Ferrocarril con Cl. 24	Av. Ferrocarril con Cl. 24
25	505	1,2,3,4,5,6,7	Comercial	07:00 A 16:00	Cr. 4f con Cl. 29	Cr. 4f con Cl. 29
25	506	1,2,3,4,5,6,7	Comercial	07:00 A 16:00	Cr. 4i con Cl. 35	Cr. 4i con Cl. 35
25	507	1,2,3,4,5,6,7	Comercial	07:00 A 16:00	Cr. 5 con Cl. 43	Cr. 5 con Cl. 43
25	508	1,2,3,4,5,6,7	Comercial	07:00 A 16:00	Cr. 5a con Cl. 31a	Cr. 5a con Cl. 31a
25	509	1,2,3,4,5,6,7	Comercial	07:00 A 16:00	Cr. 4 con Cl. 42c	Cr. 4 con Cl. 42c
25	551	1,2,3,4,5,6,7	Comercial	15:00 A 24:00	Av. Ferrocarril con Cl. 24	Av. Ferrocarril con Cl. 24
25	555	1,2,3,4,5,6,7	Comercial	15:00 A 24:00	Cr. 4f con Cl. 29	Cr. 4f con Cl. 29
25	556	1,2,3,4,5,6,7	Comercial	15:00 A 24:00	Cr. 4i con Cl. 35	Cr. 4i con Cl. 35
25	557	1,2,3,4,5,6,7	Comercial	15:00 A 24:00	Cr. 5 con Cl. 43	Cr. 5 con Cl. 43
25	558	1,2,3,4,5,6,7	Comercial	15:00 A 24:00	Cr. 5a con Cl. 31a	Cr. 5a con Cl. 31a
25	559	1,2,3,4,5,6,7	Comercial	15:00 A 24:00	Cr. 4 con Cl. 42c	Cr. 4 con Cl. 42c

MACRO	MICRO RUTA	FRECUENCIA	SECTORES ATENDIDOS	TURNO	INICIO	FINAL
25	951	1,2,3,4,5,6,7	Plaza 14	05:00 A 14:00	Cr 1 Cl 14	Cr 1 Cl 14
25	952	1,2,3,4,5,6,7	Plaza 21	05:00 A 14:00	AV.19 Cr.4	Cr.5 Cl 21
25	957	1,2,3,4,5,6,7	Plaza 21	05:00 A 14:00	AV.19 Cr.4	Cr.5 Cl 21
25	958	1,2,3,4,5,6,7	Plaza 21	05:00 A 14:00	Cl 21 Cr.4	Cl22 Cr.4
25	959	1,2,3,4,5,6,7	Plaza 21	05:00 A 14:00	Cl 21 Cr.4	Cl 21 Cr.4
25	953	1,2,3,4,5,6,7	Plaza 28	05:00 A 14:00	Cr. 5 con Cl. 27	Cr. 5 con Cl. 27
25	954	1,2,3,4,5,6,7	Plaza jardin	05:00 A 14:00	Cr. 5 con Cl. 100a	Cr. 5 con Cl. 100a
25	955	1,2,3,4,5,6	Plaza Salado	05:00 A 14:00	Cr. 8i con Cl. 145	Cr. 8i con Cl. 145
25	956	1,4	Plaza Picalañña	05:00 A 14:00	Cr. 18l Sur con Cl. 147	Cr. 18l Sur con Cl. 147
25	961	1,2,3,4,5,6,7	Plaza 14	14:00 A 23:00	Cr 1 Cl 14	Cr 1 Cl 14
25	962	1,2,3,4,5,6,7	Plaza 21	14:00 A 23:00	AV.19 Cr.4	Cr.5 Cl 21
25	967	1,2,3,4,5,6,7	Plaza 21	14:00 A 23:00	AV.19 Cr.4	Cr.5 Cl 21
25	968	1,2,3,4,5,6,7	Plaza 21	14:00 A 23:00	Cl 21 Cr.4	Cl22 Cr.4
25	969	1,2,3,4,5,6,7	Plaza 21	14:00 A 23:00	Cl 21 Cr.4	Cl 21 Cr.4
25	963	1,2,3,4,5,6,7	Plaza 28	14:00 A 23:00	Cr. 5 con Cl. 27	Cr. 5 con Cl. 27
25	964	1,2,3,4,5,6,7	Plaza jardin	14:00 A 23:00	Cr. 5 con Cl. 100a	Cr. 5 con Cl. 100a
25	971	1,2,3,4,5,6,7	Plaza 14	17:00 A 02:00	Cr 1 Cl 14	Cr 1 Cl 14
25	972	1,2,3,4,5,6,7	Plaza 21	17:00 A 02:00	AV.19 Cr.4	Cr.5 Cl 21
25	977	1,2,3,4,5,6,7	Plaza 21	17:00 A 02:00	AV.19 Cr.4	Cr.5 Cl 21
25	978	1,2,3,4,5,6,7	Plaza 21	17:00 A 02:00	Cl 21 Cr.4	Cl22 Cr.4
25	979	1,2,3,4,5,6,7	Plaza 21	17:00 A 02:00	Cl 21 Cr.4	Cl 21 Cr.4
25	973	1,2,3,4,5,6,7	Plaza 28	17:00 A 02:00	Cr. 5 con Cl. 27	Cr. 5 con Cl. 27
25	974	1,2,3,4,5,6,7	Plaza jardin	17:00 A 02:00	Cr. 5 con Cl. 100a	Cr. 5 con Cl. 100a
25	981	1,2,3,4,5,6,7	Plaza 14	21:00 A 06:00	Cr 1 Cl 14	Cr 1 Cl 14
25	982	1,2,3,4,5,6,7	Plaza 21	21:00 A 06:00	AV.19 Cr.4	Cr.5 Cl 21
25	987	1,2,3,4,5,6,7	Plaza 21	21:00 A 06:00	AV.19 Cr.4	Cr.5 Cl 21
25	988	1,2,3,4,5,6,7	Plaza 21	21:00 A 06:00	Cl 21 Cr.4	Cl22 Cr.4
25	989	1,2,3,4,5,6,7	Plaza 21	21:00 A 06:00	Cl 21 Cr.4	Cl 21 Cr.4
25	983	1,2,3,4,5,6,7	Plaza 28	21:00 A 06:00	Cr. 5 con Cl. 27	Cr. 5 con Cl. 27
25	984	1,2,3,4,5,6,7	Plaza jardin	21:00 A 06:00	Cr. 5 con Cl. 100a	Cr. 5 con Cl. 100a

MACRO	MICRO RUTA	FRECUENCIA	SECTORES ATENDIDOS	TURNO	INICIO	FINAL
25	708	1,2,3,4,5,6,7	Industrial	06:30 A 15:30	Glorieta Miro lindo con Cl. 83	Glorieta Miro lindo con Cl. 83
25	709	1,2,3,4,5,6,7	Industrial	06:30 A 15:30	Glorieta Miro lindo con Cl. 83	Glorieta Miro lindo con Cl. 83
25	737	1,2,3,4,5,6,7	Industrial	06:30 A 15:30	Av. Miro lindo con Cl. 68a	Av. Miro lindo con Cl. 68a
25	738	1,2,3,4,5,6,7	Industrial	06:30 A 15:30	Av. Miro lindo con Cl. 68a	Av. Miro lindo con Cl. 68a

MACRO	MICRO RUTA	FRECUENCIA	SECTORES ATENDIDOS	TURNO	INICIO	FINAL
25	502	1,2,3,4,5,6,7	Vías Ppales Sector F	06:00 A 15:00	Av. Ferrocarril con Cl. 23	Av. Ferrocarril con Cl. 23
25	503	1,2,3,4,5,6,7	Vías Ppales Sector F	06:00 A 15:00	Cr. 5 con Cl. 43	Cr. 5 con Cl. 43
25	504	1,2,3,4,5,6,7	Vías Ppales Sector F	06:00 A 15:00	Cr. 5 con Cl. 43	Cr. 5 con Cl. 43
25	711	1,2,3,4,5,6,7	Vías Ppales Sector F	06:00 A 15:00	Cr. 5 con Cl. 83	Cr. 5 con Cl. 83
25	712	1,2,3,4,5,6,7	Vías Ppales Sector F	06:00 A 15:00	Cr. 5 con Cl. 83	Cr. 5 con Cl. 83
25	713	1,2,3,4,5,6,7	Vías Ppales Sector F	06:00 A 15:00	Cr. 8 Sur con Cl. 60	Cr. 8 Sur con Cl. 60
25	715	1,2,3,4,5,6,7	Vías Ppales Sector F	06:00 A 15:00	Cr. 8 Sur con Cl. 60	Cr. 8 Sur con Cl. 60
25	717	1,2,3,4,5,6,7	Vías Ppales Sector F	06:00 A 15:00	Cr. 5 Frente a Cortolima	Cr. 4 con Cl. 43
25	719	1,2,3,4,5,6,7	Vías Ppales Sector F	06:00 A 15:00	Cr. 5 Frente a Cortolima	Cr. 4 con Cl. 43
25	721	1,2,3,4,5,6,7	Vías Ppales Sector F	06:00 A 15:00	Trans. 5 Con Cr. 5	Trans. 5 Con Cr. 5
25	723	1,2,3,4,5,6,7	Vías Ppales Sector F	06:00 A 15:00	Trans. 5 Con Cr. 5	Trans. 5 Con Cr. 5
25	725	1,2,3,4,5,6,7	Vías Ppales Sector F	06:00 A 15:00	Av. Guabinal con Cl. 36	Cr. 6 con Cl. 37
25	727	1,2,3,4,5,6,7	Vías Ppales Sector F	06:00 A 15:00	Av. Guabinal con Cl. 37	Cr. 6 con Cl. 37
25	729	1,2,3,4,5,6,7	Vías Ppales Sector F	06:00 A 15:00	Av. Ambala con Cl. 37	Cr. 13 Bis con Cl. 37
25	731	1,2,3,4,5,6,7	Vías Ppales Sector F	06:00 A 15:00	Av. Ambala con Cl. 37	Cr. 13 Bis con Cl. 37
25	740	1,2,3,4,5,6,7	Vías Ppales Sector F	06:00 A 15:00	Av. Ferrocarril con Cl. 28a	Av. Ferrocarril con Cl. 26
25	741	1,2,3,4,5,6,7	Vías Ppales Sector F	06:00 A 15:00	Av. Ferrocarril con Cl. 28a	Av. Ferrocarril con Cl. 26
25	742	1,2,3,4,5,6,7	Vías Ppales Sector F	06:00 A 15:00	Cr. 1 con Cl. 19	Cr. 1a con Cl. 22
25	744	1,2,3,4,5,6,7	Vías Ppales Sector F	06:00 A 15:00	Cr. 1 con Cl. 19	Cr. 1a con Cl. 22
25	552	1,2,3,4,5,6,7	Vías Ppales Sector F	15:00 A 24:00	Av. Ferrocarril con Cl. 23	Av. Ferrocarril con Cl. 23
25	754	1,2,3,4,5,6,7	Vías Ppales Sector F	15:00 A 24:00	Av. Ferrocarril con Cl. 28a	Av. Ferrocarril con Cl. 26
25	755	1,2,3,4,5,6,7	Vías Ppales Sector F	15:00 A 24:00	Av. Ferrocarril con Cl. 28a	Av. Ferrocarril con Cl. 26
25	553	1,2,3,4,5,6,7	Vías Ppales Sector F	15:00 A 24:00	Cr. 5 con Cl. 43	Cr. 5 con Cl. 43
25	554	1,2,3,4,5,6,7	Vías Ppales Sector F	15:00 A 24:00	Cr. 5 con Cl. 43	Cr. 5 con Cl. 43
25	752	1,2,3,4,5,6,7	Vías Ppales Sector F	15:00 A 24:00	Cr. 5 con Cl. 83	Cr. 5 con Cl. 83
25	753	1,2,3,4,5,6,7	Vías Ppales Sector F	15:00 A 24:00	Cr. 5 con Cl. 83	Cr. 5 con Cl. 83
25	714	1,2,3,4,5,6,7	Vías Ppales Sector F	15:00 A 24:00	Cr. 8 Sur con Cl. 60	Cr. 8 Sur con Cl. 60
25	716	1,2,3,4,5,6,7	Vías Ppales Sector F	15:00 A 24:00	Cr. 8 Sur con Cl. 60	Cr. 8 Sur con Cl. 60
25	718	1,2,3,4,5,6,7	Vías Ppales Sector F	15:00 A 24:00	Cr. 5 Frente a Cortolima	Cr. 4 con Cl. 43
25	720	1,2,3,4,5,6,7	Vías Ppales Sector F	15:00 A 24:00	Cr. 5 Frente a Cortolima	Cr. 4 con Cl. 43
25	722	1,2,3,4,5,6,7	Vías Ppales Sector F	15:00 A 24:00	Trans. 5 Con Cr. 5	Trans. 5 Con Cr. 5
25	724	1,2,3,4,5,6,7	Vías Ppales Sector F	15:00 A 24:00	Trans. 5 Con Cr. 5	Trans. 5 Con Cr. 5
25	726	1,2,3,4,5,6,7	Vías Ppales Sector F	15:00 A 24:00	Av. Guabinal con Cl. 36	Cr. 6 con Cl. 37
25	728	1,2,3,4,5,6,7	Vías Ppales Sector F	15:00 A 24:00	Av. Guabinal con Cl. 36	Cr. 6 con Cl. 37
25	730	1,2,3,4,5,6,7	Vías Ppales Sector F	15:00 A 24:00	Av. Ambala con Cl. 37	Cr. 13 Bis con Cl. 37
25	732	1,2,3,4,5,6,7	Vías Ppales Sector F	15:00 A 24:00	Av. Ambala con Cl. 37	Cr. 13 Bis con Cl. 37
25	743	1,2,3,4,5,6,7	Vías Ppales Sector F	15:00 A 24:00	Cr. 1 con Cl. 19	Cr. 1a con Cl. 22
25	745	1,2,3,4,5,6,7	Vías Ppales Sector F	15:00 A 24:00	Cr. 1 con Cl. 19	Cr. 1a con Cl. 22

MACRO	MICRO RUTA	FRECUENCIA	SECTORES ATENDIDOS	TURNO	TIPO DE BARRIDO	CARACTERÍSTICAS DE BARRIDO	INICIO	FINAL	KM	N° OPERARIOS
25	701	1,2,3,4,5,6,7	Vias Ppales Sector G	06:30 A 15:30	Manual	Manual	Cr. 10 con Diagonal 19	Cr. 10 con Diagonal 19	5,00	1
25	702	1,2,3,4,5,6,7	Vias Ppales Sector G	06:30 A 15:30	Manual	Empuje	Cr. 1b Bis Sur con Cl. 83	Cr. 1b Bis Sur con Cl. 83	7,54	1
25	703	1,2,3,4,5,6,7	Vias Ppales Sector G	06:30 A 15:30	Manual	Empuje	Cr. 1b Bis Sur con Cl. 83	Cr. 1b Bis Sur con Cl. 83	6,10	1
25	704	1,2,3,4,5,6,7	Vias Ppales Sector G	06:30 A 15:30	Manual	Empuje	Glorieta Mirolando con Cl. 83	Glorieta Mirolando con Cl. 83	7,28	1
25	705	1,2,3,4,5,6,7	Vias Ppales Sector G	06:30 A 15:30	Manual	Empuje	Glorieta Mirolando con Cl. 83	Glorieta Mirolando con Cl. 83	7,13	1
25	706	1,2,3,4,5,6,7	Vias Ppales Sector G	06:30 A 15:30	Manual	Empuje	Cr. 2 con Cl. 60	Cr. 2 con Cl. 60	8,74	1
25	707	1,2,3,4,5,6,7	Vias Ppales Sector G	06:30 A 15:30	Manual	Empuje	Cr. 2 con Cl. 60	Cr. 2 con Cl. 60	7,79	1
25	710	1,2,3,4,5,6,7	Vias Ppales Sector G	06:30 A 15:30	Manual	Manual	Cr. 19a Sur con Cl. 127a	Cr. 19a Sur con Cl. 127a	7,06	1
25	733	1,2,3,4,5,6,7	Vias Ppales Sector G	06:30 A 15:30	Manual	Manual	Transv. 9 con Cl. 104	Cr. 5 con Cl. 103	8,90	1
25	734	1,2,3,4,5,6,7	Vias Ppales Sector G	06:30 A 15:30	Manual	Manual	Cr. 9 con Cl. 110a	Cr. 9 con Cl. 110a	8,64	1
25	735	1,2,3,4,5,6,7	Vias Ppales Sector G	06:30 A 15:30	Manual	Manual	Transv. 9 con Cl. 104	Cr. 5 con Cl. 103	7,50	1
25	736	1,2,3,4,5,6,7	Vias Ppales Sector G	06:30 A 15:30	Manual	Empuje	Cr. 5 con Cl. 69	Cr. 5 con Cl. 77	7,42	1
25	739	1,2,3,4,5,6,7	Vias Ppales Sector G	06:30 A 15:30	Manual	Empuje	Cr. 6 con Cl. 57	Cr. 6 con Cl. 57	3,56	1
25	746	1,2,3,4,5,6,7	Vias Ppales Sector G	06:00 A 15:00	Manual	Manual	Cr. 4l Sur con Cl. 24	Cr. 4l Sur con Cl. 24	7,62	1
25	747	1,2,3,4,5,6,7	Vias Ppales Sector G	06:00 A 15:00	Manual	Empuje	Cr. 2 Sur con Cl. 12	Cr. 2 Sur con Cl. 12	7,86	1
25	748	1,2,3,4,5,6,7	Vias Ppales Sector G	06:00 A 15:00	Manual	Empuje	Cr. 2 Sur con Cl. 12	Cr. 2 Sur con Cl. 12	7,84	1
25	749	1,2,3,4,5,6,7	Vias Ppales Sector G	06:00 A 15:00	Manual	Empuje	Trans. 1 Sur con Cl. 18	Trans. 1 Sur con Cl. 18	3,94	1
25	750	1,2,3,4,5,6,7	Vias Ppales Sector G	06:00 A 15:00	Manual	Manual	Cr. 7 Sur con Cl. 23c	Cr. 7 Sur con Cl. 23c	5,27	1
25	751	1,2,3,4,5,6,7	Vias Ppales Sector G	06:00 A 15:00	Manual	Manual	Cr. 7 Sur con Cl. 23c	Cr. 7 Sur con Cl. 23c	5,06	1

ANEXO 2.

RECOLECCIÓN DE INSERVIBLES PARA SOLICITUDES DE USUARIOS ATENDIDOS CON CAJAS TIPO AMPLIROLL PERIODO FEBRERO 2017						
MES	DIA	SUSCRIPTOR	TELEFONO	DIRECCION	BARRIO	CANTIDAD
feb-17	01/02/2017	GUSTAVO TIQUE NARVAEZ	2600110 / 3204559153	CALLE 23 N. 10-44 HOGAR INFANTIL COLMENITA	KENNEDY	1
feb-17	01/02/2017	HUGO MOLINA ROA	2689653	AV. AMABALA CLL 77 N. 14-80	PORTAL DEL VERGEL	1
feb-17	01/02/2017	MARIA ESPERANZA GUTIERREZ (RECIBIDA LLAMADA TEL AREA COMERCIAL)	3132109157	PARQUEADERO 1 ETAPA	CAÑAVERAL	1
feb-17	01/02/2017	MARTHA BLANCO	3174165986	MZ 7 CS 2	JORDÁN 8 ETAPA	1
feb-17	02/02/2017	MARTHA NIDIA OROZCO PJAC LAS VEGAS (LLAMADA TEL. AREA COMWERCIAL)	3118177293	ESQUINA COLEGIO GUILLERMO ANGULO RUIZ	YULDAIMA	1
feb-17	02/02/2017	MELISA RENDON	3202307471	KM 17 VIA IBAGUE - BOGOTA	PARQUE LOGISTICO VIA IBAGUE BOGOTA	1
feb-17	02/02/2017	JOSE RAMON BARRIOS REINA	3138214511	MZ C CS 6	LOS ALPES	1
feb-17	02/02/2017	ANCIZAR SÁNCHEZ	3138453707	CLL 8 CON CRA 12	SAN DIEGO	1

feb-17	03/02/2017	MARIA IMELDA URREGO BELTRA PJAC (LLAMADA TEL. AREA COMERCIAL)	3112233329	MZA B CASA 2 CASA DE LA PRESIDENTE CRA 22 CON CLL 67 A ESQUINA PARA UBICACION DEL CONTENERDOR	BELLAVISTA AMBALA PARTE ALTA	1
feb-17	03/02/2017	DIEGO SERRANO	3144706143	MZ 13 CS 23	ACACIAS	1
feb-17	03/02/2017	MARIA ISABEL RAMIREZ	3102927113	MZ B CS 26	URB. LA ESPERANZA	1
feb-17	03/02/2017	ANDRES RAMIREZ	5151063	CLL 73 N. 17-95	MONTEVERDE DEL VERGEL	1
feb-17	04/02/2017	BORIS EDGARDO MORENO a través de oficio 124	3004295109	CLL 100	MUSICALIA	1
feb-17	04/02/2017	MAGDALENA	3107556202	EL PLANCHÓN DE SAN JOSÉ	SAN JOSÉ	1
feb-17	04/02/2017	JUAN JERÓNIMO CUELLAR a través de oficio 103	2638680	PUENTE QUEBRADA LA CHICHA	MODELIA	1
feb-17	05/02/2017	ADOLFO CASTAÑEDA	2670248	MZ 98 CS 7	JORDÁN 7 ETAPA	1
feb-17	05/02/2017	DAIRO REINA ALFARO a través de oficio 092	3213199852	ENTRADA 2 Y 3 ETAPA	NUEVA CASTILLA	1
feb-17	05/02/2017	ALFAIR PERDOMO	3155354105	MZ 1 CS 1	JARDIN SANTANDER	1
feb-17	06/02/2017	ANCIZAR SÁNCHEZ	3138453707	CLL 6 CON CRA 12	SAN DIEGO	1
feb-17	06/02/2017	OTTO FRANCISCO RIVERA	3158674339	CRA 16 CLL 91B ETAPA 1	CAÑAVERAL	1

feb-17	06/02/2017	JOSE ALBERTO CERQUERA	3014299163	CRA 27 N. 63-66	LOS MANDARINOS	1
feb-17	06/02/2017	JULIO TOVAR	3176822510	CRA 1 SUR N.24-61	LAS FERIAS	1
feb-17	07/02/2017	PJAC MARTHA LUCIA SALARZAR (LLAMADA TEL. AREA COMERCIAL)	3132936756	MZA K CASA 1 DIRECCION DE LA PJAC MZA H DONDE HAY UN LOTE	COLINAS DENORTE	1
feb-17	07/02/2017	CRISTIAN MARIN OTAVO PJAC (LLAMADA TELF. AREA COMERCIAL)	3166196636	SUPERMZA 9 MZA 4 CASA 19	URB VILLAS DE GUALARA	1
feb-17	07/02/2017	MIRIAM TORRES	2601036	CLL 29 CON 28 Y CRA 4C FRENTE LICEO NACIONAL	HIPÓDROMO	1
feb-17	07/02/2017	LUZ JANNETH IVIAESCA MARTINEZ	1106738753	CARRERA 6 N. 43-44 INSTITUTO FEMENINO FEI	RESTREPO	1
feb-17	08/02/2017	JAVIER ESPINOZA	2690112	MZ F CS 3	SANTA RITA	1
feb-17	08/02/2017	ALIRIO FLOREZ		CRA 11A N. 13-37	MALABAR	1
feb-17	08/02/2017	WALTER CUY	2607191	CRA 6 BIS N. 61-10	PRADO ALTO	1
feb-17	08/02/2017	GUSTAVO GONZALES PACHÓN	3182405679	CLL 10 N. 3-43	EDIFICIO EPICENTRO	1
feb-17	09/02/2017	ARBEBY CABRA CORTÉS	3114630309	CLL 82 CON CRA 11B	BRISAS DEL PEDREGAL	1
feb-17	09/02/2017	FERNANDO ROMERO	3163813063	MZ 14, 10 Y 4 PARQUE	CANTABRIA	1
feb-17	09/02/2017	LUIS JORGE DEVIA	2746912	MZ P Y Q ESQUINA PARQUE DE LA Y	JORDÁN 9 ETAPA	1

feb-17	09/02/2017	SUCAMPO SULLANTA HENRY	2710780	CR.6 N°30-88	BELARCAZAR	1
feb-17	10/02/2017	ANDRES CAMILO CARO	5159138	TORRE 11 APTO 104	ARBOLEDA CAMPESTRE ALMENDROS	1
feb-17	10/02/2017	MARIA CAMILA VILLAMIL	3142184749	ESQUINA DEL PARQUE MOHÁN	SAN PEDRO ALEJANDRINO	1
feb-17	10/02/2017	JOSE LOMBANA	3125014107	MZ 5 CS 15	JORDÁN 4 ETAPA	1
feb-17	10/02/2017	NIMIA INES GOMEZ DE ALVARDO	2670199- 3153198968	CLL 72 22-59	BOSQUES DEL VERGEL	1
feb-17	11/02/2017	BORIS EDGARDO MORENO a través de oficio 124	3004295109	CLL 90	MUSICALIA	1
feb-17	12/02/2017	INTENDENTE GERSON MEDINA PRECIADO a través de oficio 145	N.A	MZ G POLIDEPORTIVO	LOS ALPES	1
feb-17	12/02/2017	SIFRIDO DEL VILLAR ALCAZAR	3143423988	MZ 6 Y MZ 4 CANCHAS DE TEJO	TUNJOS 1	1
feb-17	12/02/2017	YULI SALCEDO	2759988	MZ N CS 12	ENTRERIOS	1
feb-17	13/02/2017	JORGE ENRIQUE CONDE MORA	3172939252	CS 27	EL EDÉN	1
feb-17	13/02/2017	JESUS SERNA	3123404013	CRA 11 CLL 41	EL TRIUNFO	1
feb-17	13/02/2017	NELSON RINCON PRESIDENTE JAC	3214009725	CLL 11 #13 -37	VEINTE DE JULIO	1
feb-17	13/02/2017	JAVIER RODRIGUEZ ORJUELA	3023009566	CRA 4F N. 40-39	MACARENA PARTE BAJA	1

feb-17	14/02/2017	LUCILA CRUZ RODRIGUEZ "APOYO LOGISTICO"	2641403-3108140068	CRA 8 # 60-50	CONJ RESD PRADOS DEL NORTE	1
feb-17	14/02/2017	LUZ ARGELIA MELO	2713854	CRA 5 SUR # 89-12	SAN FRSNCSICO APARCO COL CICNEROS	1
feb-17	14/02/2017	LUIS FERNANDO LOPEZ	3103063906	MZ 28	TOPACIO	1
feb-17	14/02/2017	DIANA CRISTINA BERMUDEZ	3108766768	DIR TOTUMO - IBAGUE	TOTUMO	1
feb-17	15/02/2017	AURORA SÁNCHEZ ALFONSO PJAC NUEVA CASTILLA	3204818952	SMZ 2 MZ 3 CS 4 ESQUINA	NUEVA CASTILLA	1
feb-17	15/02/2017	FERNANDO ROMERO	3163813063	MZ 10, CS 11 PARQUE	CANTABRIA	1
feb-17	15/02/2017	ROSAURA ESCOBAR	2690939 - 3152058299	CRA 20 SUR N. 120-171	PORTAL DEL CAMPESTRE	1
feb-17	15/02/2017	JORGR TULIO RODRIGUEZ DIAZ	2690942	CRA 48SUR 111-80 SECT APARCO	SAN FRANCISCO APARCO	1
feb-17	16/02/2017	LILIA MERCEDES UBAQUE ROA	3102598260	MZ B CS 10	JARDIN LOS PINOS	1
feb-17	16/02/2017	NATIVIDAD OLIVEROS	3142937494	MZ 47 ENTRADA AL POLIDEPORTIVO	JARDIN SANTANDER	1
feb-17	16/02/2017	FELIPE LEYTON	3138235100	AV. GUABINAL CANCHAS DE FUTBOL LA 64		1
feb-17	16/02/2017	ELIODORO SÁNCHEZ RODRIGUEZ PJAC SAN ANTONIO	3185658691 - 2750314	MZ G CS 7	SAN ANTONIO	1
feb-17	17/02/2017	MARGARITA BETANCOURT	3115159589	PUENTE	LA TRINIDAD	1

feb-17	17/02/2017	MARIA TERESA URREGO SALAMANCA PJAC SANTA CRUZ	3177767234 - 2734176	CLL 2 N. 15-25	SANTA CRUZ	1
feb-17	18/02/2017	BORIS EDGARDO MORENO a través de oficio 124	3004295109	CLL 100	LA ESMERALDA	1
feb-17	18/02/2017	LUZ MARINA MENDOZA	2689503	CLL 92 ENSEGUIDA DE LA ESCUELA GARZÓN Y COLLAZOS	GERMÁN HUERTAS	1
feb-17	18/02/2017	ELIZABETH PIMENTEL	2783109	MZ C CS 22	URB. SAN FRANCISCO	1
feb-17	18/02/2017	LUZ MARINA UBAQUE ROA - EDIL COMUNA 8 a través de oficio 157	3186742449	CLL 90 CON CRA 2	JARDIN PALMAR	1
feb-17	19/02/2017	CARLOS GIOVANY MORENO CRUZ	2785162	CLL 43 BIS N. 7-17	RESTREPO	1
feb-17	19/02/2017	LUZ MILA VARÓN	3158532409	CRA 11 SUR N. 20A- 27	CLARET	1
feb-17	20/02/2017	FERNANDO ROMERO PJAC	3163813063	MZ 14, 10 Y 4 PARQUE	CANTABRIA	1
feb-17	20/02/2017	LAURA MELISA BALLESTEROS	2709600 EXT 84302	CLL 43 CRA 4 AV FERROCARRIL SENA	METAIMA	1
feb-17	20/02/2017	LAURA MELISA BALLESTEROS	2709600 EXT 84302	VIA PICALÉÑA CENTRO DE INDUSTRIA Y COMERCIO SENA	VIA PICALÉÑA	1

feb-17	20/02/2017	LUZ JANETH IVIESCA MARTINES	3143702473	CRA 6 # 43 - 44	RESTREPO	1
feb-17	21/02/2017	ALBERTO CERTERA PRESIDENTE JAC	3014299163	CRA 20 CON CLL 65 Y 66 FRENTE A LA CASETA COMUNAL	MANDARINES	1
feb-17	21/02/2017	HENRY ALDANA MENDEZ PJAC a través de oficio 156	3165843708	SMZ 6 MZ 1	NUEVA CASTILLA	1
feb-17	21/02/2017	FERNANDO SALGUERO	2679625	MZ 25	TOPACIO	1
feb-17	21/02/2017	JHON YATE MENDOZA	3197763938	CRA 22 SUR N. 129-00	CONJUNTO RESIDENCIAL GOLF CLUB PICALAÑA	1
feb-17	22/02/2017	TRINIDAD FERIA	2750491	CALLE 71 CARRERA 28	LOS CIRUELOS	1
feb-17	22/02/2017	JAVIER CARDONA	3162417660	CRA 11A ESQUINA PARQUE ALFONSO LOPEZ PUMAREJO	ALASKA	1
feb-17	22/02/2017	ELIANA ROMERO	3174267425	CALLE 73 N. 17- 95	CONJUNTO MONTE VERDE DEL VERGEL	1
feb-17	22/02/2017	NOEL PRADO GARZÓN PJAC	3125965126	CLL 110 CRA 14 ESQUINA	URB. PACANDÉ	1
feb-17	23/02/2017	ANA RODRIGUEZ	3133368642	CLL 17 CON CRA 12	ANCÓN	1
feb-17	23/02/2017	SIFRIDO DEL VILLAR ALCAZAR	3143423988	MZ 4 FRENTE LAS CANCHAS DE FÚTBOL	TUNJOS 1	1
feb-17	23/02/2017	ANA RODRIGUEZ	3133448863	MZ E CS 7B PARQUE	BRISAS DE VASCONIA	1
feb-17	23/02/2017	ALVARO LOPEZ	3178159722	MZ E CS 3	URB. VILLA CINDY	1
feb-17	24/02/2017	INIRIDA LISARAZO	3114744003 - 2697613	SMZ 2 MZ 5 CS 3	URB. LAS AMÉRICAS	1

feb-17	24/02/2017	YAQUELINE VASQUEZ PJAC. (LLAMADA TEL. AREA COMERCIAL)	3112384935	CALLE 30 CON 2	CLARET	1
feb-17	24/02/2017	NELSY SAAVEDRA	3134982069	MZ H CS 1	BRISAS DEL PEDREGAL	1
feb-17	24/02/2017	LEONARDO AGUDELO	2685276	MZ 9 CS 6	VILLA DEL SOL	1
feb-17	25/02/2017	BORIS EDGARDO MORENO a través de oficio 124	3004295109	CLL 90	MUSICALIA	1
feb-17	25/02/2017	NANCY CONSTANZA TORRES	3195833478	CRA 11 N. 1A-168 DIAGONAL A ESTA DIRECCION	ALASKA	1
feb-17	25/02/2017	GLORIA PATRICIA BLANDÓN	3137951585	CLL 96 N. 2-43 URB. ANTONIO MARÍA	JARDÍN	1
feb-17	25/02/2017	EDGAR RAMIREZ GOMEZ (LLAMADA TEL RECIBIDA AREA COMERCIAL)	3142388878	MANZANA V CASA 27	JORDAN 9 ETAPA	1
feb-17	26/02/2017	LUCÍA PJAC LA CASTILLA	3173752095	CLL 46 CON CRA 11A CANCHA DE MICROFUTBOL	LA CASTILLA	1
feb-17	26/02/2017	LIBARDO ANTONIO MORENO a través de oficio 216	3185357506	MZ 11A ESQUINA ANTIGUO CAI	TOPACIO	1

feb-17	26/02/2017	ALVARO LOPEZ CACERES PJAC VILLA CINDY (LLAMADA TEL RECIBIDA AREA COMERCIAL)	3178159722	CALLE 122 MITAD DE LA CUADRA ENTRE LA CRA 10 Y 11 BARRIO VILLA CINDY	VIIILA CINDY	1
feb-17	27/02/2017	YAQUELINE VASQUEZ PJAC. (LLAMADA TEL. AREA COMERCIAL)	3112384935	PARQUE DEL MOHAN	CLARET	1
feb-17	27/02/2017	LAURA HERNANDEZ	3105518709 / 2771222 EXT. 83112	TRANSVERSAL 8 SUR N. 77-165	ZONA INDUSTRIAL MIROLINDO INDUSTRIAS ALIADAS	1
feb-17	27/02/2017	ALBA NURY CEBALLOS	2710074 3104562196	CC VILLA CAFE MZA C LOCAL 46	VILLA CAFE	1
feb-17	27/02/2017	LUCILA CRUZ RODRIGUEZ "APOYO LOGISTICO"	2641403 3108140068	CRA 6 N. 58-31	CAMINOS DEL VERGEL	1
feb-17	28/02/2017	AURORA SÁNCHEZ ALFONSO PJAC NUEVA CASTILLA	3204818952	SMZ 9 MZ 3 CS 4	TORRES DE NUEVA CASTILLA	1
feb-17	28/02/2017	MARTHA RAMIREZ	2645149	CARRERA 6 N. 43A-37 ALBERGUE INFANTIL ICBF EL PARAISO	RESTREPO	1
feb-17	28/02/2017	DIANA PAOLA VILLA	2655661	CLL 60 CON MIROLINDO VIA BOGOTA ESTACION DE SERVICIO LAS PALMERAS	VIA BOGOTA	1

feb-17	28/02/2017	JHON MENDOZA	2690938	CARRERA 20 SUR N. 120-171	PORTAL DEL CAMPESTRE	1
--------	------------	--------------	---------	---------------------------	----------------------	---

ANEXO 3.

**RECOLECCIÓN DE INSERVIBLES PARA SOLICITUDES DE USUARIOS ATENDIDOS CON EQUIPO
VOLQUETA PERIODO FEBRERO 2017**

MES	DIA	USUARIO	TELEFONO	DIRECCION	BARRIO	DESCRIPCION	CANTIDAD
feb-17	01-feb	GLENDA DUSAN	3132095750	MZ 1 CS 10	VARSOVIA 1	1 SOFA CAMA	1
feb-17	01-feb	MIRIAM PADILLA	2677630	CLL 68 N. 2-14	ARKANIZA 1	1 CAMA, 2 COLCHONES, 1 ESCALERA DE GUADUA, 1 MESA DE NOCHE	1
feb-17	01-feb	ADRIANA LEYTON	3134511223	MZ B CS 20	ARKAPARAISO	1 VITRINA	1
feb-17	01-feb	MARIA VICTORIA OSPINA	3114595278	CL 67 N. 8-77 APT 301	PARRALES	2 CAJONES GRANDE Y PEQUEÑO 1 LETRERO 1 COLCHON 1 MESEDERA 1 CUADRO 3 TABLAS CAMA 1 FIBRA DE BASURA-RECOGER EN HORAS DE LA MAÑANA 1 BASE DE COMEDOR Y 2 SILLAS	1
feb-17	01-feb	WALTER CUY	2607191	CRA 6 BIS N. 61-10	PRADO ALTO	2 MTS DE PODA	1

feb-17	01-feb	FLORALBA HERNANDEZ	2670619	KM 4 VIA SALADO AMOBLADOS DEL NORTE	JARDIN	10 COLCHONETAS	1
feb-17	01-feb	SANDRA PEREZ	3209129527	MZ N CS 17	IBAGUE 2000	1 BIFE 1 SILLON 1 CLOSET	1
feb-17	01-feb	JOHANA GUZMAN	3175237169	CRA 17 N. 144A-15-MZ B CS 10	URB FUENTE SANTA SALADO	1 COLCHON	1
feb-17	01-feb	ARBHEY CABRA CORTÉS	3114630309	CLL 82 CON CRA 11B	BRISAS DEL PEDREGAL	RAMAS PODA DE ÁRBOL EN EL PARQUE	1
feb-17	01-feb	ELIZABETH ECHEVERRY	2638451 - 3103139663	CLL 15 N. 20-07	CLARITA BOTERO	6 BOLSAS DE ESCOMBRO Y 2 TEJAS. LLAMAR ANTES DE IR	1
feb-17	01-feb	AIDA HENAO	2617495	CRA 3 N. 3-80	LA POLA	1 COLCHON ,	1
feb-17	01-feb	ADRIANA LUCIA GALICIA	3108061826	CRA 4 TAMANA N. 27-99	LA FRANCIA	1 COLCHON	1
feb-17	01-feb	ISABEL ROJAS	2689626	MZA D CASA 11	GERMAN HUERTAS	2 COLCHONES Y TABLAS	1
feb-17	01-feb	ROBINSON BRAVO	3102672504	BODEGA DE PLÁSTICOS	PLANCHÓN DE LAS BRISAS	20 BOLSAS DE CARTÓN Y PLÁSTICO	1
feb-17	02-feb	SOFIA GIRALDO	2741169	MZA 2 CASA 13	JORDAN 1 ETAPA	1 COLCHON , 2 SALLAS , 2 VENTILADORES, MADERA	1
feb-17	02-feb	NOEL BASTO	2715551	MZA 20 CASSA 2	JORDAN 4 ETAPA	PODAS Y RAMAS EN LA VIA PUBLICA FAVOR RECOGER	1

feb-17	02-feb	LUZ PAEZ	2780675	CLL 51 N. 3A-03	VALPARAISO 3	REGUERO DE BASURA EN EL ANDÉN DEL SECTOR	1
feb-17	02-feb	CARMENZA VALLEJO	2757652	CRA 3 BIS N. 93-60	JARDIN	1 COLCHON, 2 SOFAS, 1 MESA DE COMEDOR GRANDE	1
feb-17	02-feb	MARCELA RAMOS	2685867	MZA 38 CASA 24 2 ÍSOS	TOPACIO	1 CAMA DE MADERA	1
feb-17	02-feb	GLORIA JARAMILLO	2763478	MZA E CASA 19	PACANDE	6 TEJAS PLASTICAS , 1 COLCHONETA	1
feb-17	02-feb	LUZ MILENA VALENCIA	3214517154	MZ 1 CS 1	URB CENDERO DE MINEIMA MONTECARLOS 2	1 COLCHON 1 COLCHONETA	1
feb-17	02-feb	REINALDO GOMEZ	3165701356	MZA 17 CASA 7	JORDAN 7 ETAPA	5 CAJONES DE MADERA DE UNA COCINA	1
feb-17	02-feb	SANDRA ARIAS	2752345 - 3118047853	MZ C CS 16	LOS ÁNGELES AMBALÁ	1 SOFÁ	1
feb-17	02-feb	MIRIAM CAMPOS	2643357	CLL 39 N. 4B-19	MONTEALEGRE	2 COCLHONES , 5 ESPUMAS DE SILLAS	1
feb-17	02-feb	NANCY FRANCO-ENRIQUE VARELA	3164618230	CL 27 N. 6A-17 PS 3	BELALCAZAR	2 SOFAS 4 SILLAS	1
feb-17	02-feb	EDWIN ROMERO	3102246644	CL 26 N. 3-56	CLARET	1 COLCHON	1
feb-17	02-feb	WILLIAM ANDRADE	2630225	CRA 6 N. 11-83	PUEBLO NUEVO	2 BOLSAS DE RESIDUOS VARIOS EN LA VIA	1

feb-17	02-feb	ANA CIFUENTES REYES	3103203003	MZA B CASA 16	BRISAS DE BOQUERON	1 COLCHON , 1 VENTILADOR , 1 BOLSA CON ROPA	1
feb-17	02-feb	EMPERATRIZ ORTIZ	3133107563	MZ G CS 142	VILLA MARINA VIA PICALAÑA	TEJAS EN PEDAZOS Y DOS SANITARIOS QUE ESTAN A LA VUELTA DE LA DIRECCION APORTADA	1
feb-17	02-feb	DIANA GARCIA	5156840	SUPERMZA 8 MZA 3 CASA 20	VILLAS DE GUALARA	1 COLCHON GRANDE Y 2 MEDIANOS	1
feb-17	03-feb	KLUIS CASTELLANOS	2676995	MZA 18 CASA 3	SIMON BOLIVAR 1 ETAPA	2 LLANTAS TIPO AUTOMOVIL	1
feb-17	02-feb	LIDIA RODRIGUEZ DIAZ	2729529	MZ 22 CS 3	SANTA ANA	1 COLCHÓN	1
feb-17	03-feb	YOLANDA FRENADO	2682100-3166925026	MZ A CS 8	RINCON DEL VERGEL	2 ESCRITORIOS 2 SILLAS 1 IMPRESORA 1 JAULA 2 VALDES 10 TUBOS PVC 1 ESTUFA 2 MOTOBOMBAS 2 TACOS FIBRA DE BASURA EN GENERAL 2 MATERAS 4 BOLSAS GANCHOS DE BOLSA	1
feb-17	03-feb	DIEGO ARIAS	2716524	MZA B CASA 22	BRISAS DEL PEDREGAL	1 COLCHON GRANDE	1

feb-17	03-feb	ADRIANA CASAS	2793513	CL 39B N. 4B-64B PARTE ALTA FUNDACION PARA NIÑOS Y DISCAPACITADOS	MACARENA	1 ESTAN DE MADERA 1 TABLERO ACRILICO 2 CARTONES	1
feb-17	03-feb	MARTHA REINOSO	2647485	CRA 4 SUR N. 27B-04	LAS FERIAS	3 BOLSAS DE PASTO	1
feb-17	03-feb	ANA BARRERO	N.A	CLL 28 N. 1SUR-20	DOCE DE OCTUBRE	2 COLHONES, 4 MUEBLES	1
feb-17	03-feb	MARIELA OSORIO	2634009	CRA 4 N. 4-79	LA POLA	3 BOLSAS DE ESCOMBROS TIRADAS EN EL ANDÉN	1
feb-17	03-feb	YESID VARGAS	3134790961	CRA 6 SUR CLL 19-21	YULDAIMA	FRENTE A LA ESCUELA DEL COLEGIO GUILLERMO ANGULO GOMEZ HAY DOS COLCHONES E INSERVIBLES	1
feb-17	03-feb	FLOR ALBA MUÑOZ	3132058793	MZ F CS 10	CERROS DE GRANATE	1 MUEBLE, 1 CAMA, 2 CAJONES, 1 MESITA DE NOCHE	1
feb-17	04-feb	MAILIN FALLA	3008068040	CRA 2 N 49-14	VERSALLES	2 SILLA DE SALA - 1 COMEDOR- 2 SILLAS DE COMEDOR	1
feb-17	04-feb	JESUS ELI HERNÁNDEZ HERNÁNDEZ	3105531669	CRA 3 N. 67B-43	ATOLSURE	9 BOLSAS DE MADERA Y PODA FRENTE A LA IGLESIA SAN JOAQUIN	1

feb-17	04-feb	OLGA LUCIA MANRIQUE	3111173733	MANZANA 40 CASA 14	JARDIN SANTANDER	60 TUBOS DE CARTON	1
feb-17	04-feb	FERNANDO SALGUERO	2679625	MANZANA 35 CASA 1	TOPACIO	3 COLCHON 1 ARMARIO 1 ESTUFA	1
feb-17	04-feb	GLORIA JARAMILLO	2763478	MZ E CS 19	PACANDE	8 TEJAS PLASTICAS 1 COLCHON , AYER FUERON PERO NO SE ENCONTRABAN	1
feb-17	04-feb	DORIS AMPARO LEYTON HERNANDEZ	3228513343	CRA 6A SUR N 80-23	CONJUNTO COPDIASAM	1 COLCHON-4 TABLAS-1 BARANDAL	1
feb-17	04-feb	ELIANA GRANADA	3123473046	CRA 20 N 62-54 APT 301	AV. AMBALA	1 LAVADORA	1
feb-17	04-feb	JORGE CASTIBLANCO	2789808	CRA 6 N. 75-11	LAS MARGARITAS	2 CLOSET DE MADERA	1
feb-17	04-feb	TERESA VASQUEZ	5150009	CRA 3 N. 1-02	GAVIOTA	1 SOFA	1
feb-17	04-feb	ISABEL MORALES	3167811895	CALLE 87 N 20-98	SECTOR VERGEL	1 ESCRITORIO MADERA TABLAS	1
feb-17	04-feb	498	3164695248	MANZANA B CASA 17	PORTAL DE LA VIRGEN 2	1 COLCHON	1
feb-17	04-feb	VICTOR SERRANO	2783174	MANZANA K CASA 14	CONJUNTO JIRASOL	2 SILLAS DE SALA	1
feb-17	04-feb	MAYERLY FORERO	3178866277	CRA 4 N. 30A-94 APTO 401	ED. EL BOSQUE CADIZ	1 COLCHON DE 1.60,	1

feb-17	04-feb	ANDREA JIMENEZ	3102952005	CRA 2 N. 41-67	SANTA HELENA	20 PUERTAS PARTIDAS ESTIBAS 7 Y 4 TABLONES DE MADERA 10 CAJONES DE MADERA PREDIO DESOCUPAD O POR FAVOR AVISAR CUANDO VAYAN A IR	1
feb-17	04-feb	ALBA MARIA MORA	3167631261	CRA 4 TAMANA N. 27-98	LA FRANCIA	2 COLCHONES	1
feb-17	04-feb	JOHANA MONTOYA	3187104025	CRA 5 CON 19 VIA PUBLICA	EL CARMEN	1 COLCHON Y ROPA SUCIA	1
feb-17	04-feb	OLGA PATRICIA SANCHEZ	2731062	CL 11 N. 8-42	BELENCITO	2 BAFLES VARIOS PEDAZOZ DE MADERA 1 COLCHON 1 MESEDORA ROPA	1
feb-17	04-feb	MARLENY GARCIA	3107843310-2733493-3143636184	CRA 11ABIS N. 2-29 -A 1 CUADRA DEL GANA GANA DE ENTRADA SANTA BARBARA	SANTA BARBARA	1 COLCHON 1 COLCHONETA	1
feb-17	04-feb	JHON FREDY VILLANUEVA	2601435	CALLE 23 B N 11-07	RICAURTE PARTE BAJA	1 COLCHON-1 SOFA CAMA	1
feb-17	04-feb	LIDA LOPEZ	3206706210	MANZANA E CASA 4	COLINAS DEL SUR	1 COLCHON	1

feb-17	04-feb	MONICA HUERTAS	2601741	MANZANA D CASA N - 4	CERROS DE GRANATE	1 COLCHON	1
feb-17	04-feb	DORIS RICO	2607774	MZ D CS 33 MIRADOR DE LA REFORMA	TERRAZAS DE BOQUERON	3 COLCHONES Y UNA CAMA COMPLETA	1
feb-17	04-feb	SARA CASTAÑEDA	304680160	CALLE 109 N 48 S 54	SAN FRANCISCO APARCO	1 MESA DE TELEVISOR	1
feb-17	07-feb	MELANIA MIRANDA	2641700	CLL 47 N. 1B-21	VERSALLES	2 BULTOS DE ESCOMBRO	1
feb-17	07-feb	PAOLA PERDOMO	312478211	MZ 20 CS 24 LOCAL 3	JORDAN ET 2	2 BOLSAS	1
feb-17	07-feb	OLGA LUCIA MANRIQUE	311517373	MANZANA 40 CASA 14	JARDIN SANTANDER	60 TUBOS DE CARTON	1
feb-17	07-feb	CARMENZA ACOSTA	311218298	MZ F CS 1902	PORTALES DEL NORTE VIA SALADO	1 CAMA 1 SANITARIO 1 LAVAMANOS	1
feb-17	07-feb	CLARA SANDOVAL	313390731	CRA 4G N42A-26	METAIMA 1	1 MESA	1
feb-17	07-feb	MARIA CELENA PIMIENTO	321438853	CLL 66 A # 22-48	AMBALA	6 BOLSAS DE PODA	1
feb-17	07-feb	JAKELINE CALDERON	318575093	CLL 37 A # 9 - 31	GAITAN	1 COCHON, 1 MESA, 3 MUEBLES	1
feb-17	07-feb	MARTHA PATRICIA GONGORA	304396695	CLL 37 CRA 4 C # V37 - 15	NACIONAL	1 COLCHON	1
feb-17	07-feb	CARLOS ANDRES ARIAS TORRES	321921935	CALLE 16 N 7A - 29	INTERLAKEN PISO 1	1 COLCHON	1
feb-17	07-feb	ROSA MEJIA	2622776	CRA 10 CS 50	AGUSTO E MEDINA	2 COCHONES, ENTRE OTROS RESIDUOS EN	1

						VIA PUBLICA	
feb-17	07-feb	RAFAEL EDUARDO PEREZ LOZANO	315616425 9- 2618998	CR 9 # 17 - 80 FRENTE A LA SUBESTACION ENERTOLIMA	PUEBLO NUEVO	3 MUEBLES	1
feb-17	07-feb	ELIZABETH ECHEVERRY	2638451 - 310313966 3	CLL 15 N. 20- 07	CLARITA BOTERO	6 BOLSAS DE ESCOMBRO Y 2 TEJAS. LLAMAR ANTES DE IR	1
feb-17	07-feb	OLGA PATRICIA SANCHEZ	2731062	CLL 11 # 8 -42	BELENSITO	1 BOLSA CON CABLE, 3 CAJAS CON OBJETOS VARIOS,1 CANASTA DE GASEOSA, 1 COLCHON, 1 ANTENENA DE TELEVISION	1
feb-17	07-feb	DABEIBA PINEDA	321351804 1	CRA 12 SUR #22 - 17	RICAUURTE PARTE BAJA	3 CAJAS, 2 COLCHONES, 1 MESA DE PLANCHAR, FAVOR LLAMAR ANTES YA QUE EL APARTAMEN TO ESTA DESHABITAD O	1
feb-17	07-feb	JAIME RODRIGUEZ	2692007 - 313855625 4	MZ 15 CS 15	CIUDADELA COMFENALC O	2 COLCHONES	1

feb-17	07-feb	LIZETH ZARRATE PRADO	3112428886	CALLE 156 N21 SUR 20	ARBOLEDA CAMPESTRE CONJUNTO IGUA APT 303 TORRE 21	1 COLCHON	1
feb-17	07-feb	JOSE CARLOS BARRETO	3112494691	KM 2 VIA TOTUMO	ENTRADA VILLA SOFIA	5 BOLSAS DE PODA EN VILLA LUMA	1
feb-17	08-feb	CIELO CUBILLOS	2773621	CRA 1 SUR # 70 - 28	EL TUNAL	5 BOLSAS DE RESIDUOS VARIOS EN VIA PUBLICA, ENTRE OTROS RESIDUOS ESTAN DE LA QUEBRADA	1
feb-17	07-feb	FAVIOLA CERQUERA	2682854	CRA 1 SUR # 70 - 12	EL TUNAL	5 BOLSAS DE RESIDUOS VARIOS EN VIA PUBLICA, ENTRE OTROS RESIDUOS ESTAN DE LA QUEBRADA	1
feb-17	08-feb	DIANA MILENA ZAPATA	3194856170	MZ D CASA 41	ALTOS DE BASCONIA	3 SILLAS	1
feb-17	08-feb	MARTHA CECILIA GONZALEZ	3115522774	MZ 13 CS 5	MODELIA 1	1 COLCHON	1
feb-17	08-feb	MARIA ERENIA RIVERA	2748995	MZ 49 CS 10	JORDAN ET 8	1 BIFE, 1 SILLA DE MADERA	1
feb-17	08-feb	NIDIA CASTRO	3182814209	MZ E CS 31	PEDREGAL	1 MESA DE NOCHE, 1 CABALLETE, 30 TABLAS, 1 COCHON	1
feb-17	08-feb	OSCAR GARCIA	2654954	MZ 10 CS 1	ONZAGA	1 MUEBLE, 1 LLANTA	1

feb-17	08-feb	NANCI PERDOMO ROMERO	3138341476	MZ H CS 19	GALAN	1 SILLA, 2 PUERTAS DE MADERA, 5 TRONCOS DE MADERA FAVOR LLAMAR ANTES	1
feb-17	08-feb	MAYERLY FORERO	3178866277	CRA 4K N. 30A-94 EDIF EL BOSQUE	CADIZ	1 COLCHONETA EN HORAS DE LA MAÑANA RECOGER	1
feb-17	08-feb	DIANA MARCELA OLIVERA SIERRA	2602837	MZ 14 CS 11	TERRAZAS DEL TEJAR	3 FIBRAS DE ESCOMBRO	1
feb-17	08-feb	CAROLINA ROBAYO	3107586713	CL 14 SUR N. 13-115	SAN ISIDRO	1 COLCHON-SI PUEDEN POR FAVOR RECOGER DESPUES DE LAS 5 PM	1
feb-17	08-feb	MANUEL GUILLERMO OCAMPO	3214141316	CLL 18 # 28- 47	GRANADA	2 COLCHONES EN VIA PUBLICA	1
feb-17	09-feb	LUIS GONGORA	3142739493	CRA 4 D # 103-36	AGUA MARINA	2 COLCHONES	1
feb-17	08-feb	JOHANA RUIZ	3222823105	MZ Q CS 4 PS 2	TOLIMA GRANDE	1 CORRAL Y COLCHON	1
feb-17	09-feb	CLARA MORALES	2784296	MZ D CS 73 CRA 6A ENTRE 45 Y 46	VILLA MARLEN 1	6 TEJAS 2 HORNOS	1
feb-17	09-feb	IDASLY DURAN VANEGAS	2752270	CRA 20 # 65 - 02 CS 27	EL ENCANTO AVE AMBALA	1 CENTRO DE COMPUTO, 1 BIBLIOTECA, 6 TABLAS DE CAMA, 4 CAJONES DE MADERA	1

feb-17	09-feb	NELSY BEJARANO	2660087	CLL 41 N. 12-93	EL TRIUNFO	RAMAS DE ÁRBOL DE PAPAYO	1
feb-17	09-feb	CARLOS JULIO RAMIREZ	3117625363	CRA 11 B # 43-30	CALARCA	1 FIBRA CON MADERA, 2 SILLAS	1
feb-17	09-feb	SILVIO MARIN	3134180119	CRA 8 # 39 A 84	RESTREPO	1 MESA DE NOCHE, 1 EQUIPO DE SONIDO	1
feb-17	09-feb	LUZ MARINA TORRES	3184422173	CLL 39 C #12-22	GAITAN PARTE BAJA	4 COLCHONES	1
feb-17	09-feb	ANTONIO ALMANZA	3144317173	CRA 1 SUR N. 30-65	LAS BRISAS	1 CLOSET	1
feb-17	09-feb	ANDREA CARVAJAL	3167049359	CS 19 OPARTE BAJA	CARTAGENA	2 COLCHONES 1 TV	1
feb-17	09-feb	ELIZABETH MANCHOLA	2603802	MZ 1 CS 9 PS 1	TERRAZAS DEL TEJAR	1 MUEBLE SALA	1
feb-17	09-feb	FLORALBA MUÑOZ	3138750322	MZ F CS 10	CERROS DE GRANATE	2 ARMARIOS, 1 CAMA	1
feb-17	09-feb	MARIA YINET BETANCOUR	3212002496	MZ H CS 4	CERROS DE GRANATE	2 COLCHONES CARTONES 2 BULTOS DE BASURA Y CARTONES	1
feb-17	09-feb	PAULINA LOPEZ	3167224776	SUPER MZ 1 MZ 4	LA AMERICAS	7 BOLSAS DE PODA	1
feb-17	09-feb	MARITZA JIMENEZ HERNANDEZ	3156025120	MZ I CS 48	BELLO HORIZONTE	3 SOFAS	1
feb-17	09-feb	JUDI ALEJANDRA ENDO	3208544575	SUPER MZ 1 MZ 4 CS 14	LAS AMERICAS	1 CAMA, 1 COLCHON, 1 SILLA, 10 CARTONES, 12 TABLAS, 2 IMPRESORAS	1

feb-17	10-feb	NUBIA CASTRILLON	3162830284	CLL 56 # 7 C 58 APTO 401	RINCON DE PIEDRA PINTADA	3 COLCHONES FAVOR LLAMAR ANTES	1
feb-17	10-feb	DIANA MILENA ZAPATA	3194856170	MZ D CASA 41	ALTOS DE VASCONIA	3 SILLAS	1
feb-17	10-feb	VICTOR SERRANO	2783174	MZ K CS 14	CONJUNTO GIRASOL	2 SILLAS DE SALA, Y 3 TABLAS DE CAMA	1
feb-17	10-feb	JORGE MAURICIO OSPINA	2714088	MZ 57 CS 2	JORDAN ET7	1 ARMARIO, 1 TOCADOR CON ESPEJO Y 1 MESA	1
feb-17	10-feb	HEIDY JOHANNA NUÑEZ REINA	3155469044	CLL 3 A # 11 A 14	GAITAN PARTE BAJA	1 ARMARIO	1
feb-17	10-feb	ANA CECILIA QUINTERO	2667893	CRA 4 ESTADIO # 33-29	LA FRANCIA	1 COLCHON	1
feb-17	10-feb	VIVIANA AMADO	3163817437	CLL 16 A SUR N. 9-44	RICAURTE PARTE ALTA	1 COLCHÓN TIRADO EN LA CALLE	1
feb-17	10-feb	ESMITH MORENO	3208000732	CRA 11 SUR N. 20A-05 PS 2	RICAURTE	1 SILLON 2 MESAS DE SALA 1 BASE DE COMEDOR. 1 CAMA	1
feb-17	10-feb	FANY VELASQUEZ	3142751374	CLL 20 SUR # 39-220	BOQUERON	2 COLCHONES	1
feb-17	11-feb	NELSY LEON	3167987937	CSA C5	TORREON DE PIEDRA PINTADA ET 1	1 COLCHON , 10 TABLAS	1
feb-17	11-feb	DORIS REINA	3202342712	MZ B CS 28	BRISAS DEL PEDREGAL	1 SOFA Y 1 SILLA	1

feb-17	11-feb	MERCEDES ORTIZ	2674345	MZ 1 CS 2 ETAPA 1	NUEVO ARMERO	1 COLCHÓN, 1 BIFET	1
feb-17	11-feb	SANDRA LORENA ABRIL	3185286619	TORRE 11 APTO 402	TORREON DE SANTA ANA	1 MUEBLE MADERA	1
feb-17	11-feb	CASA TORO	2771772	CASA TORO KM2 VIA MIROLINDO	CASA TORO	6 BOLSAS DE PODA	1
feb-17	11-feb	LILIANA LOZANO	2676018	CL 83 N. 5--107SUR COLEGIO CHAMPAÑAL	VILLA CAFÉ	2 CANECAS DE VIDRIO	1
feb-17	11-feb	LILIANA LOZANO	2676018	CL 83 N. 5--107SUR COLEGIO CHAMPAÑAL	VILLA CAFÉ	2 CANECAS DE VIDRIO	1
feb-17	11-feb	HERNAN RODRIGUEZ	3165298965	PARQUE LAS PALOMERAS	MACARENA PARTE BAJA	2 BOLSAS DE PODA Y 2 TEJAS	1
feb-17	11-feb	JULIETA ROJAS	2667366	CRA 7B N. 30-82	CARMENZA ROCHA	1 CLOSET- 10 PALOS	1
feb-17	11-feb	MARIA MARGOT VEGA RAMIREZ	3104090900	CLL 16 # 10-71	ANCON	1 COLCHON, 1 SANIRARIO, 1 LAVA MANOS, 1 ARBOL DE NAVIDAD, 1 BOLSA PLASTICO	1
feb-17	11-feb	DANIELA PARRA	3222694397	CRA 11 B CLL 4 C # 4-39	SAN DIEGO	1 COLCHON	1
feb-17	11-feb	NORA VARGAS	3112837006	CL 27SUR N. 19-35	MIRAMAR	3 COLCHONES 1 SILLA	1

feb-17	11-feb	JANETH VERGARA ZAPATA	3144531618	MZ1 CS 7	CIUDADELA COMFENALC O ET 3	1 COLCHON	1
feb-17	13-feb	JHON MENDOZA	3175753557	MZ 25 CS 8	SIMON BOLIVAR ET 2	1 COLCHON, 1 CAMA, 1 ARMARIO, 1 MESA,	1
feb-17	13-feb	JOSE BARRETO	3158826969	MZ M# 32 -02	PORTALES DEL NORTE	1 COLCHON	1
feb-17	13-feb	CONSUELO ARANGO	3102891995	CSA D1	CAMINOS DEL VERGEL	1 MESA RIMAX	1
feb-17	13-feb	LUCIA GIRALDO	2763485	CRA 3# 4-05	LA POLA	2 PODA	1
feb-17	13-feb	GLADIS GUZMAN	5150390	CLL 113 #49-50	APARCO SAN FRANCISCO	3 BOLSA DE PODA	1
feb-17	13-feb	ESTHER JULIA AGUIRRE	2692638	CRA 49 SUR N. 119A-82	APARCO SAN FRANCISCO	8 BOLSAS DE HOJAS EN LA CRA 69	1
feb-17	14-feb	GILBERTO VARON	3212596409 - 2762026	MZ 20 CS 5	VILLA CAFE ET 4	2 COLCHONES	1
feb-17	14-feb	ORLANDO MONTOYA	3153740628	MZ H CS 2 LA FLORESTA PEGADO AL SEMAFORO DELA 60	LA FLORESTA	1 CHIFONIER 2 COLCHONES 4 MALETAS DE BASURA O ARCHIVO	1
feb-17	14-feb	BEATRIZ CABEZAS GUZMAN	3103441989	MZ G CASA 2	LOS PARRALES	4 BOLSAS DE PODA	1
feb-17	14-feb	LIDA BRAVO	2671464	MZ B CS 3	ALTOS DE VASCONIA	1 MESA DE MADERA, 1 SILLA	1
feb-17	14-feb	JAIRO ALEXANDER ÑUSTES	3143618003	MZ Q CS 7	JARDIN ATOLSURE	1 COLCHON 1 CLOSET 1 CAMA 2 BOLSAS BASURA	1

feb-17	14-feb	CARMEN ROJAS BOTACHE	2778430 - 3112202499	MZ C CS 35	URB EL LIMON	1 COLCHÓN	1
feb-17	14-feb	DORA CONSUELO MORENO	3212914153	MZ M CASA 9-03	PORTALES DEL NORTE	2 COLCHONES	1
feb-17	14-feb	NIDIA CASTAÑO	2781529	MZ K CS 18	PORTALES DEL NORTE	1 COLCHON	1
feb-17	14-feb	LUZ MERY MONTOYA	3203451146	MZ K CS 31	IBAGUE 2000	1 JUEGO DE SALA, 2 COLCHONES, 1 CAMA	1
feb-17	14-feb	DINA ALEJANDRA LOAIZA	3212067694	MZ 8 CASA 10	COMFATOLI MA	3 SOFAS	1
feb-17	14-feb	SONIA SANCHEZ	3123556696	CRA 23 N 64-49	AMBALA	4 CANECAS DE VIDRIO- 3 MESAS DE MADERA, 2 GALONES, 1 SILLA RIMAX- 1 TELEVISOR- NEVERA DE ICOPOR -1 SOFA, 1 CAMA, 1 COLCHON	1
feb-17	14-feb	GLORIA ROA	2772669	MZ N CS 2	URB PEDREGAL	3 COLCHONES	1
feb-17	14-feb	MELIDA MARIA PEÑALOZA	2666221	CLL 41 # 6-60	RESTREPO	3 COLCHONES, 2 TEJAS TRASPARENTES GRANDES, 2 COSTALES DE TEJAS PEQUEÑAS	1
feb-17	14-feb	EDY REYES	2700488	CLL 44# 6B - 58	VILLA MARLEN 2	1 COLCHON	1
feb-17	14-feb	FABIOLA PERDOMO	2649498 EXT 101	CRA 5 N. 26-27	HIPÓDROMO	6 BOLSAS DE INSERVIBLES	1

feb-17	14-feb	GERMAN VILLANUEVA	3182071567	CRA 4 N. 24-65	EL CARMEN	20 VIDRIOS	1
feb-17	14-feb	JANETH MARIN	3118345344	CRA 2 # 6 -50	LA POLA	4 COLCHONES	1
feb-17	14-feb	ALEJANDRA MONTOYA	2630494	CRA 7 # 9-19	BELEN	1 ESCRITORIO, 1 COLCHON, 1 MESA DE NOCHE, 2 FIBRAS	1
feb-17	14-feb	MARIA MAGDALENA HINCAPIE	3156709671	CALLE 34 B N 3-62	NACIONES UNIDAS	2 COLCHONES- 2 MUEBLES	1
feb-17	14-feb	MARLENY RIOS	3204667594	CL 35 N. 4B-36	NACIONAL	1 SOFA 1 SILLA GIRATORIA 2 TABLAS LARGAS 5 PEQUEÑAS	1
feb-17	14-feb	GERMAN GUTIERREZ	3145025850	CRA 4 B SUR # 23 A - 21 ESCUELA DEL B/ GALARZA	GALARZA	9 BOLSA RESIDUOS BARIOS, EL DIA VIERNES EL CARRO RECOLECTOR PASO Y NO LAS RECOGIERON	1
feb-17	14-feb	CIELO ROMO	3178835522	MZ 7 CASA 14	TERAZAS DEL TEJAR FRENTE A LA URBANIZACION NOGALES	1 CAMA - 2 COLCHONES- 1 COLCHONETA - 3 MUEBLES- 1 NOCHERA- 1 MESA- 7 TABLAS	1
feb-17	14-feb	ANGELA SOLORSANO	3144060899	MZ 13 CASA 13	TERRAZAS DEL TEJAR	1 COLCHON DOBLE	1

feb-17	14-feb	MARIA YOLANDA ROMO ROMO	3165569722	MZ 7 CASA 12	TERRAZAS DEL TEJAR	1 MUEBLE	1
feb-17	15-feb	JUAN EVANGELISTA CONEJO	2672911	MZA A CASA 42	ARKAPARAISO	4 FIBRAS CON CABLE PICADO	1
feb-17	15-feb	DANIELA RUIZ	3115817436	MZ 11 CS 7	JORDÁN 1 ETAPA	2 COLCHONES, 2 MONTONES DE BALDOSAS	1
feb-17	15-feb	NAYIBE ARDILA	2684600	MZA A CASA 27	URB LOS REMANSOS AL PIE CDE LA 3 ETAPA JORDAN	2 COLCHONES	1
feb-17	15-feb	SONIA DEVIA	2721982	MZA C CASA 9	PACANDE	2 COLCHONES	1
feb-17	15-feb	GENUBER GIRALDO	3132870886	AV. AMBALA 121-112	CANTABRIA	2 MUEBLES DE MADERA DESBARATADOS, Y RESIDUOS MADERA	1
feb-17	15-feb	LUZ MERY MONTOYA	3203451146	MZ K CS 31	IBAGUE 2000	1 JUEGO DE SALA, 2 COLCHONES, 1 CAMA USUARIA NO ESTABA EN EL DIA DE HOY 14/02/2017 POR QUE SE ENCONTRABA EN UNA CITA MEDICA VUELVE Y PROGRAMA EL SERVICIO	1

feb-17	15-feb	JENIFER CAROLINA CARDOZO	3213975138	MZA L CASSA 24	LOS MANDARINOS	1 COLCHON, 1 CUADRO, 2 COPSTAÑES DE BASURA, 3 TEJAS, 3 TABLAS, 1 LETRERO	1
feb-17	15-feb	MILENA REINA	3003796337	CLL 73 N. 15-207	EUCALIPTUS DEL VERGEL	8 BOLSAS QUE CONTIEMNEN PODA	1
feb-17	15-feb	LUZ MARINA NAVARRO	3213261488	CLL 32 C N. 4A-71	LA FRANCIA	1 MESA, 1 SILLA. 5 BOLSAS DE PODA	1
feb-17	15-feb	NATALIA VARGAS	3175081060	CRA 4 ESTADOIO N. 32-55	LA FRANCIA	1 NEVERA , 1 COLCHON Y BASE CAMA	1
feb-17	15-feb	OSCAR HERNANDO TORRES QUINTANA	3182071567	CRA 4 ESTADIO # 24-65	EL CARMEN	8 TEJAS PLASTICAS 30 VIDRIOS 2 COLCHONES 2 MESAS 5 AFICHES 50*70 CM	1
feb-17	15-feb	FABIOLA PERDOMO	2649498	CRA 5 N. 26-27	HIPODROMO	POLTRANA Y RESIDUOS DE MADERA	1
feb-17	15-feb	DORALBA OSORIO HOYOS	2615256	CLL 6 # 5-26 PISO 2	LA POLA	14 BOLSAS DE MATRIAL DE DOTACION DIRECCION CLL 6 # 5-26 LA POLA PISO 2	1
feb-17	15-feb	BEATRIZ ROJAS	2612215	CARRERA 2 N. 9-26 APTO 105	LA POLA	2 COLCHONES, 4 MATERAS, 1 MANGUERA	1
feb-17	15-feb	ASENET RODRIGUEZ	2618209	CRA 5 N. 17-84 PISO 2	EL CARMEN	5 PUERTAS DE MADERA	1

feb-17	15-feb	OSCAR PRADA	3115198151	CRA 5 N. 22-113	EL CARMEN	1 VIDRIO GRANDE ROTO EN 7 PEDAZOS	1
feb-17	15-feb	CLARA PEÑA	3114604970	CRA 14 N. 16-15	ANCON	2 MESAS DE NOCHE , 1 SILLA, 1 ZAPATERO, 1 BANCA DE MADERA	1
feb-17	15-feb	MARIA HERNANDEZ	2602537	CRA 5 SUR N. 17A-09	YULDAIMA	2 LLANTAS GRANDES	1
feb-17	15-feb	CRISTIAN MORENO	2602203	CLL 20A N. 14A-33 SUR	URB. VILLA RICAURTE	1 COLCHON	1
feb-17	16-feb	ISABEL CRISTINA GARAY	2686700	MZA 58 CASA N. 6	JORDAN 3 ETAPA	1 ARMARIO, 1 MESA, CASA DE PERRO, CAJA CON FAX , TABLAS DE CAMA	1
feb-17	16-feb	FELIX ANTONIO BLANDON	3138151197	CLL 38 N. 7-85	ALFONSO LOPEZ	1 ARMARIO , 3 SILLAS, 6 TABLERO , 1 MUEBLE, 10 TABLAS, 1 CAJON GRANDE	1
feb-17	16-feb	LUIS ALFONSO ROJAS	2758435	CRA 2 N. 12-62	CENTRO	1 COLCHON	1
feb-17	16-feb	MARTHA BONILLA	3123034345	CRA 11 N. 3-52	BELEN	1 SOMIER GRANDE	1
feb-17	16-feb	LINA PILAR GOMEZ NAVIA	3133755453	CLL 11 N. 11A-09	BELENCITO	MAS DE 10 BOLSAS DE PODA	1
feb-17	16-feb	ARLET CESPEDES	2771932	TRANSVERSAL 11 SUR CASA 56	ASPROVI VENECIA	2 TELEVISORES Y BOLSA QUE CONTIENE VENTILADOR VIEJO Y	1

						MADERA	
feb-17	16-feb	GLORIA PERALTA	3124505658	AL FRENTE DE URGENCIAS DEL HOSPITAL DEL SUR	HOSPITAL DEL SUR	10 BOLSAS DE BASURAS TIRADAS DESDE HACE VARIOS DIAS EN ESTE SECTOR VIA PUBLICA	1
feb-17	17-feb	ANA CECILIA CORREA	3166273059	MZA G CASA 19	SAN PABLO	1 CAMA, EQUIPO VIEJO, 2 CAJONES PEQUEÑOS, 2 COLCHONES	1
feb-17	17-feb	ALBA NELLY RIAÑO	3106587047	M,ZA 1A CASA 21	URB LOS RIOS	1 COLCHON Y 1 COLCHONETA	1
feb-17	17-feb	CLAUDIA FRANCO	3114942468	MZA Q CASA 29	IBAGUE 2000	1 COLCHON	1
feb-17	17-feb	MARCO RODRIGUEZ	2683830	MZA 32 CASA 4	JORDAN 8 ETAPA	HOJAS Y BASURA TIRADA EN VIA PUBLICA SOBRE LA MZA 25, 26 Y LA 72 Y LA 32 QUE QUEDAN EN FRENTE FAVOR RECOGER URGENTE	1
feb-17	17-feb	NELSON PARRA	2783541	MZA 21 CASA 10	JORDAN 7 ETAPA	1 MUEBLE GRANDE	1

feb-17	17-feb	JENIFER CAROLINA CARDOZO	3213975138	MZA L CASA 24	LOS MANDARINOS	1 COLCHON, 1 CUADRO, 2 COPSTAÑES DE BASURA, 3 TEJAS, 3 TABLAS, 1 LETRERO	1
feb-17	17-feb	LUZ MARINA NAVARRO	3213261488	CLL 32C N. 4A-71	LA FRANCIA	RAMAS DE PODA DE ÁRBOL, 6 TRONCOS	1
feb-17	17-feb	RELIS GUTIEREZ	2784607	MZA O CASA 14	GALAN	2 COLCHONES PEQUEÑOS	1
feb-17	17-feb	WENDY LILIANA SUAREZ	2610860	CLL 12 N. 2-69	CENTRO	6 BOLSAS DE BASURA DE LA NEGRA GRANDE MATERIAL VARIO	1
feb-17	18-feb	BELLANIT NAVARRO	5154802	MZ I CS 17	HDA PIEDRA PINTADA	1 COLCHON. AFIRMA LLAMO PERO NO ESTABAN PIDEN EL SERVICIO NUEVAMENTE	1
feb-17	18-feb	VIVIANA BARRETO	3185842203	MZA A CASA 4	BUNDE ETAPA 3	1 SOFA, 3 SILLONES Y 1 TOCADOR	1
feb-17	18-feb	SANDRA LILIANA QUINTERO	3115813055	MZA 4 CASA 2	PALMA DEL RIO SALADO	1 MUEBLE GRANDE	1
feb-17	18-feb	ANDREA LOMBO	3165375968	MZ C CS 1 ARKAMBUCO	ARKAMBUCO	3 MESAS 3 SILLAS 1 ARMARIO 1 MESA COMEDOR	1

feb-17	18-feb	MILENA REINA	3003796337	CL 73 N. 15-207 EUCALIRTOS DEL VERGEL	VERGEL	10 BOLSAS PEQUEÑAS DE PODAS	1
feb-17	18-feb	MIRIAM DE SANCHEZ	2659391	APT 402 TR 1-CALLE 53 N. 6-17	CONJ PALO DE AGUA	1 COLCHON	1
feb-17	18-feb	NORMAN PADILLA	2744598	MZ M CS 1	ARKALUCIA PARRALES	1 COLCHÓN	1
feb-17	18-feb	LUZ MARI CONDE	2741728	MZ B CS 3	JORDAN 9 ETP	SOLICITA RECOLECCION DE 1 BOLSA DE BARRIDO DE LA EMPRESA	1
feb-17	18-feb	GLORIA CASTRO	3144484332	MZ 67 CS 2	JORDAN 8 ETP	2 COLCHONES	1
feb-17	18-feb	SILVIA OSPINA	3187858303	TORRE 2 APTO 403	CONJUNTO TOSCANA	1 COLCHON	1
feb-17	18-feb	ANA DEISY GOMEZ	2657832	CRA 10 A N. 43-54 PS 2	CALARCA	1 COLCHON 2 MATERA 12 TABLAS	1
feb-17	18-feb	CARLOS MUÑOZ	3132824317	CRA 10 N. 43-48	CALARCA	3 CAJAS CE CARTON CON BASURA 1 VITRINA 1 GABINETE	1
feb-17	18-feb	NASLY GOMEZ	3213302137	CLL 43 BIS N. 7-52	RESTREPO	1 COLCHON	1
feb-17	18-feb	GERMAN GUARIN	3182545628	CRA 11 N. 34A-60	GAITAN PARTE ALTA	1 COLCHON	1
feb-17	18-feb	FABIAN MARTINEZ	2702813	CLL 26 N. 4C-80	HIPODROMO	1 COLCHON GRANDE	1
feb-17	18-feb	DANIELA PARRA	3222694397 3187183542	CALLE 4 C N.11A-39	SAN DIEGO AL LADO DEL CONJUNTO AOSIS	1 COLCHON LO SOLICITAN NUEVAMENTE YA QUE EL USUARIO HABIA APORTADO	1

						MAL LA DIRECCION	
feb-17	18-feb	GLADYS LOZANO	2613435	CL 17 N. 14-17	ANCON	2 COLCHONES 1 CAJON 6 TABLAS	1
feb-17	18-feb	RAFAEL RAMIREZ GALINDO	3163566418	CALLE 22 SUR N. 8-42	KENNEDY	1 COLCHON	1
feb-17	18-feb	MARTHA LUZ PAEZ	2609373	MZ S CS 25	LOS NOGALES	4 COLCHONES	1
feb-17	18-feb	ESTHER JULIA AGUIRRE	2692638	CRA 49 SUR N. 119A-82	APARCO SAN FRANCISCO	6 BOLSAS CON HOJAS	1
feb-17	21-feb	LUZ DARY SANDOVALM ENDOZA	3175544079	MZ E CASA 16	BOSQUE VARSOVIA	1 SOFA CAMA- 1 MUEBLE- 1 HORNO MICROONDAS	1
feb-17	21-feb	MARIA ISABEL RESTREPO	2681861	CLL 82 N. 12-82 TORRE A APTO 402	CONJUNTO MIRAFLORES	1 CAMA Y UN COLCHON	1
feb-17	21-feb	GLORIA ALVAREZ	3173435660	MZA E CASA 18	VALPARAISO ETAPA 2	2 BOLSAS DE PODA	1
feb-17	21-feb	MARIA QUEVEDO	3173956732	MZA 6 CASA 27	TOPACIO	2 ARMARIOS, 1 CHIFONIER DESARMADO, 1 MUEBLE DE BIBLIOTECA	1
feb-17	21-feb	CRISTINA HERNÁNDEZ	2725741	MZ L CS 1	URB. PRADERAS DEL NORTE	1 COLCHON, 1 CAJA DE VIDRIOS	1
feb-17	21-feb	LILIANA ORTIZ	2624566	MZA F CASA 24	URB LA FLORESTA SALADO	1 JUEGO DE SALA QUE LO COMPONE 3	1

						SOFA UN PUK Y 1 MESA	
feb-17	21-feb	INGRIT TOVAR	3112172164	CRA 7 N. 68-22	CONJUNTO RES. YACAIRA	1 COLCHON	1
feb-17	21-feb	CAMILO CASTAÑO	2713659	MZA 77 CASA 13	JORDAN 8 ETAPA	15 TABLAS Y UNA CAMA , 1 SILLA MESEDORA	1
feb-17	21-feb	JULEETH CALLEJAS HURTADO	3125008522	MZA 4 CASA 10	LA CAMPIÑA	2 COLCHON DE 1.40 MTS	1
feb-17	21-feb	SANDRA MILENA LOPEZ	3112738129	CALLE 7 N 4 - 17	LA GAVIOTA	1 CAMA	1
feb-17	21-feb	ALEJANDRA MARCELA TRIANA	3143574748	CALLE 85 N 14-08 CASA 17	CALLEJA DEL VERGEL	1 COLCHON	1
feb-17	21-feb	HERNAN RODRIGUEZ	3165298965	CRA 4D N. 39-46	MACARENA PARTE BAJA	4 MANIQUÍES, 2 COLUMNAS DE MADERAS, 2 RIELES DE CORTINA	1
feb-17	21-feb	ANTONIA GARAY	2662785	CRA 2 A N. 30 - 24	CLARET	2 TEJAS GRANDES DAÑANADAS Y PEDAZOS DE MADERA	1
feb-17	21-feb	SILVIO HERNAN MARIN MONTOYA	3134180119	CR 8 N 39A - 84	RESTREPO	1 EQUIPO SONIDO - 1 MESA DE NOCHE	1
feb-17	21-feb	CECILIA HERNÁNDEZ	2660815	CRA 6 N. 39A-42	RESTREPO	2 COLCHONES, 3 SILLAS	1

feb-17	21-feb	MARIELA ANGEL	2612451	CRA 4 NORTE CLL 5 OESTE CASA N. 3.	LA POLA PARTE ALTA CALLEJON A MANO DERECHA EN FRENTE DE LA ESCUELA	2 COLCHONES SOMIER	1
feb-17	21-feb	ESPERANZA PAEZ VANEGAS	2619456	AV 13 N 11-13	BARRIO 20 DE JULIO	1 POLTRONA	1
feb-17	21-feb	TERESA RAMOS DE RODRIGUEZ	2601903	MZA G CASA 4	VENECIA	1 CAMA, 10 TABLAS ,1 COLCHON	1
feb-17	21-feb	MARIA NOEL ROMERO	2608630- 313294167 3	MZ E CASA 23	PRIMAVERA SUR	2 COLCHONES	1
feb-17	21-feb	JHON JAIRO LOPEZ QUINTERO	310320965 6	CALLE 29 SUR N. 52C -31	EL TEJAR	1 COLCHÓN	1
feb-17	21-feb	LUZ ANGELA VARON	313261081 1	CLL 20 SUR N. 23A-168	MIRAMAR	4 COLCHONES	1
feb-17	21-feb	ZULMA ORDOÑEZ	314209496 8	MZ 3 CASA 8 ETAPA 3	CIUDADELA COMFENALC O	2 COLCHONES	1
feb-17	21-feb	MARTHA SOTO	300597814 9	TORRE 5 APTO 202	ARBOLEDA CAMPESTRE LOS ALMENDROS	1 COLCHON	1
feb-17	21-feb	VIRGELINA MATEUS	2683169	SUPERMZA 10 MZA 3 CASA 18	VILLAS DE GUARALA	1 COLCHON	1
feb-17	22-feb	ASTRID MARCELA CABELLOS	313396100 3	MZ 20 CASA 7 - 4 ETAPA	VILLACAFE	1 COLCHON	1

feb-17	22-feb	DIANA PAOLA VILLA	2655661	CLL 60 CON MIROLINDO VIA BOGOTA ESTACION DE SERVICIO LAS PALMERAS	VIA BOGOTA	MATERIAL VARIO EN LA ESTACION DE SERVICIO LAS PALMERAS KM 2 VIA A BOGOTA	1
feb-17	22-feb	AURA ROA DE TORRES	2690492	CRA 49 SUR N. 119A-96	APARCO SAN FRANCISCO	4 BOLSAS DE HOJAS	1
feb-17	22-feb	RIGOBERTO RODRIGUEZ MORALES	3133648003	MZ A CASA 22	PORTAL DE LOS TUNJOS 3	13 COLCHONES	1
feb-17	22-feb	EDILBERTO TOCORA	3163962925	SMZ 11 MZ 6 FRENTE CS 13	TUNJOS 2	RAMAS DE ÁRBOL, BOLSAS SIN RECOGER E INSERVIBLES DEJADOS EN LA ZONA VERDE	1
feb-17	22-feb	MARIA ONEIDA ARENAS	3152716351	MZ K CS 10	URB PACANDE	1 COLCHON	1
feb-17	22-feb	NESTRO ARROYO	3142976658	CR 10 N 61-19 CASA 37	CONJUNTO TIERRA LINDA	3 COLCHONES	1
feb-17	22-feb	MIRIAM DE SANCHEZ	2659391	APT 402 TR 1- CALLE 53 N. 6-17	CONJUNTO PALO DE AGUA	1 COLCHON	1
feb-17	22-feb	SANDRA MILENA LOPEZ	311273129	CL 7 N. 4-17	GAVIOTA	1 CAMA MADERA	1
feb-17	22-feb	FLORISMELD A HERRAN	2666797	CRA 7 A N.41-70	RESTREPO	4 MUEBLES	1
feb-17	22-feb	ANA ROCIO SANCHEZ	3153186655	CALLE 5 N 13-30 APT 102	BARRIO 20 DE JULIO	1 SOFA	1

feb-17	22-feb	JHON EDISON RUIZ RUEDA	3176700862	CARRERA 10 A ESTE N. 55-71 SUR LIBERTADORES	LIBERTADORES	UN COLCHON	1
feb-17	23-feb	JOSE DAGOBERTO PINZÓN	2764920	MZ 39 CS 23	JORDÁN 3 ETAPA	4 TEJAS ETERNIT PARTIDAS, 2 PEDAZOS DE CANAL PARTIDA, 3 MONTONES DE VARILLAS, 10 TUBOS DE LÁMINA, 1 TEJA DE ZINC	1
feb-17	23-feb	BEATRIZ ESPINOZA	2711760	MZA 28 CASA 40	CIUDADELA SIMON BOLIVAR 2 ETAPA	3 COLCHONES , 1 SILLA , 1 MESA DE PLANCHAR, 1 CAMA , 3 SILLAS DE COMEDOR METALICAS, TABLAS	1
feb-17	23-feb	LUIS ALBERTO MARLEF	3112629596	MZ B CASA 24	PORTALES DEL NORTE	2 COLCHONES	1
feb-17	23-feb	GERMAN ALVIS	2749653	MZA 54 CASA 11	JORDAN 7 ETAPA	1 ARMARIO DESARMADO Y CAJONES	1
feb-17	23-feb	OMAIRA MORALES	2773175	MZ N CS 15 (CASA DE 1 PISO)	LAS PALMAS	1 COLCHON- 1 SILLA RIMAX	1
feb-17	23-feb	FLORALBA SOCADAGUIR	2776605	CRA 4 TAMANÁ N. 31A-58	LA FRANCIA	1 SOFÁ, 4 CORTES DE SOFÁ, 4 ESPALDARES DE CAMA	1

feb-17	23-feb	MARIA OLINDA MURCIA	2779959	CRA 11 C SUR N. 14-20	VENECIA CALLEJON CIEGO QUE HAY LLEGANDO A LA DROGUERIA	1 COLCHON	1
feb-17	23-feb	CÁRMEN ORTIZ	3109992327	SMZ 4 MZ 2 CS 24E	LOS TUNJOS	1 JUEGO DE SALA, 3 SILLAS, 1 SOFÁ	1
feb-17	24-feb	MARTHA LILIANA MACIAS	2680945	MZA 57 CASA 9	JORDAN 3 ETAPA	1 COLCHON Y 2 SILLAS	1
feb-17	24-feb	GIOMAR GIRALDO	3002737995	MZ B CS 47	VALPARAISO 1 ETP	3 MUEBLES SALA 1 TV	1
feb-17	24-feb	YELSY GUERRERO	3106774471	CRA 3C N. 68-17	ARKANIZA 2	2 TEJAS PLASTICAS PARTIDAS, 2 CANECAS DE PINTURA, 1 BOTELLON DE AGUA, 1 LONA CON MATERIAL DE UNA PARED, 1 TROZO DE MPF Y DEICOPOR	1
feb-17	24-feb	JORGE CASTIBLANCO TOVAR	2789808	CRA 6 N. 75-11	LAS MARGARITAS	1 CLOSET DE MADERA GRANDE, 1 BOLSA CON BALDOSAS	1
feb-17	24-feb	EDUARDO PARRA MOSQUERA	2758248	MZ Q CASA 28	URBANIZACION IBAGUE 2000	1 SILLA	1
feb-17	24-feb	MARCELA VILLALBA	2719296	CLL 7 N. 3-40	GAVIOTA	1 COLCHON	1

feb-17	24-feb	JOHANA SANCHEZ	3165061981	CLL 37 A N. 7-30 BLQ 5 APTO 403	CONJUNTO CARACOLI	2 COLCHONES	1
feb-17	24-feb	MARIA ALEJANDRA OSPINA GONZALEZ	2641316-3004346324	CALLE 32 N 5-84	SAN SIMON PARTE ALTA	2 ARMARIOS	1
feb-17	24-feb	ESTEFANI RAMIREZ	3176990994	CLL 12 CRA 9 N. 11-86	ANCON SECTOR SEXTA BRIGADA	1 SOFA	1
feb-17	24-feb	MARTHA GUZMAN	2733657	CLL 8 N. 12-10	20 DE julio	2 NEVERAS DE ICOPOR . 2 CUADROS , 2 CANASTAS DE GASEOSA DESOCUPADA S, 1 SILLA , 3 BOLSAS CONTIENEN ROPA	1
feb-17	24-feb	NORMA NARANJO	2624240	CLL 4 N. 7-38	BELEN	PEDASOS DE LAMINA DE DRAIWOLL ,	1
feb-17	24-feb	JORGE HERRAN	3118249131	MZA A CASA 14	URB LOS NOGALES	1 COCLHON	1
feb-17	24-feb	LIDIA GUERRERO	3132610811	CLL 20 SUR N. 23A-168	MIRAMAR	4 COLCHONES , 1 SOFA, 1 COCHE , 3 BOLSAS CON BASURA VARIA ,CAJA LLENA DE VIDRIO	1
feb-17	24-feb	LUIS ALBERTO AREVALO	2608617	CRA 27 SUR N 20-369	FLORIDA VIA BOQUERON	2 COLCHONES- 2 MUEBLES EN VIA PUBLICA	1

feb-17	27-feb	GLADYS LONDOÑO	2681311	CRA 4 N. 77A-78	JARDÍN ATOLSURE	1 COLCHÓN	1
feb-17	27-feb	CLAUDIA MARCELA OLAYA	3204499813	MZA 51 CASA 13 TOPACIO	TOPACIO	2 COLCHONES , 1 CAMA, 1 MESA, 1 CLOSET, 1 BIBLIOTECA , 1 VENTILADOR, 1 TV, 1 EQUIPO DE SONIDO	1
feb-17	27-feb	OSCAR JULIAN VARGAS PARRA	3504334439	MZA 2 CASA 1	URB. PLZA SAN REMO	1 SOFACAMA	1
feb-17	27-feb	TATIANA DURAN	3202717595	MZ B CS 13	TIERRA FIRME	2 COLCHONES 3 FIBRAS BASURA EN GENERAL 1 CANASTA DE MIMBRE 1 MUEBLE 2 MESAS DE MADERA	1
feb-17	27-feb	LUZ MARINA PEREZ	3204919430	CR 11 N39-34	GAITAN	RESORTE DE 1 COLCHON, ICOPOR EN PEDAZOS	1
feb-17	27-feb	JAZMIN LAGUNA	3227020187	CR 4C N 35A-18	SANTANDER ESTADIO	1 POLTRONA - 2 SOFAS	1
feb-17	27-feb	TATIANA FARFAN	3187469756	CALLE 31 A N. 5-30	SAN SIMON	2 LAMINAS DE DRAIWOL	1
feb-17	27-feb	NELSON ARIZA	3124051624	CALLE 3A N. 4-13	LA POLA	1 COLCHÓN	1

feb-17	27-feb	BLANCA GLORIA MENDOZA CASTELLANO	2730615	CR5A N 3-10	BELEN	2 SOFAS - 1 SANITARIO	1
feb-17	27-feb	LUZ MILA CAMELO AMEZQUITA	2692202	CLL 113 N.49SUR -98 SAN FRANCISCO	SAN FRANCISCO	COD. CTA 20058059 SE SOCLITA SERRVICO ESPECIAL PARA LA RECOLECCION DE PODA APROX. 18 BOLSAS EN LA CCLL 113 N.49SUR -98 APARCO SAN FRANCISCO	1
feb-17	27-feb	ELSA BECERRA	2689760	MZA 33 CASA 21	CIUADELA COMFENALCO ETAPA 2	1 SOFA , 1 BOLSA DE ESCOBRO Y 1 TABLA EN VIA PUBLICA FRENTE A LA CASA DE USUARIO	1
feb-17	27-feb	BELEN SOLER	3124089379	MZA 9 CASA 6 TERCER PISO	PRADERAS DE SANTA RITA ETAPA 1	1 CAMA Y 1 COLCHON	1
feb-17	28-feb	CARMEN ROSA BOLIVAR	3208042704	MZ 124 CASA 21	MODELIA 2	2 COLCHONES	1
feb-17	28-feb	CLARA INES WALTEROS	2766334	CLL 40 N., 10A-23	PIJAO AL PIE DE GAITAN	20 BOLSA PEQUEÑAS DE PODA	1
feb-17	28-feb	DIANA VELASQUEZ	3125775385	EDF. CAMINO REAL	CADIZ	1COLCHON	1

feb-17	28-feb	YOLANDA ROJAS	3163155929	CALLE 16 N. 4-77 2 PISO	CENTRO	1 COLCHON	1
feb-17	28-feb	MARIELA OSORIO	2634009	CRA 4 N. 4-69	LA POLA	ESCOMBROS TIRADOS EN LA ESQUINA DE LA 4 CON 4	1
feb-17	28-feb	JUAN DAVID MARTINEZ	2785157	CLL 5 N. 12-25	SAN DIEGO	4 TEJAS GRANDES, 1 VALDE, 1 MANGUERA VIEJA, ESCULTURA DE PIEDRA, 1 CAJON, 1 PEDAZO DE MADERA GRANDE, 1 MATERA, 1 OLLA GRANDE VIEJA, BOTELLAS DE VIDRIO, CABLES. 3 TABLAS	1
feb-17	28-feb	PIEDAD CORTEZ	3213888874	CRA 13 N. 9-39 2 PISO	VEINTE DE JULIO	1 COLCHON	1
feb-17	28-feb	BLANCA FLOR	2757476	CALLE 23 B 8SUR -13	KENNEDY	2 COLCHONES	1
feb-17	28-feb	JAIRO OSORIO	3178244082	CRA 4 N. 1N-378	LA POLA PARTE ALTA	1 SOFA, 3 CAMAS, 20 TABLAS VIEJAS, SILLA DE COMPUTADOR,	1
feb-17	28-feb	NIDIA FIGUEROS	2699785	SUPER MZ 10 MZ 3 CASA 12	LAS AMERICAS	1 CAMA-1 SOFA- 3 CANASTOS- 5 COLCHONETAS	1

feb-17	28-feb	NIDIA FIGUEROS	2699785	SUPER MZ 10 MZ 3 CASA 12	LAS AMERICAS	1 COLCHONES- 5 PALOS- 5 BOLSAS DE BASURA EN VIA PUBLICA	1
--------	--------	----------------	---------	-----------------------------	--------------	--	---

ANEXO 4. MACRO Y MICRO RUTAS DEL SERVICIO DE RECOLECCION

RECOLECCIÓN DOMICILIARIA RESIDENCIAL URBANA					
MACRO	MICRO RUTA	FRECUENCIA	SECTORES ATENDIDOS	TURNOS	HORARIO
1	101	1-3-5	Alaska Augusto Medina Irazú La Vega Belén La Pola	DIURNO	05:00 A 17:00
1	102	1-3-5	Alasita Santa Cruz Santa Bárbara Sofía Villa Margarita Clarita Botero Aurora Ancón 7 De Agosto	DIURNO	05:00 A 17:00
1	103	1-3-5	Pueblo Nuevo Malabar San Jorge San José De Calambeo Santa Licua De Navarra Calambeo Mi Botecito Urb/ Himalaya Pablo Sexto	DIURNO	05:00 A 17:00
1	104	1-3-5	Interlaken El Carmen	DIURNO	05:00 A 17:00
1	105	1-3-5	La Esperanza Sorrento Fenalco Córdoba Antonio Nariño Viveros Villa Pinzón	DIURNO	05:00 A 17:00
1	106	1-3-5	La Granja Belalcázar San Simón	DIURNO	05:00 A 17:00
1	107	1-3-5	Hipódromo Cádiz La Estación	DIURNO	05:00 A 17:00
1	108	1-3-5	Las Viudas El Triunfo San Luis Gaitán Pijao Urb/Onzaga Urb/La Castilla	DIURNO	05:00 A 17:00
1	109	1-3-5	Restrepo Villa Teresa Urb/Caracol San Carlos Macarena	DIURNO	05:00 A 17:00
1	110	1-3-6	Balcones de Navarra Jardines de Navarra La Estación Pte baja Sector Inem Pte Baja Ancón la Paz La Coqueta parte alta Santa Teresa Baltazar Coello Cócora Boquerón Chircales Potosí San Isidro parte alta La Unión Venecia Sector Las Marías Dos Quebradas Sub Estación Las Brisas Sector La Isla Independiente Parte Baja El Bosque Parte Alta	DIURNO	05:00 A 17:00
3	301	1-3-5	Terrazas De Boquerón Villa Ana Los Túneles Villa Mery Vereda Cumural	NOCTURNO	17:00 A 05:00
3	302	1-3-5	La Unión Darío Echandia Miramar Granada San Isidro Urb/ Colinas Urb/Villa Luces	NOCTURNO	17:00 A 05:00
3	303	1-3-5	Baltazar Avenida Cerro Gordo La Gaitana Venecia Primavera Ricaurte	NOCTURNO	17:00 A 05:00
3	304	1-3-5	Galán Danubio Kennedy Murillo Toro La Reforma	NOCTURNO	17:00 A 05:00
3	305	1-3-5	Combeima Industrial San José Yuldaima Arado Santofimio Galarza	NOCTURNO	17:00 A 05:00
3	306	1-3-5	Independiente Las Ferias Garzón Refugio Martinica Villa Del rio	NOCTURNO	17:00 A 05:00
3	307	1-3-5	La Estación San Pedro Alejandrino El Claret La Francia	NOCTURNO	17:00 A 05:00
3	308	1-3-5	Primero De Mayo La Isla Las Brisas El Bosque	NOCTURNO	17:00 A 05:00
3	309	1-3-5	Las Palmas La Castellana Santander Uribe Macarena Los Mártires Boyacá Sausalito Santa Helena	NOCTURNO	17:00 A 05:00
3	310	1-3-5	Calarcá Villa Marlen Piedra Pintada Alta	NOCTURNO	17:00 A 05:00
3	311	1-3-5	Limonar Los Ocobos Pinales Rincón De Piedrapintada Arkacentro El Prado	NOCTURNO	17:00 A 05:00
3	312	1-3-5	B/Jordán 8 Etapa B/Jordán 4 Etapa B/Los Arrayanes B/Jordán 6 Etapa	NOCTURNO	17:00 A 05:00
3	313	1-3-5	Barrio Uribe Barrio El Bosque Barrio Cartagena Sector Variante Sector La Florida Sector La Albania Cerro Gordo P.Alta	NOCTURNO	17:00 A 05:00
2	201	2-4-6	Urb/Ambala Las Delicias Los Ángeles Mandarino Ibagué 2000	DIURNO	05:00 A 17:00
2	202	2-4-6	Ambala Jordán 9 Etapa Armería	DIURNO	05:00 A 17:00
2	203	2-4-6	Urb/El Vergel Chicala	DIURNO	05:00 A 17:00
2	204	2-4-6	Urb/Pacandé La Esperanza La Gaviota Reservas De Cantabria	DIURNO	05:00 A 17:00
2	205	2-4-6	Paseo Del Vergel Pedregal Colinas Del Norte Urb/San Luisu	DIURNO	05:00 A 17:00
2	206	2-4-6	Las Orquídeas Jordán 7 Etapa La Campiña Margaritas Aimara Villa Marcela Urb/Prado	DIURNO	05:00 A 17:00
2	207	2-4-6	El Papayo Alma café Urb/El Poblado Villa Carvajalita Aparco San Francisco Reservas del campestre	DIURNO	05:00 A 17:00
2	208	2-4-6	Villa Marina Bello Horizonte Ciudadela Comfenalco Picalaña	DIURNO	05:00 A 17:00
2	209	2-4-6	Las Américas Los Tunjos La Arboleda Picalañita San Martín	DIURNO	05:00 A 17:00
2	210	2-4-6	Sector el Papayo Jordán 1 Etapa Jordán 7 Etapa Bosque Largo Torreón De Piedra pintada San Antonio escuela Las Delicias Parte Baja Los Ángeles Parte Alta Mina Del Vergel Colegio Los Samanes Huevos oro Modelia Parte Baja Carne las Delicias Prado 1 Sector jardín Parte Alta Margaritas Parte Baja	DIURNO	05:00 A 17:00
4	401	2-4-6	Versalles Hda/ Piedra Pintada La Floresta Jordán 1 Etapa	NOCTURNO	17:00 A 05:00
4	402	2-4-6	Jordán 2 Etapa Jordán 3 Etapa Las Palmeras Valparaíso Los Remansos	NOCTURNO	17:00 A 05:00
4	403	2-4-6	Villa Café Palmar I Palermo Ciudad Luz Urb/ Varsovia Altamira	NOCTURNO	17:00 A 05:00
4	404	2-4-6	Los Comuneros Atolsure Musicalia	NOCTURNO	17:00 A 05:00
4	405	2-4-6	Ciudadela Simón Bolívar Basconia	NOCTURNO	17:00 A 05:00
4	406	2-4-6	Nuevo Colombia N. Armero Agua María Tolima Grande Santander Tulio Varón Jardín	NOCTURNO	17:00 A 05:00
4	407	2-4-6	Nueva Castilla Urb/Protecho	NOCTURNO	17:00 A 05:00
4	408	2-4-6	Topacio Santa Ana	NOCTURNO	17:00 A 05:00
4	409	2-4-6	Urb/Pacandé Cantabria Urb/ Nuevo Amanecer Urb/ Diana Milady San Luis Gonzaga Urb/ Tierra firme Praderas Del Norte	NOCTURNO	17:00 A 05:00
4	410	2-4-6	Monte Carlo El Salado Villa Clara La Ceiba Urb/Tierra Grata Urb/ Los Lagos La Victoria	NOCTURNO	17:00 A 05:00
4	411	2-4-6	Los Músicos San Lucas II Urb/ Arikaima Urb/ Fuente Santa Urb/Samarcanda Urb/ Palma Del Rio	NOCTURNO	17:00 A 05:00
4	412	2-4-6	Urb/ Modelia Urb/ Protecho Chico Urb/ Lady Dy Urb/ El Dorado Los Álamos	NOCTURNO	17:00 A 05:00
4	413	2-4-6	Hacienda Piedra Pintada Calle Cartucho Jardín Santander Bajo Agua Marina Conj.LLerva Buena Bomba Topacio Plaza Campesina	NOCTURNO	17:00 A 05:00

RECOLECCIÓN DOMICILIARIA RESIDENCIAL RURAL

MACRO	MICRO RUTA	FRECUENCIA	SECTORES ATENDIDOS	TURNOS	HORARIO
6	601	1-3-5	La Vega, Chapeton	DIURNO	05:00 A 17:00
6	601	3	Cuello Cocora, Carmen de Bulira El Totumo	DIURNO	05:00 A 17:00
6	601	1-5	Pastales, Villa Restrepo, Juntas, Vereda Cai.	DIURNO	05:00 A 17:00
6	611	2-4-6	Puente Blanco Buenos Aires Alto De Gualanday Peaje	DIURNO	05:00 A 17:00
6	611	2	Alto De Gualanday y Sector El Briceño	DIURNO	05:00 A 17:00

RECOLECCIÓN DOMICILIARIA COMERCIAL

MACRO	MICRO RUTA	FRECUENCIA	SECTORES ATENDIDOS	TURNOS	HORARIO
9	901	1-2-3-4-5-6-7	De carrera 1 a Carrera 8 De Calle 10 a calle 23, de calle 10 a calle 6 entre carrera 1 a cra 7, carrera 3 y 4 de calle 6 a calle 1	DIURNO	05:00 A 17:00
9	902	1-2-3-4-5-6-7	De carrera 1 a Carrera 8 De Calle 10 a calle 23, de calle 10 a calle 6 entre carrera 1 a cra 7, carrera 3 y 4 de calle 6 a calle 1	NOCTURNO	17:00 A 05:00

RECOLECCIÓN GRANDES GENERADORES

MACRO	MICRO RUTA	FRECUENCIA	SECTORES ATENDIDOS	TURNOS	HORARIO
5	501	1-2-3-4-5-6	Hospital Federico Lleras, Terminal Transporte, Asotrauma, Clínica Federico Lleras (Limonar), Almacén Éxito, Carefour, Hot Center, La Placita Campesina, Pizzeria Dinapoli, Carcel Picaleña	DIURNO	05:00 A 17:00
5	501	1-3-5	SALUDCOOP ENCANTO DEL MAR RESTAURANTE PACHITOS URGENCIAS LIMONAR AQUÍ ES ACHITO MERCACENTRO # 7 COMANDO POLICIA NACIONAL CENTRO COPMERCIAL LA QUINTA LICEO ACIONAL OLIVOS CADIZ OLIVOS 40-5 TORREON SANTA ELENA ESTADIO M. MURILLO TORO HOSPITAL FEDERICO LLERAS SANTA TERESA DE JESUS JARDIN INFANTIL PICARDIAS LUIS A RENGIFO COLEGIO LEONIDAS RUBIO DIECI SAS MERCACENTRO # 1 CASA MORALES SAN ANDRESITO MERCACENTRO # 3 MERCACENTRO # 2 METRO 19 FABRICA DE LICORES YUPI BODEGAS SENA RESTAURANTE TAIWAN OLIVOS ADMON MERCACENTRO # 4 AQUA POWER CENTER METRO 64 ARKACENTRO HELADOS POPY PARRILLA DE MARCOS MULTIFAMILIARES SAO IBAGUE CENTRO SALAS 89 ETAPA INAVIGOR MAKRO PLACITA CAMPESINA	DIURNO	05:00 A 17:00
5	511	2-4-6	MERCACENTRO # 5 COL. CHAMPAGNAT COLANTA INDUSTRIAS ALIADAS CASATORO MITSUBISHI COLTOLIMA TRILLADORA SAN LUIS AUTOCIPREX LADRILLERA STA FE PROMOTORA COMERCIAL ANDINA ALMACAFE COCACOLA FLORIDA 1-2-3 MAKRO SAGRADA FAMILIA CASA CHINA DR. AJARDO ALPINA MEALS DE COLOMBIA PARQUE DEPORTIVO SINTETICOS PALOS VERDES PARQUE 93 NACIONAL DE CHOCOLATES VELADORAS SAN MATEO LOCALES FIBRATOLIMA PUERTO MOJARRA AEROPUERTO CASA MONEDA CLUB COMFENALCO	DIURNO	05:00 A 17:00
5	571	1-2-3-4-5-6	DISAFER VACA TECNICENTRO TORNITOLIMA VIDRIERIAS DEL CENTRO BISELES Y TALLAS MADECENTRO CENTRO AE RINES TECNOMUEBLES DISTRILLANTAS SU LLANTA 31 CON 6 MULTILLANTAS CRA 6 ALMACENES METRO CLL 64 CONCRETOLIMA UKELELE KEMBORTH DE LA MONTAÑA ALCAR INDUSTRIAS ALIADAS CASA TORO METALPLAS AUTOFAX MAQUINARIA JADUQUE TRILLADORA LA GAITANA SENA DE SANTA HELENA ÉXITO PRINCIPAL INVERSIONES CARDENAS POLLOS EL VENCEDOR ALUM CENTER MERQUELLANTAS JARDIN EXTRACRIL MADECENTRO JARDIN VIDRIOS LOS ARRAYANES LAVA AUTOS LA GRANJA VIDRIERIAS DE LA 28 VIDRIOS ELIPTICA VIA MIROLINDO VIDRIERIAS DEL CENTRO (2) MADECENTRO CENTRO (2) TECNOMUEBLE (2) VACA TECNICENTRO (2) SU LLANTA DE LA 31 CON 6 (2) METRO CLL 64 MADECENTRO JARDIN (2) POLLOS EL VENCEDOR	DIURNO	05:00 A 17:00
5	521	1-2-3-4-5-6	ARROZ ROA BATALLON CARCEL CEMEX COLTEJER ESPACIO PUBLICO HIDROTOLIMA OTCENTER MULTICENTRO PEAJE ESTACION MULTICENTRO CUMIRA SEXTA BRIGADA HIDROTOLIMA HOT CENTER	DIURNO	05:00 A 17:00
5	531	1-2-3-4-5-6	ARROZ ROA BATALLON CARCEL CEMEX COLTEJER ESPACIO PUBLICO HIDROTOLIMA OTCENTER MULTICENTRO PEAJE ESTACION MULTICENTRO CUMIRA SEXTA BRIGADA HIDROTOLIMA HOT CENTER	DIURNO	05:00 A 17:00
5	541	1-2-3-4-5-6	ARROZ ROA BATALLON CARCEL CEMEX COLTEJER ESPACIO PUBLICO HIDROTOLIMA OTCENTER MULTICENTRO PEAJE ESTACION MULTICENTRO CUMIRA SEXTA BRIGADA HIDROTOLIMA HOT CENTER	DIURNO	05:00 A 17:00
5	551	1-2-3-4-5-6	Terminal, Proyectos Ambientales, Universidad del Tolima Centro Cial La Estacion	NOCTURNO	17:00 A 05:00
5	561	1-2-3-4-5-6	Terminal, Proyectos Ambientales, Universidad del Tolima Centro Cial La Estacion	NOCTURNO	17:00 A 05:00

RECOLECCIÓN PLAZAS DE MERCADO					
MACRO	MICRO RUTA	FRECUENCIA	SECTORES ATENDIDOS	TURNO	HORARIO
8	801	1-2-3-4-5-6-7	Plaza Del Jardin, Plaza De La 28, Plaza de La 21, Plaza De La 14	DIURNO	05:00 A 17:00
8	802	1-2-3-4-5-6-7	Plaza Del Jardin, Plaza De La 28, Plaza de La 21, Plaza De La 14	NOCTURNO	17:00 A 05:00
RECOLECCIÓN BARRIDO MANUAL					
MACRO	MICRO RUTA	FRECUENCIA	SECTORES ATENDIDOS	TURNO	HORARIO
7	781	1-2-3-4-5-6-7	CENTRO	DIURNO	05:00 A 17:00
7	761	1-2-3-4-5-6-7	CENTRO VIAS PRINCIPALES	DIURNO	12:00 A 21:00
7	700	1-3-5	BARRIOS DE LA CIUDAD	NOCTURNO	14:00 A 23:00
7	701	1-3-5	BARRIOS DE LA CIUDAD	NOCTURNO	14:00 A 23:00
7	711	1-3-5	BARRIOS DE LA CIUDAD	NOCTURNO	14:00 A 23:00
7	721	2-4-6	BARRIOS DE LA CIUDAD	NOCTURNO	14:00 A 23:00
7	731	2-4-6	BARRIOS DE LA CIUDAD	NOCTURNO	14:00 A 23:00
7	741	2-4-6	BARRIOS DE LA CIUDAD	NOCTURNO	14:00 A 23:00
7	771	1-2-3-4-5-6-7	VIAS PRINCIPALES	NOCTURNO	19:00 A 06:00
RECOLECCIÓN CÉSPED Y PODAS					
MACRO	MICRO RUTA	FRECUENCIA	SECTORES ATENDIDOS	TURNO	HORARIO
10	751	1-2-3-4-5-6	VIAS PRINCIPALES, PARQUES DE LA CIUDAD	DIURNO	17:00 A 05:00
RECOLECCIÓN INSERVIBLES - ESCOMBROS					
MACRO	MICRO RUTA	FRECUENCIA	SECTORES ATENDIDOS	TURNO	HORARIO
11	450	1-2-3-4-5-6	SEGÚN SOLICITUD	DIURNO	17:00 A 05:00

**ANEXO 5. RELACION DE AVENIDAS OBJETO DE CORTE DE CESPED PERIODO
FEBRERO 2017**

PROGRAMACIÓN CORTE DE CESPED AVENIDAS PRINCIPALES FEBRERO 2017

ITE M	Nomb re	De	Hata	N °	Sem ana	Dia	Mes	Añ o	M ²	Horari o	N° Oper arios	N° Ayuda ntes
1	Aveni da Refugi o	Cr. 2 Sur	Variante Ibagué - Armenia	1.3	1	1.2	FEBR ERO	20 17	15,522 .17	08:30-17:30	4	3
2	Cr. 1	Avenida 19	Calle 34	0.2	1	1.2	FEBR ERO	20 17	2,177. 28	08:30-17:30	4	3
3	Cr.2	Calle 29	Calle 34	0.1	1	1.2	FEBR ERO	20 17	1,089. 60	08:30-17:30	4	3
4	Cr. 2	Calle 34	FANTAS MA Cr. 4 Estadio	0.3	1	1.2	FEBR ERO	20 17	3,133. 67	08:30-17:30	4	3
5	Av. Santa Helena	Puente Suramericana	Estadio	0.1	1	1.2	FEBR ERO	20 17	954.45	08:30-17:30	4	3
6	Av. Mirolindo	Puente SENA	Plaza de Picalaña	3.5	1.2	3,4,6,7,8,9	FEBR ERO	20 17	41,843 .86	08:30-17:30	4	3
7	Via Ppal Villa Café	Av. Mirolindo	Urb. Tahiti y Calle 83	0.2	1.2	3,4,6,7,8,9	FEBR ERO	20 17	2,482. 16	08:30-17:30	4	3
8	Av. 14 de Octubre	Av. Mirolindo	Av. Jordan	1.6	1.2	3,4,6,7,8,9	FEBR ERO	20 17	19,701 .38	08:30-17:30	4	3
9	Av. Simon Bolivar	1, 2, 3, etc.		0.7	1.2	3,4,6,7,8,9	FEBR ERO	20 17	8,829. 00	08:30-17:30	4	3
10	Cr. 5	Calle 145	Calle 43	2.6	2.3	10,11,13,14,15,16	FEBR ERO	20 17	30,950 .19	08:30-17:30	4	3
11	Cl. 95b	Cr. 2a	Cr. 8b	0.1	2.3	10,11,13,14,15,16	FEBR ERO	20 17	671.76	08:30-17:30	4	3

12	Cl. 145	Cr. 5	Av. Ambala	0.2	2.3	10,11,13,14,15,16	FEBRERO	2017	2,113.92	08:30-17:30	4	3
13	Paralela Jordán	Calle 58	Av. 83	0.7	2.3	10,11,13,14,15,16	FEBRERO	2017	7,857.95	08:30-17:30	4	3
14	Av. Ferrocarril	Puente Suramericana	Av. 19	2.6	2.3	10,11,13,14,15,16	FEBRERO	2017	31,019.54	08:30-17:30	4	3
15	Avenida 19	Cr. 2	Cr. 8	0.1	3.4	17,18,20,21,22,23	FEBRERO	2017	1,346.98	08:30-17:30	4	3
16	Av. Guabinal	Calle 10	Round Point Teletolima	1.3	3.4	17,18,20,21,22,23	FEBRERO	2017	15,005.62	08:30-17:30	4	3
17	Av. 69	Av. Jordan	Av. Ambala	0.2	3.4	17,18,20,21,22,23	FEBRERO	2017	2,919.07	08:30-17:30	4	3
18	Cl. 77	Av. Guabinal	Av. Ambala	0.1	3.4	17,18,20,21,22,23	FEBRERO	2017	1,227.49	08:30-17:30	4	3
19	Av. Ambala	Calle 145	Calle 25	4.3	3.4	17,18,20,21,22,23	FEBRERO	2017	51,097.57	08:30-17:30	4	3
20	Cr. 5	Calle 10	Puente Suramericana	0.9	4.5	24,25,27,28	FEBRERO	2017	10,459.25	08:30-17:30	4	3
21	Avenida 15	Cr. 1	Cr. 8	0.1	4.5	24,25,27,28	FEBRERO	2017	798.09	08:30-17:30	4	3
22	Av. 37	Av. Ambala	Estadio	0.2	4.5	24,25,27,28	FEBRERO	2017	2,946.04	08:30-17:30	4	3
23	Cr. 4 Estadio	Cr. 2 con 4 Estadio	Cl. 35b con 4 Estadio Alrededor	0.4	4.5	24,25,27,28	FEBRERO	2017	4,250.45	08:30-17:30	4	3
24	Via Ppal Piedra Pintada	Carrera 5	Calle 49	0.2	4.5	24,25,27,28	FEBRERO	2017	2,206	08:30-17:30	4	3
25	Cr. 6	Calle 44	Av. 60	0.1	4.5	24,25,27,28	FEBRERO	2017	982.76	08:30-17:30	4	3
26	Cl. 51	Cr. 6	Av.	0.	4.5	24,25,27,28	FEBRERO	20	1,478.	08:30-	4	3

			Guabina I	1		8	ERO	17	66	17:30		
27	Cl. 44	Cr. 6	Cr. 5a	0.0	4.5	24,25,27,28	FEBRERO	2017	496.28	08:30-17:30	4	3
28	Av. 60	Av. Mirolindo	Av. Ambala	0.5	4.5	24,25,27,28	FEBRERO	2017	6,455.19	08:30-17:30	4	3
29	Calle 6	Cr. 7	Cr. 4a	0.0	4.5	24,25,27,28	FEBRERO	2017	75.30	08:30-17:30	4	3
30	Vuelta al Chivo	Puente del Combeima	Cr. 3 Sur	0.1	4.5	24,25,27,28	FEBRERO	2017	1,446.10	08:30-17:30	4	3
31	Autopista Sur	Boqueron	Puente Combeima	1.3	4.5	24,25,27,28	FEBRERO	2017	15,633.90	08:30-17:30	4	3
	TOTAL								287,171.31			

PROGRAMACIÓN CORTE DE CESPED AVENIDAS PRINCIPALES FEBRERO 2017												
ITEM	Nombre	De	Hata	N°	Semana	Dia	Mes	Año	M²	Horario	N° Operario	N° Avud
1	Avenida Refugio	Cr. 2 Sur	Variante Ibagué - Armenia	1,3	1	1,2	FEBRERO	2017	15.522,17	08:30-17:30	4	3
2	Cr. 1	Avenida 19	Calle 34	0,2	1	1,2	FEBRERO	2017	2.177,28	08:30-17:30	4	3
3	Cr.2	Calle 29	Calle 34	0,1	1	1,2	FEBRERO	2017	1.089,60	08:30-17:30	4	3
4	Cr. 2	Calle 34	FANTASMA Cr. 4 Estadio	0,3	1	1,2	FEBRERO	2017	3.133,67	08:30-17:30	4	3
5	Av. Santa Helena	Puente Suramericana	Estadio	0,1	1	1,2	FEBRERO	2017	954,45	08:30-17:30	4	3
6	Av. Mirolindo	Puente SENA	Plaza de Picalaña	3,5	1,2	3,4,6,7,8,9	FEBRERO	2017	41.843,86	08:30-17:30	4	3
7	Via Ppal Villa Café	Av. Mirolindo	Urb. Tahiti y Calle 83	0,2	1,2	3,4,6,7,8,9	FEBRERO	2017	2.482,16	08:30-17:30	4	3
8	Av. 14 de Octubre	Av. Mirolindo	Av. Jordan	1,6	1,2	3,4,6,7,8,9	FEBRERO	2017	19.701,38	08:30-17:30	4	3
9	Av. Simon Bolivar	1, 2, 3, etc.		0,7	1,2	3,4,6,7,8,9	FEBRERO	2017	8.829,00	08:30-17:30	4	3
10	Cr. 5	Calle 145	Calle 43	2,6	2,3	10,11,13,14,15,16	FEBRERO	2017	30.950,19	08:30-17:30	4	3
11	Cl. 95b	Cr. 2a	Cr. 8b	0,1	2,3	10,11,13,14,15,16	FEBRERO	2017	671,76	08:30-17:30	4	3

12	Cl. 145	Cr. 5	Av. Ambala	0,2	2,3	10,11,13,14,15,16	FEBRERO	2017	2.113,92	08:30-17:30	4	3
13	Paralela Jordan	Calle 58	Av. 83	0,7	2,3	10,11,13,14,15,16	FEBRERO	2017	7.857,95	08:30-17:30	4	3
14	Av. Ferrocarril	Puente Suramericana	Av. 19	2,6	2,3	10,11,13,14,15,16	FEBRERO	2017	31.019,54	08:30-17:30	4	3
15	Avenida 19	Cr. 2	Cr. 8	0,1	3,4	17,18,20,21,22,23	FEBRERO	2017	1.346,98	08:30-17:30	4	3
16	Av. Guabinal	Calle 10	Round Point Teletolima	1,3	3,4	17,18,20,21,22,23	FEBRERO	2017	15.005,62	08:30-17:30	4	3
17	Av. 69	Av. Jordan	Av. Ambala	0,2	3,4	17,18,20,21,22,23	FEBRERO	2017	2.919,07	08:30-17:30	4	3
18	Cl. 77	Av. Guabinal	Av. Ambala	0,1	3,4	17,18,20,21,22,23	FEBRERO	2017	1.227,49	08:30-17:30	4	3
19	Av. Ambala	Calle 145	Calle 25	4,3	3,4	17,18,20,21,22,23	FEBRERO	2017	51.097,57	08:30-17:30	4	3
20	Cr. 5	Calle 10	Puente Suramericana	0,9	4,5	24,25,27,28	FEBRERO	2017	10.459,25	08:30-17:30	4	3
21	Avenida 15	Cr. 1	Cr. 8	0,1	4,5	24,25,27,28	FEBRERO	2017	798,09	08:30-17:30	4	3
22	Av. 37	Av. Ambala	Estadio	0,2	4,5	24,25,27,28	FEBRERO	2017	2.946,04	08:30-17:30	4	3
23	Cr. 4 Estadio	Cr. 2 con 4 Estadio	Cl. 35b con 4 Estadio Alrededor	0,4	4,5	24,25,27,28	FEBRERO	2017	4.250,45	08:30-17:30	4	3
24	Via Ppal Piedra Pintara	Carrera 5	Calle 49	0,2	4,5	24,25,27,28	FEBRERO	2017	2.206	08:30-17:30	4	3
25	Cr. 6	Calle 44	Av. 60	0,1	4,5	24,25,27,28	FEBRERO	2017	982,76	08:30-17:30	4	3
26	Cl. 51	Cr. 6	Av. Guabinal	0,1	4,5	24,25,27,28	FEBRERO	2017	1.478,66	08:30-17:30	4	3
27	Cl. 44	Cr. 6	Cr. 5a	0,0	4,5	24,25,27,28	FEBRERO	2017	496,28	08:30-17:30	4	3
28	Av. 60	Av. Mirolindo	Av. Ambala	0,5	4,5	24,25,27,28	FEBRERO	2017	6.455,19	08:30-17:30	4	3
29	Calle 6	Cr. 7	Cr. 4a	0,0	4,5	24,25,27,28	FEBRERO	2017	75,30	08:30-17:30	4	3
30	Vuelta al Chivo	Puente del Combeima	Cr. 3 Sur	0,1	4,5	24,25,27,28	FEBRERO	2017	1.446,10	08:30-17:30	4	3
31	Autopista Sur	Boqueron	Puente Combeima	1,3	4,5	24,25,27,28	FEBRERO	2017	15.633,90	08:30-17:30	4	3
	TOTAL								287.171,31			
32	RELLENO SANITARIO					20	FEBRERO	2017		08:30-17:30	4	3

ANEXO 6. RELACION DE PARQUES OBJETO DE CORTE DE CESPED PERIODO FEBRERO 2017

PROGRAMACIÓN CORTE CESPED PARQUES FEBRERO 2017										
Nombre	De	M ²	N ^o	Se ma na	Dia	Me s	A ñ o	Hora rio	N ^o Ope ra ri os	N ^o Ayu dant es
Parque Mz A y Mz B Casa 19	Urb/Altos de la Florida	450,268,339,988,340,000	0.01	1	1,2,3,4	FEBRERO	2017	07:30-16:30	9	5
Parque Cr 31 A Sur-22 B Sur	B/Florida	2,101,257,298,077,840,000	0.07	1	1,2,3,4	FEBRERO	2017	07:30-16:30	9	5
Parque Cra. 36 Sur Cll 18 C	B/Terrazas de Boqueron	1,506,900,684,714,760,000	0.05	1	1,2,3,4	FEBRERO	2017	07:30-16:30	9	5
Parque Cr 35 A Sur Cll 18 B	B/Terrazas de Boqueron	198,286,369,995,397,000	0.01	1	1,2,3,4	FEBRERO	2017	07:30-16:30	9	5
Boqueron Variante	Parques de los Osos	5,085,246,082,367,080,000	0.16	1	1,2,3,4	FEBRERO	2017	07:30-16:30	9	5
Parque Cll13 Con Cra20A Sur	Urb/ Las Colinas II	662,386,510,476,645,000	0.02	1	1,2,3,4	FEBRERO	2017	07:30-16:30	9	5
Parque CLL14A Con Cra 20A S.	Urb/ Las Colinas	471,025,126,825,395,000	0.02	1	1,2,3,4	FEBRERO	2017	07:30-16:30	9	5
Parque Cll 18 Con Cra20Sur.	B/ Cerros Del Granate	4,514,725,391,048,180,000	0.14	1	1,2,3,4	FEBRERO	2017	07:30-16:30	9	5
Parque Cr 20 Sur Cll 18	B/ Cerros de Granate	42,296,277,790,108,300	0.01	1	1,2,3,4	FEBRERO	2017	07:30-16:30	9	5

			0			O	1	16:30		
Parque Cra 14 A Sur CII 21 D	Villa Ricaurte	91,169,939,650,075,200	0.00	1	1,2,3,4	FEBRERO	20	07:30-16:30	9	5
Parque CII 21 Con Cra 13A Sur	B/ Ricaurte Alto	288,505,638,721,482,000	0.01	1	1,2,3,4	FEBRERO	20	07:30-16:30	9	5
Parque CII13B Con Cra10A S.	B/ Colonia de Asprovi	126,241,288,111,994,000	0.00	1	1,2,3,4	FEBRERO	20	07:30-16:30	9	5
Parque Cr. 7 Sur CII. 14 A	B/ La Gaitana	34,094,109,437,422,900	0.00	1	1,2,3,4	FEBRERO	20	07:30-16:30	9	5
Parque CII14 Con Cra8 S.	B/ La Gaitana	539,734,573,280,887,000	0.02	1	1,2,3,4	FEBRERO	20	07:30-16:30	9	5
Parque Cra 11 Sur con CII 20 A	B/ Ricaurte Cancha de F.Danubio	3,554,280,782,839,450,000	0.11	1	1,2,3,4	FEBRERO	20	07:30-16:30	9	5
Parque CII 21 A Con Cra 10 Sur	B/ Ricaurte Alto - Iglesia	1,015,497,531,333,090,000	0.03	1	1,2,3,4	FEBRERO	20	07:30-16:30	9	5
Parque CII23 C Cra13 Sur.	B/ Villa Luces	521,215,277,800,565,000	0.02	1	1,2,3,4	FEBRERO	20	07:30-16:30	9	5
Parque CII24 B C Cra13 Sur.	B/ Los Nogales	3,941,735,141,648,650,000	0.13	1	1,2,3,4	FEBRERO	20	07:30-16:30	9	5
Parque CII 25 Cr 12 Sur	B/ Los Nogales	1,437,221,878,400,050,000	0.05	1	1,2,3,4	FEBRERO	20	07:30-16:30	9	5
Parque CII24A Bis	B/ Mirador La	301,149,642,	0.	1	1,2,3,4	FEB	2	07:30	9	5

Con Cra10B Sur.	Reforma	434,878,000	0 1			RER O	0 1 7	0- 16:3 0		
Parque CII27 Con Cra11 Sur	Urb/Terrazas Del Tejar	358,399,841, 984,505,000	0. 0 1	1	1,2,3,4	FEB RER O	2 0 1 7	07:3 0- 16:3 0	9	5
Parque CII27A Con Cra11 Sur	Urb/Terrazas Del Tejar	521,819,586, 127,759,000	0. 0 2	1	1,2,3,4	FEB RER O	2 0 1 7	07:3 0- 16:3 0	9	5
Parque CII24C Con Cra10C sur	Urb/Terrazas Del Tejar	1,556,868,84 5,742,580,00	0. 0 5	1	1,2,3,4	FEB RER O	2 0 1 7	07:3 0- 16:3 0	9	5
Parque CII 27A Sur Cra 10 C sur	B/ Terrazas del Tejar	25,815,573,2 97,910,000,0 00	0. 8 2	1	1,2,3,4	FEB RER O	2 0 1 7	07:3 0- 16:3 0	9	5
Parque CII 27 Cra 9 A Sur	B/ Villa Leidy	921,014,008, 312,049,000	0. 0 3	1	1,2,3,4	FEB RER O	2 0 1 7	07:3 0- 16:3 0	9	5
Parque CII 26 Bis Cr 10 Sur	Villa Claudia	220,521,695, 909,359,000	0. 0 1	1	1,2,3,4	FEB RER O	2 0 1 7	07:3 0- 16:3 0	9	5
Parque CII26 Bis Cra10 Sur.	Villa Claudia	219,748,121, 371,089,000	0. 0 1	1	1,2,3,4	FEB RER O	2 0 1 7	07:3 0- 16:3 0	9	5
Parque CII24B Con Cra10 Sur	Villa Claudia	124,204,467, 176,003,000	0. 0 0	1	1,2,3,4	FEB RER O	2 0 1 7	07:3 0- 16:3 0	9	5
Parque CII 23 C Cra 8 A Sur	B/ Kenedy	113,374,129, 891,908,000	0. 0 0	1	1,2,3,4	FEB RER O	2 0 1 7	07:3 0- 16:3 0	9	5
Parque CII 24A Con Cra7A Sur	B/ Rosa Badillo Uribe	2,254,788,52 5,212,970,00 0	0. 0 7	1	1,2,3,4	FEB RER O	2 0 1 7	07:3 0- 16:3 0	9	5

Parque CII27 Con Cra8A Sur	B/ La Reforma	1,361,524,54 2,910,100,00 0	0. 0 4	1	1,2,3,4	FEB RER O	2 0 1 7	07:3 0- 16:3 0	9	5
Parque CII 26 C Cr 8 D Sur	Urb/ Divino Niño	306,313,089, 895,528,000	0. 0 1	1	1,2,3,4	FEB RER O	2 0 1 7	07:3 0- 16:3 0	9	5
Parque CII 26 A Cr 8 D Sur	Urb / Divino Niño	252,508,484, 216,044,000	0. 0 1	1	1,2,3,4	FEB RER O	2 0 1 7	07:3 0- 16:3 0	9	5
Parque CII 26 Bis Cr 8 D Sur	Villa Catalina	290,725,986, 988,013,000	0. 0 1	1	1,2,3,4	FEB RER O	2 0 1 7	07:3 0- 16:3 0	9	5
Parque Cr 8 D Sur CII 25	Urb / Divino Niño	781,112,049, 207,203,000	0. 0 2	1	1,2,3,4	FEB RER O	2 0 1 7	07:3 0- 16:3 0	9	5
Parque Cra.9 A Sur CII. 25	Urb/ Vila Rosita	280,684,629, 684,846,000	0. 0 1	1	1,2,3,4	FEB RER O	2 0 1 7	07:3 0- 16:3 0	9	5
Parque CII 23 A Cr 7 Sur	B/ Manuel Murillo Toro	760,111,580, 550,561,000	0. 0 2	1	1,2,3,4	FEB RER O	2 0 1 7	07:3 0- 16:3 0	9	5
Parque CII 23 Con Cra8A Sur	B/Manuel murillo toro	130,485,162, 778,810,000	0. 0 0	1	1,2,3,4	FEB RER O	2 0 1 7	07:3 0- 16:3 0	9	5
Parque CII18 Con Cra7 S.	B/ Galan	11,054,178,5 84,240,200,0 00	0. 3 5	1	1,2,3,4	FEB RER O	2 0 1 7	07:3 0- 16:3 0	9	5
Estadio Maracana Cr 7 Sur CII 22	B/ Galan	10,861,077,6 68,100,800,0 00	0. 3 5	1	1,2,3,4	FEB RER O	2 0 1 7	07:3 0- 16:3 0	9	5
Parque CII18A Con Cra5A S.	B/ Yuldaima	313,571,256, 793,954,000	0. 0 1	1	1,2,3,4	FEB RER O	2 0 1 1	07:3 0- 16:3 16:3	9	5

							7	0		
Parque Cra 3 A Sur CII 20 A	B/ Las Vegas	53,343,439,5 82,582,100	0. 0 0	1	1,2,3,4	FEB RER O	2 0 1 7	07:3 0- 16:3 0	9	5
Parque CII21A Con Cra5B S.	Urb/Arkaima	144,189,795, 883,686,000	0. 0 0	1	1,2,3,4	FEB RER O	2 0 1 7	07:3 0- 16:3 0	9	5
Parque CII22 Con Cra5B S.	Urb/Arkaima	248,907,888, 043,766,000	0. 0 1	1	1,2,3,4	FEB RER O	2 0 1 7	07:3 0- 16:3 0	9	5
Parque CII 23 B Con Cra 6 Sur	B/ Andres lopez de galarza	2,960,801,05 4,750,620,00 0	0. 0 9	1	1,2,3,4	FEB RER O	2 0 1 7	07:3 0- 16:3 0	9	5
Parque CII 24A Con Cra6 Sur	B/ Andres lopez de galarza	927,612,942, 564,195,000	0. 0 3	1	1,2,3,4	FEB RER O	2 0 1 7	07:3 0- 16:3 0	9	5
Parque CII26 A Con Cra5A Sur	B/ La Pradera	1,532,505,85 3,194,960,00 0	0. 0 5	1	1,2,3,4	FEB RER O	2 0 1 7	07:3 0- 16:3 0	9	5
Parque Cra 3 Sur CII 24	B/ La Libertad	282,760,825, 434,768,000	0. 0 1	1	1,2,3,4	FEB RER O	2 0 1 7	07:3 0- 16:3 0	9	5
Parque Cra. 4 C Sur CII.23 E	B/ El Refugio	862,919,939, 803,463,000	0. 0 3	1	1,2,3,4	FEB RER O	2 0 1 7	07:3 0- 16:3 0	9	5
Parque Cr 4 G Sur CII 24	B/ El Refugio I	667,311,345, 825,197,000	0. 0 2	1	1,2,3,4	FEB RER O	2 0 1 7	07:3 0- 16:3 0	9	5
Parque CII 23 C Cr 4 I Sur	B/ Refugio II	210,434,111, 829,178,000	0. 0 1	1	1,2,3,4	FEB RER O	2 0 1 7	07:3 0- 16:3 0	9	5
Parque CII 23 D Cr 4 I Sur	B/Refugio II	214,728,527, 299,093,000	0. 0 0	1	1,2,3,4	FEB RER O	2 0 0	07:3 0- 0-	9	5

			1			O	1	16:30		
Parque CII 23 F Cr 4 J Sur	B/ Refugio II	256,907,768,097,012,000	0.01	1	1,2,3,4	FEB RER O	2 0 1 7	07:30-16:30	9	5
Parque CII 24 Con Cra 4L S.	Brisas Del Combeima	2,977,829,070,771,990,000	0.11	1	1,2,3,4	FEB RER O	2 0 1 7	07:30-16:30	9	5
Parque CII 24 Sur lado Casa 4 A	B/ Cartagena Parte Baja	337,624,806,183,928,000	0.01	1	1,2,3,4	FEB RER O	2 0 1 7	07:30-16:30	9	5
Parque CII 26 A Cra 4A Sur	Urb/ La Martinica	731,419,745,779,311,000	0.02	1	1,2,3,4	FEB RER O	2 0 1 7	07:30-16:30	9	5
Parque CII 28 Bis Cr 4 I Sur	Urb / La Martinica	390,120,234,590,189,000	0.01	1	1,2,3,4	FEB RER O	2 0 1 7	07:30-16:30	9	5
Polideportivo Cr. 4 Sur CII. 28 Bis	B/ Popular	19,296,130,669,090,700,000	0.62	1	1,2,3,4	FEB RER O	2 0 1 7	07:30-16:30	9	5
Parque CII 33 Cr 3 Sur	B/ Las Brisas	346,416,869,880,623,000	0.01	1	1,2,3,4	FEB RER O	2 0 1 7	07:30-16:30	9	5
Parque CII33Bis Con Cra2A Sur.	B/ Las Brisas	831,349,878,344,928,000	0.03	1	1,2,3,4	FEB RER O	2 0 1 7	07:30-16:30	9	5
Parque CII 33 Con Cra 1 B Bis Sur	Barrio Las Brisas	662,063,708,571,758,000	0.02	1	1,2,3,4	FEB RER O	2 0 1 7	07:30-16:30	9	5
Parque Cr. 1 B Bis Sur CII 33	B/ Las Brisas	1,068,646,937,096,330,000	0.03	1	1,2,3,4	FEB RER O	2 0 1 7	07:30-16:30	9	5
Parque El Mohan	B/ America	3,770,977,130	0.01	1	1,2,3,4	FEB	2	07:30	9	5

Cra 1a Con CII 28		5,448,290,000	1 2			RER O	0 1 7	0- 16:3 0		
Parque CII 29 A Cr 1 A	B/ America	458,670,382, 206,064,000	0. 0 1	1	1,2,3,4	FEB RER O	2 0 1 7	07:3 0- 16:3 0	9	5
Parque CII34A Con Cra2	Primero De Mayo	189,483,726, 734,778,000	0. 0 1	1	1,2,3,4	FEB RER O	2 0 1 7	07:3 0- 16:3 0	9	5
Parque CII 354 B Con Cra 3	B/Departament al	3,079,280,74 6,908,170,000	0. 1 0	2	6,7,8,9, 10,11	FEB RER O	2 0 1 7	07:3 0- 16:3 0	9	5
Parque CII 35Cr 3 Bis	B/ Laureles del Departamental	160,685,043, 436,662,000	0. 0 1	2	6,7,8,9, 10,11	FEB RER O	2 0 1 7	07:3 0- 16:3 0	9	5
Parque CII35 C Con Cra 4	B/ Naciones Unidas	212,597,400, 565,565,000	0. 0 1	2	6,7,8,9, 10,11	FEB RER O	2 0 1 7	07:3 0- 16:3 0	9	5
Parque CII 34 Con Cra4 Estadio	B/Naciones Unidas	5,784,002,65 4,260,290,000	0. 1 8	2	6,7,8,9, 10,11	FEB RER O	2 0 1 7	07:3 0- 16:3 0	9	5
Parque CII 35 Cr 4 Estadio	Parque de los Periodistas	2,849,240,25 1,824,320,000	0. 0 9	2	6,7,8,9, 10,11	FEB RER O	2 0 1 7	07:3 0- 16:3 0	9	5
Parque CII 36Cr 4 Estadio	B/ Santander	1,850,361,65 7,196,550,000	0. 0 6	2	6,7,8,9, 10,11	FEB RER O	2 0 1 7	07:3 0- 16:3 0	9	5
Parque CII 34B Con Cra4 tamana	B/ La Francia - San Cayetano	2,206,630,24 1,661,630,000	0. 0 7	2	6,7,8,9, 10,11	FEB RER O	2 0 1 7	07:3 0- 16:3 0	9	5
Parque CII 32 Cr 4 D	B/ la Francia	504,932,326, 080,581,000	0. 0 2	2	6,7,8,9, 10,11	FEB RER O	2 0 1 7	07:3 0- 16:3 0	9	5

CLI 32 y 36 Av. Ferrocarriil	B/ Cadiz	7,238,252,67 3,928,540,00 0	0. 2 3	2	6,7,8,9, 10,11	FEB RER O	2 0 1 7	07:3 0- 16:3 0	9	5
Parque CLI34 Con Cra4I	Iglesia Cadiz	2,742,354,75 1,417,270,00 0	0. 0 9	2	6,7,8,9, 10,11	FEB RER O	2 0 1 7	07:3 0- 16:3 0	9	5
Parque CLI 23 Avenida Ferrocarril	B/ La Estacion	1,348,025,54 5,986,030,00 0	0. 0 4	2	6,7,8,9, 10,11	FEB RER O	2 0 1 7	07:3 0- 16:3 0	9	5
Parque CLI38 Bis Cr 4 Estadio	B/ La Castellana	488,548,419, 363,439,000	0. 0 2	2	6,7,8,9, 10,11	FEB RER O	2 0 1 7	07:3 0- 16:3 0	9	5
Parque CLI 38 A Cr 2 B	B/ La Castellana	783,172,247, 596,859,000	0. 0 3	2	6,7,8,9, 10,11	FEB RER O	2 0 1 7	07:3 0- 16:3 0	9	5
Parque CLI 38 A Cr 2 A	B/ La Castellana	567,691,250, 199,635,000	0. 0 2	2	6,7,8,9, 10,11	FEB RER O	2 0 1 7	07:3 0- 16:3 0	9	5
Parque CLI41 Con Cra2C	B/ La Castellana	366,268,493, 265,898,000	0. 0 1	2	6,7,8,9, 10,11	FEB RER O	2 0 1 7	07:3 0- 16:3 0	9	5
Parque CLI41 Con Cra3	B/ La Castellana	334,998,501, 174,905,000	0. 0 1	2	6,7,8,9, 10,11	FEB RER O	2 0 1 7	07:3 0- 16:3 0	9	5
Parque CLI 41 Cr 2 A	B/ La Castellana	345,893,207, 435,232,000	0. 0 1	2	6,7,8,9, 10,11	FEB RER O	2 0 1 7	07:3 0- 16:3 0	9	5
Parque CLI42C Con Cra3	B/ Santa Helena	501,685,307, 976,002,000	0. 0 2	2	6,7,8,9, 10,11	FEB RER O	2 0 1 7	07:3 0- 16:3 0	9	5
Parque Cr. 4 C CLI. 39	B/ Boyaca	1,240,315,83 8,568,880,00 0	0. 0 4	2	6,7,8,9, 10,11	FEB RER O	2 0 1	07:3 0- 16:3	9	5

							7	0		
Parque CII40 Con Cra4D	B/ La Macarena	2,168,422,42 2,717,430,00 0	0. 0 7	2	6,7,8,9, 10,11	FEB RER O	2 0 1 7	07:3 0- 16:3 0	9	5
Parque CII39 Bis Con Cra4G	B/ La Macarena	1,151,194,55 0,898,160,00 0	0. 0 4	2	6,7,8,9, 10,11	FEB RER O	2 0 1 7	07:3 0- 16:3 0	9	5
Parque CII 40 Cr 4G	B/ La Macarena	536,557,939, 366,254,000 2	0. 0 2	2	6,7,8,9, 10,11	FEB RER O	2 0 1 7	07:3 0- 16:3 0	9	5
Parque CII42 Con Cra4B Bis	B/ Metaima I	1,073,848,98 7,051,330,00 0	0. 0 3	2	6,7,8,9, 10,11	FEB RER O	2 0 1 7	07:3 0- 16:3 0	9	5
Parque Cra. 4D CII. 43 A	Urb/ Arkalena	8,552,749,49 8,005,790,00 0	0. 2 7	2	6,7,8,9, 10,11	FEB RER O	2 0 1 7	07:3 0- 16:3 0	9	5
Parque CII 45 Con Cra2A	B/ Versalles	1,323,382,86 3,128,690,00 0	0. 0 4	2	6,7,8,9, 10,11	FEB RER O	2 0 1 7	07:3 0- 16:3 0	9	5
Parque CII 48 Con Cra 4Bis	Piedra Pintada Alta	4,069,497,25 2,786,400,00 0	0. 1 3	2	6,7,8,9, 10,11	FEB RER O	2 0 1 7	07:3 0- 16:3 0	9	5
Parque Pricipal Cra. 8 Sur CII. 49	Urb/ Villa Arkadia	1,022,819,92 3,177,600,00 0	0. 0 3	2	6,7,8,9, 10,11	FEB RER O	2 0 1 7	07:3 0- 16:3 0	9	5
Parque Cr. 8 Sur CII 49	Urb/ Villa Arkadia	339,970,967, 226,269,000 1	0. 0 1	2	6,7,8,9, 10,11	FEB RER O	2 0 1 7	07:3 0- 16:3 0	9	5
CR 2 a CR 3 Entre CL 18 y CL 19	Centro Parque Galarza	9,632,813,07 2,099,390,00 0	0. 3 1	2	6,7,8,9, 10,11	FEB RER O	2 0 1 7	07:3 0- 16:3 0	9	5
Parque CII 19 Con Cra 3	Centro	512,399,068, 183,587,000 0	0. 0 2	2	6,7,8,9, 10,11	FEB RER O	2 0 0	07:3 0- 0-	9	5

			2			0	1	16:3		
							7	0		
CLL 20 Con Cra 4	Centro	40,624,407,9 61,616,000	0. 0 0	2	6,7,8,9, 10,11	FEB RER O	2 0 1 7	07:3 0- 16:3 0	9	5
Parque Cr 5 CLL 20	Centro- Marañon	574,038,456, 607,451,000	0. 0 2	2	6,7,8,9, 10,11	FEB RER O	2 0 1 7	07:3 0- 16:3 0	9	5
Centro	Plaza de Bolivar	3,139,471,60 6,074,890,00	0. 1 0	2	6,7,8,9, 10,11	FEB RER O	2 0 1 7	07:3 0- 16:3 0	9	5
Parque de la Música	Centro	801,923,537, 222,711,000	0. 0 3	2	6,7,8,9, 10,11	FEB RER O	2 0 1 7	07:3 0- 16:3 0	9	5
Parque Centenario	centro	19,412,598,7 93,236,200,00	0. 6 2	2	6,7,8,9, 10,11	FEB RER O	2 0 1 7	07:3 0- 16:3 0	9	5
CLL 11 CON CRA 6A	Centro Plazoleta Artesanos	5,196,274,97 7,558,590,00	0. 1 7	2	6,7,8,9, 10,11	FEB RER O	2 0 1 7	07:3 0- 16:3 0	9	5
Parque Skate Plaza	Centro	6,143,565,41 0,962,090,00	0. 2 0	2	6,7,8,9, 10,11	FEB RER O	2 0 1 7	07:3 0- 16:3 0	9	5
Parque CLL 3 sur Con CLL 14	B/ Avenida	132,347,813, 948,454,000	0. 0 0	2	6,7,8,9, 10,11	FEB RER O	2 0 1 7	07:3 0- 16:3 0	9	5
Parque Cr 1 Sur CLL 2	B/ Baltazar	3,194,278,76 9,794,350,00	0. 1 0	2	6,7,8,9, 10,11	FEB RER O	2 0 1 7	07:3 0- 16:3 0	9	5
Parque CLL 4 Con Cra 2 Transv. 1	B/ libertador	603,113,792, 509,218,000	0. 0 2	2	6,7,8,9, 10,11	FEB RER O	2 0 1 7	07:3 0- 16:3 0	9	5
Parque CLL 4 Con Cra	B/ libertador	288,492,544,	0.	2	6,7,8,9,	FEB	2	07:3	9	5

2		298,865,000	0 1		10,11	RER O	0 1 7	0- 16:3 0		
Parque Cra. 1A Sur Cll. 4a	B/ libertador	345,734,493, 229,102,000	0. 0 1	2	6,7,8,9, 10,11	FEB RER O	2 0 1 7	07:3 0- 16:3 0	9	5
Parque La Escuelita Frente Casa 4	B/ La Vega	583,000,353, 042,839,000	0. 0 2	2	6,7,8,9, 10,11	FEB RER O	2 0 1 7	07:3 0- 16:3 0	9	5
Parque Cll2 Con Cra3	Frente al IBAL	1,079,613,79 9,673,500,00 0	0. 0 3	2	6,7,8,9, 10,11	FEB RER O	2 0 1 7	07:3 0- 16:3 0	9	5
Parque Cr. 4 con Cl. 6 y Cl. 7	La Pola-cam	787,350,641, 826,870,000	0. 0 3	2	6,7,8,9, 10,11	FEB RER O	2 0 1 7	07:3 0- 16:3 0	9	5
Parque Cll5A Con Cra10	B/ Belen	1,636,498,32 4,053,230,00 0	0. 0 5	2	6,7,8,9, 10,11	FEB RER O	2 0 1 7	07:3 0- 16:3 0	9	5
Parque Cll 1 Con Cra7A	B/ Augusto Medina	153,338,050, 222,704,000	0. 0 0	2	6,7,8,9, 10,11	FEB RER O	2 0 1 7	07:3 0- 16:3 0	9	5
Parque Cll3 Con Cra11	Fontenova	695,557,491, 061,462,000	0. 0 2	2	6,7,8,9, 10,11	FEB RER O	2 0 1 7	07:3 0- 16:3 0	9	5
Parque Diagonal 2 Cll 2	B/ Alaska	101,581,303, 058,451,000	0. 0 0	2	6,7,8,9, 10,11	FEB RER O	2 0 1 7	07:3 0- 16:3 0	9	5
Parque Cll1A Con Cra11B	B/ Alaskita	192,486,260, 713,936,000	0. 0 1	2	6,7,8,9, 10,11	FEB RER O	2 0 1 7	07:3 0- 16:3 0	9	5
Parque Diagonal 1B Con Cra12 B	Urb/ Villa Adriana	317,965,799, 280,057,000	0. 0 1	2	6,7,8,9, 10,11	FEB RER O	2 0 1 7	07:3 0- 16:3 0	9	5

Parque Diagonal 1B Con Cra13	Urb/ Villa Adriana	61,407,860,2 01,867,200	0. 0	2	6,7,8,9, 10,11	FEB RER O	2 0 1 7	07:3 0- 16:3 0	9	5
Parque Diagonal 2 A Con Cra14 A	B/ Santa Cruz	602,186,121, 021,170,000	0. 0	2	6,7,8,9, 10,11	FEB RER O	2 0 1 7	07:3 0- 16:3 0	9	5
Parque Cll6 Con Cra12	B/ San Diego	1,751,287,75 5,044,190,00 0	0. 0	2	6,7,8,9, 10,11	FEB RER O	2 0 1 7	07:3 0- 16:3 0	9	5
Parque Cll 8 Con Cra11 B	B/ San Diego	365,752,129, 093,913,000	0. 0	2	6,7,8,9, 10,11	FEB RER O	2 0 1 7	07:3 0- 16:3 0	9	5
Parque Diagonal 9 B Con Cra11A	B/Belencito	768,300,103, 998,320,000	0. 0	2	6,7,8,9, 10,11	FEB RER O	2 0 1 7	07:3 0- 16:3 0	9	5
Parque Cll11 Con Cra13	B/ 20 de Julio	209,945,774, 332,310,000	0. 0	2	6,7,8,9, 10,11	FEB RER O	2 0 1 7	07:3 0- 16:3 0	9	5
Parque Cr 13 Cll 14 B	B/ Ancon - Cerro Pan de Azucar	668,638,708, 300,974,000	0. 0	2	6,7,8,9, 10,11	FEB RER O	2 0 1 7	07:3 0- 16:3 0	9	5
Parque Cll 14 A Bis Cr 17	B/ 7 de Agosto Parte Alta	135,281,892, 239,591,000	0. 0	2	6,7,8,9, 10,11	FEB RER O	2 0 1 7	07:3 0- 16:3 0	9	5
Parque Cll 15 Con Cra 20	B/Clarita Botero	334,628,119, 248,865,000	0. 0	2	6,7,8,9, 10,11	FEB RER O	2 0 1 7	07:3 0- 16:3 0	9	5
Parque Cra 17 Con Cll 17D	B/ Aurora	3,371,978,85 2,107,220,00 0	0. 1	2	6,7,8,9, 10,11	FEB RER O	2 0 1 7	07:3 0- 16:3 0	9	5
Parque Cll 17B Con Cra 13B	Urb/ Paraiso	176,991,666, 234,594,000	0. 0	2	6,7,8,9, 10,11	FEB RER O	2 0 1	07:3 0- 16:3	9	5

							7	0		
Parque Cra 12 con CII 17A	B/ Trinidad	209,363,546,354,458,000	0.01	2	6,7,8,9,10,11	FEB RER O	2 0 1 7	07:30-16:30	9	5
Parque CII16 Con Cra11	Pablo Sexto	379,662,660,789,483,000	0.01	2	6,7,8,9,10,11	FEB RER O	2 0 1 7	07:30-16:30	9	5
Parque Transversal 10B con Cl. 12A	B/ Malabar	379,775,684,721,366,000	0.01	2	6,7,8,9,10,11	FEB RER O	2 0 1 7	07:30-16:30	9	5
Parque CII 13 Cr 11	B / Malabar - Cerro Pan de Azucar	672,182,910,056,961,000	0.02	2	6,7,8,9,10,11	FEB RER O	2 0 1 7	07:30-16:30	9	5
Parque CII 19 Con Cra 8A	La paz	493,280,750,881,839,000	0.02	2	6,7,8,9,10,11	FEB RER O	2 0 1 7	07:30-16:30	9	5
Parque CII19 Con Cra8	B/ Calambeo-skate park la paz	3,660,561,680,5,212,480,000	0.02	2	6,7,8,9,10,11	FEB RER O	2 0 1 7	07:30-16:30	9	5
Parque CII25 Con Cra12A	B/Fenalco	118,403,003,118,977,000	0.00	2	6,7,8,9,10,11	FEB RER O	2 0 1 7	07:30-16:30	9	5
Parque CII25A Con Cra7A	B/ Belalcazar	369,926,420,761,678,000	0.01	2	6,7,8,9,10,11	FEB RER O	2 0 1 7	07:30-16:30	9	5
Parque CII29 Con Cra 9	B/La Granja	863,291,353,466,396,000	0.03	2	6,7,8,9,10,11	FEB RER O	2 0 1 7	07:30-16:30	9	5
Parque CII30 Con Cra7B	B/ Carmenza rocha	273,140,374,609,604,000	0.01	2	6,7,8,9,10,11	FEB RER O	2 0 1 7	07:30-16:30	9	5
Parque Cr 8 CII 30 A	B/ Carmenza Rocha	120,980,705,739,939,000	0.00	2	6,7,8,9,10,11	FEB RER	2 0	07:30-16:30	9	5

			0			0	1	16:3		
							7	0		
Parque CII30A Con Cra12	B/Viveros	3,972,896,85 5,825,710,00 0	0. 1 3	2	6,7,8,9, 10,11	FEB RER O	2 0 1 7	07:3 0- 16:3 0	9	5
Parque CII33 Con Cra6	Detras Del Colegio San Simon	504,384,678, 591,896,000	0. 0 2	2	6,7,8,9, 10,11	FEB RER O	2 0 1 7	07:3 0- 16:3 0	9	5
Parque CII36 Con Cra10	B/ Gaitan	820,642,061, 888,811,000	0. 0 3	2	6,7,8,9, 10,11	FEB RER O	2 0 1 7	07:3 0- 16:3 0	9	5
Parque CII37 Con Cra14	B/Jose Maria Cordoba	123,472,089, 822,709,000	0. 0 0	2	6,7,8,9, 10,11	FEB RER O	2 0 1 7	07:3 0- 16:3 0	9	5
Parque CII42 Con Cra14B	B/ Sorrento	539,333,699, 067,329,000	0. 0 2	2	6,7,8,9, 10,11	FEB RER O	2 0 1 7	07:3 0- 16:3 0	9	5
Parque CII39D Con Cra15	B/ Sorrento	555,681,396, 668,156,000	0. 0 2	2	6,7,8,9, 10,11	FEB RER O	2 0 1 7	07:3 0- 16:3 0	9	5
Parque CII44 Con Cra11A	B/ El Pijao	333,917,790, 429,837,000	0. 0 1	2	6,7,8,9, 10,11	FEB RER O	2 0 1 7	07:3 0- 16:3 0	9	5
Parque CII45 Con Cra13	Urb/La Castilla	555,733,977, 327,234,000	0. 0 2	2	6,7,8,9, 10,11	FEB RER O	2 0 1 7	07:3 0- 16:3 0	9	5
Parque Cr. 13 A CII. 45	Urb/ La Castilla	268,151,565, 896,095,000	0. 0 1	2	6,7,8,9, 10,11	FEB RER O	2 0 1 7	07:3 0- 16:3 0	9	5
Parque CII 46 Con Cra 11 A	Urb/La Castilla	552,217,140, 538,564,000	0. 0 2	2	6,7,8,9, 10,11	FEB RER O	2 0 1 7	07:3 0- 16:3 0	9	5
Parque Cra 11 A CII	B/ La Castilla	132,840,006,	0.	2	6,7,8,9,	FEB	2	07:3	9	5

46		831,528,000	0		10,11	RER	0	0-		
			0			O	1	16:3		
							7	0		
Parque CII49 Con Cra11A	Urb/Onzaga	1,005,870,40 4,797,730,00	0. 0	2	6,7,8,9, 10,11	FEB RER O	2 0 1 7	07:3 0- 16:3 0	9	5
Parque Cr. 7 B Bis entre CII. 44 y CII. 42	B/ Calarca	9,227,857,03 4,300,170,00	0. 2	2	6,7,8,9, 10,11	FEB RER O	2 0 1 7	07:3 0- 16:3 0	9	5
Parque CII50 Con Cra 7	B/Terrazas De Piedra Pintada	2,374,740,84 5,881,410,00	0. 0	2	6,7,8,9, 10,11	FEB RER O	2 0 1 7	07:3 0- 16:3 0	9	5
Parque Cr 6 A CII 49 A	B/ Rincon de Piedra Pintada	548,521,094, 034,902,000	0. 0	2	6,7,8,9, 10,11	FEB RER O	2 0 1 7	07:3 0- 16:3 0	9	5
Parque CII57 Con Cra 7B	B/Limonar V Sector	5,713,925,47 1,553,740,00	0. 1	2	6,7,8,9, 10,11	FEB RER O	2 0 1 7	07:3 0- 16:3 0	9	5
Parque CII 58 Con Cra 6BIS	B/Limonar	838,654,337, 079,323,000	0. 0	2	6,7,8,9, 10,11	FEB RER O	2 0 1 7	07:3 0- 16:3 0	9	5
Parque CII57 Con Cra8	Falabella	2,590,239,33 0,268,060,00	0. 0	2	6,7,8,9, 10,11	FEB RER O	2 0 1 7	07:3 0- 16:3 0	9	5
Parque CII 148 Cr 19 A Sur	B/ Picalaña	828,855,428, 225,418,000	0. 0	2	6,7,8,9, 10,11	FEB RER O	2 0 1 7	07:3 0- 16:3 0	9	5
Parque CII144 Con Cra15I Sur	B/ Las Americas	2,823,006,61 9,439,910,00	0. 0	2	6,7,8,9, 10,11	FEB RER O	2 0 1 7	07:3 0- 16:3 0	9	5
Cr. 15 h Bis Sur CII. 144 b	B/las Americas	329,003,786, 781,028,000	0. 0	2	6,7,8,9, 10,11	FEB RER O	2 0 1 7	07:3 0- 16:3 0	9	5

Cr. 15 h Sur Cl. 144 a	B/ Las Americas	584,263,650,887,880,000	0.02	2	6,7,8,9,10,11	FEB RER O	2 0 1 7	07:30-16:30	9	5
Cr. 15 g Sur Cl. 144 a	B/ las Americas	541,362,063,272,548,000	0.02	2	6,7,8,9,10,11	FEB RER O	2 0 1 7	07:30-16:30	9	5
Parque Cl. 144 Con Cra15C S.	Urb/Las Americas	2,901,281,641,670,280,000	0.09	2	6,7,8,9,10,11	FEB RER O	2 0 1 7	07:30-16:30	9	5
Parque Cr. 15 D Sur Cl. 144 A	Urb/ Las Americas	532,762,777,486,565,000	0.02	2	6,7,8,9,10,11	FEB RER O	2 0 1 7	07:30-16:30	9	5
Cr. 15 b Sur Cl. 144 a	Urb/ Las Americas	677,173,092,410,530,000	0.02	2	6,7,8,9,10,11	FEB RER O	2 0 1 7	07:30-16:30	9	5
Parque Cl. 144 C Cr 14 A Sur	B/Rincon de las Americas	471,278,202,317,361,000	0.02	2	6,7,8,9,10,11	FEB RER O	2 0 1 7	07:30-16:30	9	5
Parque Cl. 144D Con Cra 15C Bis	B/Rincon de las Americas	511,908,947,527,714,000	0.02	2	6,7,8,9,10,11	FEB RER O	2 0 1 7	07:30-16:30	9	5
Parque Cl. 144C Con Cra15D Bis	B/Rincon de las Americas	400,433,049,187,617,000	0.01	2	6,7,8,9,10,11	FEB RER O	2 0 1 7	07:30-16:30	9	5
Cr. 15 Sur Cl. 144 a	B/ las Americas	297,491,534,164,322,000	0.01	2	6,7,8,9,10,11	FEB RER O	2 0 1 7	07:30-16:30	9	5
Parque Cr. 15 D Sur Cl. 143 A	Urb/ Las Americas	546,423,802,392,074,000	0.02	2	6,7,8,9,10,11	FEB RER O	2 0 1 7	07:30-16:30	9	5
Parque Cl. 143 Con Cra15A Bis S.	Urb/Las Americas	770,972,246,279,830,000	0.02	2	6,7,8,9,10,11	FEB RER O	2 0 1	07:30-16:30	9	5

							7	0		
Parque Cr. 15 D Cll. 142 A	Urb/ Las Americas	662,036,510,099,033,000	0.02	2	6,7,8,9,10,11	FEB RER O	207	07:30-16:30	9	5
Cr. 15 c Sur Cll. 142	Urb/ Las Americas	2,558,359,635,607,010,000	0.08	2	6,7,8,9,10,11	FEB RER O	207	07:30-16:30	9	5
Parque Cr. 15 F Sur Cll. 142	Urb/ Las Americas	1,567,788,689,353,470,000	0.05	2	6,7,8,9,10,11	FEB RER O	207	07:30-16:30	9	5
Parque Cll 143B Con Cra 15G Bis	Urb/Las Americas	884,480,169,276,426,000	0.03	2	6,7,8,9,10,11	FEB RER O	207	07:30-16:30	9	5
Parque Cll 142 Con Cra 16A Sur.	Urb/ Villa de Guarala	1,599,243,425,475,660,000	0.05	2	6,7,8,9,10,11	FEB RER O	207	07:30-16:30	9	5
Parque Cll 143 Cr 16 D Sur	B/ Villa de Guarala	544,331,000,803,106,000	0.02	2	6,7,8,9,10,11	FEB RER O	207	07:30-16:30	9	5
Parque Cll 143 Con Cra 16A Sur.	Urb/Los Tunjos	536,626,593,755,854,000	0.02	2	6,7,8,9,10,11	FEB RER O	207	07:30-16:30	9	5
Parque Cr. 16 A Sur Cll. 143 B	Urb/ Los Tunjos II	1,550,460,816,064,600,000	0.05	2	6,7,8,9,10,11	FEB RER O	207	07:30-16:30	9	5
Cr. 16 a Sur Cll. 144	Urb/ Los Tunjos II	1,000,782,860,035,580,000	0.03	2	6,7,8,9,10,11	FEB RER O	207	07:30-16:30	9	5
Los Tunjos Etapa1	Parque Cll 140 Con Cra18A Sur	10,778,345,522,913,900,000	0.04	2	6,7,8,9,10,11	FEB RER O	207	07:30-16:30	9	5
Parque Cll 141A Con Cra18F Sur	Portal de los tunjos	499,969,211,595,179,000	0.03	3	13,14,15,16,17,	FEB RER	20	07:30-16:30	9	5

			2		18	O	1	16:30		
Parque CII144 Con Cra 18 J Sur	Portal de los tunjos	1,045,296,890 4,444,270,000	0.03	3	13,14,15,16,17,18	FEB RER O	2017	07:30-16:30	9	5
Parque CII 129 Con Cra18F Sur.	Urb/Ciudadela Comfenalco	4,559,144,850 5,420,450,000	0.15	3	13,14,15,16,17,18	FEB RER O	2017	07:30-16:30	9	5
Parque Cra. 18 F Sur CII 127 A	Urb/Ciudadela Comfenalco	595,185,260, 120,166,000	0.02	3	13,14,15,16,17,18	FEB RER O	2017	07:30-16:30	9	5
Parque Cr. 18 i Sur CII. 128	Urb/Ciudadela Comfenalco	653,881,121, 761,474,000	0.02	3	13,14,15,16,17,18	FEB RER O	2017	07:30-16:30	9	5
Parque Cra. 18 i Sur CII. 128	Urb/Ciudadela Comfenalco	631,327,937, 859,976,000	0.02	3	13,14,15,16,17,18	FEB RER O	2017	07:30-16:30	9	5
Parque Cra. 18 i Sur CII. 128	Urb/Ciudadela Comfenalco	863,786,531, 253,888,000	0.03	3	13,14,15,16,17,18	FEB RER O	2017	07:30-16:30	9	5
Parque CII129 Con Cra18I Sur.	Urb/Ciudadela Comfenalco	889,978,526, 719,069,000	0.03	3	13,14,15,16,17,18	FEB RER O	2017	07:30-16:30	9	5
Parque CII129 Con Cra18I Sur.	Urb/Ciudadela Comfenalco	119,539,861, 244,820,000	0.00	3	13,14,15,16,17,18	FEB RER O	2017	07:30-16:30	9	5
Parque Cr 18 I S CII. 130	Urb/Ciudadela Comfenalco	75,605,004,9 92,068,200	0.00	3	13,14,15,16,17,18	FEB RER O	2017	07:30-16:30	9	5
Parque Cr 18c S CII. 130	Urb/Ciudadela Comfenalco	686,846,822, 483,609,000	0.02	3	13,14,15,16,17,18	FEB RER O	2017	07:30-16:30	9	5
Parque CII130 Con	Urb/Ciudadela	2,132,915,94	0.03	3	13,14,1	FEB	2017	07:30	9	5

Cra18HBis Sur	Comfenalco	7,550,510,000	07		5,16,17,18	RER O	017	0-16:30		
Parque CII132 Con Cra18G Sur.	Urb/Ciudadela Comfenalco	638,060,333,124,647,000	002	3	13,14,15,16,17,18	FEB RER O	2017	07:30-16:30	9	5
Parque CII130 Con Cra18C Sur.	Urb/Ciudadela Comfenalco	719,279,605,040,351,000	002	3	13,14,15,16,17,18	FEB RER O	2017	07:30-16:30	9	5
Parque CII. 130 Cra 18 C Sur	Urb/Ciudadela Comfenalco	524,754,044,398,542,000	002	3	13,14,15,16,17,18	FEB RER O	2017	07:30-16:30	9	5
Parque Cra. 18 B Sur entre CII 129 A Y CII 130	Urb/Ciudadela Comfenalco	770,006,108,231,773,000	002	3	13,14,15,16,17,18	FEB RER O	2017	07:30-16:30	9	5
Parque CII129A Con Cra18A Sur.	Urb/Ciudadela Comfenalco	626,601,478,410,632,000	002	3	13,14,15,16,17,18	FEB RER O	2017	07:30-16:30	9	5
Parque Cr. 18 B Sur entre CII 129 A Y CII 130	Urb/Ciudadela Comfenalco	761,495,180,312,273,000	002	3	13,14,15,16,17,18	FEB RER O	2017	07:30-16:30	9	5
Parque CII 131	B/ San Remo	2,310,152,357,284,490,000	007	3	13,14,15,16,17,18	FEB RER O	2017	07:30-16:30	9	5
Parque CII 129 A	B/ San Remo	476,311,436,242,377,000	002	3	13,14,15,16,17,18	FEB RER O	2017	07:30-16:30	9	5
Parque CII126 Con Cra15 S.	Urb/Ciudadela Comfenalco	929,555,957,262,104,000	003	3	13,14,15,16,17,18	FEB RER O	2017	07:30-16:30	9	5
Parque Cr. 18 F Sur CII. 125	Urb/ Nuevo Horizonte	1,743,571,129,009,640,000	006	3	13,14,15,16,17,18	FEB RER O	2017	07:30-16:30	9	5

Parque CII 123 Con Cra 18 C Sur	Praderas de Santa Rita	1,375,730,53 8,274,060,00 0	0. 0 4	3	13,14,1 5,16,17, 18	FEB RER O	2 0 1 7	07:3 0- 16:3 0	9	5
Parque CII. 122 Con Cra 18 D Sur	Praderas de Santa Rita	807,925,237, 327,801,000	0. 0 3	3	13,14,1 5,16,17, 18	FEB RER O	2 0 1 7	07:3 0- 16:3 0	9	5
Parque CII 117 A Con Cra 18 E Sur	Praderas de Santa Rita	2,219,815,09 8,654,790,00 0	0. 0 7	3	13,14,1 5,16,17, 18	FEB RER O	2 0 1 7	07:3 0- 16:3 0	9	5
Parque Cr. 18 E Sur CII. 115	Praderas de Santa Rita	2,117,256,86 6,157,370,00 0	0. 0 7	3	13,14,1 5,16,17, 18	FEB RER O	2 0 1 7	07:3 0- 16:3 0	9	5
Parque Cr. 18 E Sur CII. 122	Praderas de Santa Rita	2,209,402,10 3,081,410,00 0	0. 0 7	3	13,14,1 5,16,17, 18	FEB RER O	2 0 1 7	07:3 0- 16:3 0	9	5
Parque Via Ferrea entre CII. 117 y 124	B/ San Remo	9,512,692,76 7,234,510,00 0	0. 3 0	3	13,14,1 5,16,17, 18	FEB RER O	2 0 1 7	07:3 0- 16:3 0	9	5
Parque CII 120 Con Cra19C Sur	B/ Villa Marina	2,870,860,81 5,047,640,00 0	0. 0 9	3	13,14,1 5,16,17, 18	FEB RER O	2 0 1 7	07:3 0- 16:3 0	9	5
Parque CII 117 A Con Cra19 C Sur	Santa Rita	166,787,040, 637,553,000	0. 0 1	3	13,14,1 5,16,17, 18	FEB RER O	2 0 1 7	07:3 0- 16:3 0	9	5
Parquer Cr 7 Sur CII 77	Polideportivo Villa Cafe	2,991,896,13 9,972,870,00 0	0. 1 0	3	13,14,1 5,16,17, 18	FEB RER O	2 0 1 7	07:3 0- 16:3 0	9	5
Parque Cr 6 A Sur CII 75	B/ Villa Cafe	2,347,721,86 1,583,980,00 0	0. 0 8	3	13,14,1 5,16,17, 18	FEB RER O	2 0 1 7	07:3 0- 16:3 0	9	5
Parque CII75A Con Cra7 Sur	B/ Villa Cafe	678,278,338, 180,523,000	0. 0 2	3	13,14,1 5,16,17, 18	FEB RER O	2 0 1	07:3 0- 16:3	9	5

							7	0		
Parque CLL75A Con Cra7A Sur.	B/Villa Cafe	782,190,330,749,495,000	0.02	3	13,14,15,16,17,18	FEB RER O	207	07:30-16:30	9	5
Parque CII 76A Con Cra7B Sur	B/Villa Cafe	534,331,621,326,542,000	0.02	3	13,14,15,16,17,18	FEB RER O	207	07:30-16:30	9	5
Parque Cr 9 Sur CII 76 A	B/ Villa Cafe	458,312,209,549,257,000	0.01	3	13,14,15,16,17,18	FEB RER O	207	07:30-16:30	9	5
Parque CII 81 Con Cra6B Sur	Coopdiasan	3,363,541,330,5,787,320,000	0.01	3	13,14,15,16,17,18	FEB RER O	207	07:30-16:30	9	5
Cr. 6 Sur CII. 55	Varsovia I	458,427,317,041,379,000	0.01	3	13,14,15,16,17,18	FEB RER O	207	07:30-16:30	9	5
Parque CII 57 Con Cra4 Sur.	Urb/Varsovia I	2,015,919,910,8,124,550,000	0.06	3	13,14,15,16,17,18	FEB RER O	207	07:30-16:30	9	5
Parque Cr. 3 Sur CII. 59	Varsovia II	545,852,536,864,457,000	0.02	3	13,14,15,16,17,18	FEB RER O	207	07:30-16:30	9	5
Parque Cr. 2 Sur CII. 58	Urb/Varsovia II	2,682,012,770,1,266,280,000	0.09	3	13,14,15,16,17,18	FEB RER O	207	07:30-16:30	9	5
Parque CII 58 Con Cra1	Urb/Varsovia II	1,831,955,120,9,084,120,000	0.06	3	13,14,15,16,17,18	FEB RER O	207	07:30-16:30	9	5
Parque Entre CII 53 CII58 Con Cra2	Hacienda Piedra Pintada	4,124,342,320,5,023,500,000	0.03	3	13,14,15,16,17,18	FEB RER O	207	07:30-16:30	9	5
Parque CII 51 Con Cra 2 a	Hacienda Piedra Pintada	508,536,326,979,080,000	0.03	3	13,14,15,16,17,18	FEB RER	20	07:30-16:30	9	5

			2		18	O	1	16:30		
Parque Cr. 5 con Cll. 52	Hacienda Piedrapintada	867,672,777,552,326,000	0.03	3	13,14,15,16,17,18	FEBRERO	207	07:30-16:30	9	5
Parque Cr. 2 y 3 con Cll. 59 y 60	B/La Floresta	2,705,078,914,665,120,000	0.09	3	13,14,15,16,17,18	FEBRERO	207	07:30-16:30	9	5
Parque Cll 64 Con Cra 2 Los Ocobos	Etapa I Jordan	2,971,443,055,120,050,000	0.09	3	13,14,15,16,17,18	FEBRERO	207	07:30-16:30	9	5
Parque Cll 61 a Con Cra 4B	Etapa I Jordan	3,366,728,889,866,590,000	0.11	3	13,14,15,16,17,18	FEBRERO	207	07:30-16:30	9	5
Parque CLL 64 Con Cra3	Etapa I Jordan	1,395,469,769,800,720,000	0.04	3	13,14,15,16,17,18	FEBRERO	207	07:30-16:30	9	5
Parque Cll 65 Con Cra 4	Etapa I Jordan	1,120,865,094,565,630,000	0.04	3	13,14,15,16,17,18	FEBRERO	207	07:30-16:30	9	5
Parque Cll 66 Con Cra 4b	Etapa I Jordan	1,266,564,948,113,960,000	0.04	3	13,14,15,16,17,18	FEBRERO	207	07:30-16:30	9	5
Parque Cll 67 Con Cra 3	Etapa II Jordan	1,431,484,788,355,990,000	0.05	3	13,14,15,16,17,18	FEBRERO	207	07:30-16:30	9	5
Parque Cra. 1 entre Cll 68 y Cll 70	Etapa II Jordan	9,145,989,662,569,580,000	0.09	3	13,14,15,16,17,18	FEBRERO	207	07:30-16:30	9	5
Parque Cll 70 Con Cra 1A	Etapa II Jordan	1,442,281,462,049,660,000	0.05	3	13,14,15,16,17,18	FEBRERO	207	07:30-16:30	9	5
Parque Cll 69 Con	Etapa II Jordan	1,974,853,680.000	0.03	3	13,14,15	FEBRERO	207	07:30	9	5

Cra 3		6,658,620,00 0	0 6		5,16,17, 18	RER O	0 1 7	0- 16:3 0		
Parque CII 68 Con Cra 3A	Etapa II Jordan	1,515,849,96 6,583,750,00 0	0. 0 5	3	13,14,1 5,16,17, 18	FEB RER O	2 0 1 7	07:3 0- 16:3 0	9	5
Parque CII 68 Cr 4 a	Etapa II Jordan	1,301,222,39 6,736,900,00 0	0. 0 4	3	13,14,1 5,16,17, 18	FEB RER O	2 0 1 7	07:3 0- 16:3 0	9	5
Parque CII 68B Con Cra4A	Etapa II Jordan	1,655,739,27 3,072,820,00 0	0. 0 5	3	13,14,1 5,16,17, 18	FEB RER O	2 0 1 7	07:3 0- 16:3 0	9	5
Parque CII 69 Con Cra 3A	Etapa II Jordan	1,406,829,58 2,827,780,00 0	0. 0 4	3	13,14,1 5,16,17, 18	FEB RER O	2 0 1 7	07:3 0- 16:3 0	9	5
Parque CII 70 Con Cra 3A	Etapa II Jordan	993,540,488, 445,866,000	0. 0 3	3	13,14,1 5,16,17, 18	FEB RER O	2 0 1 7	07:3 0- 16:3 0	9	5
Parque CII 70 a Con Cra 4A	Etapa II Jordan	1,337,336,95 6,174,680,00 0	0. 0 4	3	13,14,1 5,16,17, 18	FEB RER O	2 0 1 7	07:3 0- 16:3 0	9	5
Parque CII 72 Con Cra 4B	Etapa III Jordan	1,107,617,82 6,350,120,00 0	0. 0 4	3	13,14,1 5,16,17, 18	FEB RER O	2 0 1 7	07:3 0- 16:3 0	9	5
Parque CII 74 Con Cra 4B	Etapa II Jordan	1,028,758,14 3,143,230,00 0	0. 0 3	3	13,14,1 5,16,17, 18	FEB RER O	2 0 1 7	07:3 0- 16:3 0	9	5
Parque CII 74 a Con Cra 4Bis	Etapa III Jordan	1,028,581,34 9,722,550,00 0	0. 0 3	3	13,14,1 5,16,17, 18	FEB RER O	2 0 1 7	07:3 0- 16:3 0	9	5
Parque CII74A Con Cra2A	Etapa III Jordan	1,188,287,34 4,356,940,00 0	0. 0 4	3	13,14,1 5,16,17, 18	FEB RER O	2 0 1 7	07:3 0- 16:3 0	9	5

Parque Cll 74 Con Cra 2	Etapa III Jordan	2,854,517,75 0,179,680,00 0	0. 0 9	3	13,14,1 5,16,17, 18	FEB RER O	2 0 1 7	07:3 0- 16:3 0	9	5
Parque Cll 76 Con Cra 2	Arkaniza	256,306,480, 745,200,000	0. 0 1	3	13,14,1 5,16,17, 18	FEB RER O	2 0 1 7	07:3 0- 16:3 0	9	5
Parque Cll 77A Con Cra 4A	Urb/ Cutucumay	740,076,178, 718,276,000	0. 0 2	3	13,14,1 5,16,17, 18	FEB RER O	2 0 1 7	07:3 0- 16:3 0	9	5
Parque Cll 79 A Cr 3 A	B/ Valparaiso	1,517,535,80 4,188,810,00 0	0. 0 5	3	13,14,1 5,16,17, 18	FEB RER O	2 0 1 7	07:3 0- 16:3 0	9	5
Parque Cr. 4 Cll. 81	Arkaparaiso	845,375,776, 944,957,000	0. 0 3	3	13,14,1 5,16,17, 18	FEB RER O	2 0 1 7	07:3 0- 16:3 0	9	5
Parque Cll. 83 con Cr. 4	HOMECENTER	1,849,068,97 6,657,520,00 0	0. 0 6	3	13,14,1 5,16,17, 18	FEB RER O	2 0 1 7	07:3 0- 16:3 0	9	5
Parque AV. Guavinal Con Cll83	Etapa 6 Jordan	3,205,986,15 8,482,560,00 0	0. 1 0	3	13,14,1 5,16,17, 18	FEB RER O	2 0 1 7	07:3 0- 16:3 0	9	5
Parque Cll81 Con Cra9	Etapa 6 Jordan	1,595,391,69 9,700,450,00 0	0. 0 5	3	13,14,1 5,16,17, 18	FEB RER O	2 0 1 7	07:3 0- 16:3 0	9	5
parque Cr. 8 con calle 77 a	Jordan Etapa 6	4,271,971,45 8,151,410,00 0	0. 1 4	3	13,14,1 5,16,17, 18	FEB RER O	2 0 1 7	07:3 0- 16:3 0	9	5
Parque Cll 80 Con Cra7	Etapa 6 Jordan	1,803,871,21 3,488,600,00 0	0. 0 6	3	13,14,1 5,16,17, 18	FEB RER O	2 0 1 7	07:3 0- 16:3 0	9	5
Parque Cll 79 Con Cra6	Etapa 6 Jordan	1,761,969,03 5,058,800,00 0	0. 0 6	3	13,14,1 5,16,17, 18	FEB RER O	2 0 1	07:3 0- 16:3	9	5

							7	0		
Parque CII78 Con Cra5	Etapa 6 Jordan	2,107,715,03 1,968,870,00 0	0. 0 7	3	13,14,1 5,16,17, 18	FEB RER O	2 0 1 7	07:3 0- 16:3 0	9	5
Parque CII74 Con Cra6	Etapa IV Jordan	1,033,996,68 2,744,100,00 0	0. 0 3	3	13,14,1 5,16,17, 18	FEB RER O	2 0 1 7	07:3 0- 16:3 0	9	5
Parque CLL72a Con Cra5A	Etapa IV Jordan	970,066,228, 566,408,000	0. 0 3	3	13,14,1 5,16,17, 18	FEB RER O	2 0 1 7	07:3 0- 16:3 0	9	5
Parque CII75 Con Cra7Bis	Etapa IV Jordan	11,796,461,1 48,722,600,0 00	0. 3 8	3	13,14,1 5,16,17, 18	FEB RER O	2 0 1 7	07:3 0- 16:3 0	9	5
Parque CII 69 Con Cra 6 a	Etapa 8 Jordan	5,695,476,76 7,694,150,00 0	0. 1 8	3	13,14,1 5,16,17, 18	FEB RER O	2 0 1 7	07:3 0- 16:3 0	9	5
Parque CII72 Con Cra8C	Etapa 8 Jordan	2,947,668,10 3,799,900,00 0	0. 0 9	3	13,14,1 5,16,17, 18	FEB RER O	2 0 1 7	07:3 0- 16:3 0	9	5
Parque CII73 Con Cra 8A	Etapa 8 Jordan	343,373,146, 436,105,000	0. 0 1	3	13,14,1 5,16,17, 18	FEB RER O	2 0 1 7	07:3 0- 16:3 0	9	5
Parque CII. 71b con Cr. 8b	Etapa 8 Jordan	1,385,326,22 0,945,840,00 0	0. 0 4	3	13,14,1 5,16,17, 18	FEB RER O	2 0 1 7	07:3 0- 16:3 0	9	5
Parque CII. 71 con Cr. 8b	Etapa 8 Jordan	2,239,113,79 3,310,280,00 0	0. 0 7	3	13,14,1 5,16,17, 18	FEB RER O	2 0 1 7	07:3 0- 16:3 0	9	5
Parque CII 69 B Cr 8 B	Etapa 8 Jordan	666,016,913, 464,771,000	0. 0 2	3	13,14,1 5,16,17, 18	FEB RER O	2 0 1 7	07:3 0- 16:3 0	9	5
Parque CII 69 Con Cra 8A	Etapa 8 Jordan	304,842,282, 677,801,000	0. 0	3	13,14,1 5,16,17,	FEB RER	2 0	07:3 0-	9	5

			1		18	O	1	16:30		
Parque CII65A Con Cra8A Bis	Urb/Parrales	891,316,732,459,796,000	0.033		13,14,15,16,17,18	FEBRERO	207	07:30-16:30	9	5
Parque CII65B Con Cra7A Bis	Urb/ Arkalucia	267,091,602,751,955,000	0.031		13,14,15,16,17,18	FEBRERO	207	07:30-16:30	9	5
Parque CII65 Con Cra6A	Milenium	686,667,583,639,263,000	0.032		13,14,15,16,17,18	FEBRERO	207	07:30-16:30	9	5
Parque Cra 7 Con CII 64	B/ Macadamia	8,234,690,827,262,430,000	0.0326		13,14,15,16,17,18	FEBRERO	207	07:30-16:30	9	5
Parque CII62 Con Cra7	B/Prados DeL Norte II	2,379,893,044,350,540,000	0.0308		13,14,15,16,17,18	FEBRERO	207	07:30-16:30	9	5
Parque CII61 Con Cra10	Arkamonica	2,196,251,302,079,200,000	0.0307		13,14,15,16,17,18	FEBRERO	207	07:30-16:30	9	5
Parque CII 62 Cr 9 B	Arkamonica	347,822,174,291,081,000	0.031		13,14,15,16,17,18	FEBRERO	207	07:30-16:30	9	5
Parque CII 65 Con Cra11C	Etapas 9 Jordan	747,960,392,780,355,000	0.032		13,14,15,16,17,18	FEBRERO	207	07:30-16:30	9	5
Parque CII65 Con Cra10 a	Etapas 9 Jordan	971,051,296,756,567,000	0.033		13,14,15,16,17,18	FEBRERO	207	07:30-16:30	9	5
Parque CII 67 Con Cra 10D	Etapas 9 Jordan	1,209,547,607,913,180,000	0.034		13,14,15,16,17,18	FEBRERO	207	07:30-16:30	9	5
Parque CII67 Con	Etapas 9 Jordan	829,868,238,	0.033		13,14,1	FEB	2	07:30	9	5

Cra11A		273,599,000	0 3		5,16,17, 18	RER O	0 1 7	0- 16:3 0		
Parque CII67A Con Cra10	Etapa 9 Jordan	3,297,813,90 5,492,570,00	0. 1 1	3	13,14,1 5,16,17, 18	FEB RER O	2 0 1 7	07:3 0- 16:3 0	9	5
Parque Cr. 10 a CII. 69 b	B/ Eden	299,328,857, 587,581,000	0. 0 1	3	13,14,1 5,16,17, 18	FEB RER O	2 0 1 7	07:3 0- 16:3 0	9	5
Parque CII70 Con Cra10Bis	Etapa 7 Jordan	1,925,075,18 5,202,180,00	0. 0 6	3	13,14,1 5,16,17, 18	FEB RER O	2 0 1 7	07:3 0- 16:3 0	9	5
Parque CII 72 a 73B Con Cra10	Jordan Etapa 7	4,205,397,34 7,778,270,00	0. 1 3	3	13,14,1 5,16,17, 18	FEB RER O	2 0 1 7	07:3 0- 16:3 0	9	5
Parque CII72 Con Cra10B Bis	Jordan Etapa 7	453,832,284, 673,787,000	0. 0 1	3	13,14,1 5,16,17, 18	FEB RER O	2 0 1 7	07:3 0- 16:3 0	9	5
Parque CII74 Con Cra10B Bis	Jordan Etapa 7	3,181,277,03 9,387,020,00	0. 1 0	3	13,14,1 5,16,17, 18	FEB RER O	2 0 1 7	07:3 0- 16:3 0	9	5
Parque CII76 Con Cra11	Jordan Etapa 7	1,015,092,52 6,661,450,00	0. 0 3	4	20,21,2 2,23,24, 25	FEB RER O	2 0 1 7	07:3 0- 16:3 0	9	5
Parque CII77 Av. Guabinal	Jordan Etapa 7	4,947,896,18 5,007,130,00	0. 1 6	4	20,21,2 2,23,24, 25	FEB RER O	2 0 1 7	07:3 0- 16:3 0	9	5
Parque CII 77A Con Cra10A	Rincon De La Campiña	693,677,897, 297,278,000	0. 0 2	4	20,21,2 2,23,24, 25	FEB RER O	2 0 1 7	07:3 0- 16:3 0	9	5
Parque CII 78 A Cr 10 A	La Campiña	464,164,174, 390,143,000	0. 0 1	4	20,21,2 2,23,24, 25	FEB RER O	2 0 1 7	07:3 0- 16:3 0	9	5

Parque CII 79 Con Cra 9A	Rincon De La Campiñata	443,196,844,702,460,000	0.01	4	20,21,22,23,24,25	FEBRERO	207	07:30-16:30	9	5
Parque CII79Bis Con Cra10A	Urb/Calatayud	539,046,017,812,659,000	0.02	4	20,21,22,23,24,25	FEBRERO	207	07:30-16:30	9	5
Parque Cr 10 A CII 83 A	Urb/Andalucia	384,969,706,027,015,000	0.01	4	20,21,22,23,24,25	FEBRERO	207	07:30-16:30	9	5
Parque CII 84 Con Cra10C	Urb/Andalucia	4,030,756,648,492,440,000	0.13	4	20,21,22,23,24,25	FEBRERO	207	07:30-16:30	9	5
Parque CII 84 Con Cra10C	Urb/Andalucia	1,040,167,975,279,940,000	0.03	4	20,21,22,23,24,25	FEBRERO	207	07:30-16:30	9	5
Parque Cra 6 Con CII85	B/Las Margaritas	472,336,678,452,751,000	0.02	4	20,21,22,23,24,25	FEBRERO	207	07:30-16:30	9	5
Parque CII 86A Con Cra6	B/Las Margaritas	603,465,694,429,337,000	0.02	4	20,21,22,23,24,25	FEBRERO	207	07:30-16:30	9	5
Parque CII75A Con Cra 11 B	B/ La Primavera	1,539,133,581,908,960,000	0.05	4	20,21,22,23,24,25	FEBRERO	207	07:30-16:30	9	5
Parque CII75A Con Cra12	B/ La Primavera	2,037,490,587,853,740,000	0.07	4	20,21,22,23,24,25	FEBRERO	207	07:30-16:30	9	5
Parque CII 74 Bis Cr 13	B/ Entrerios	136,133,984,640,182,000	0.00	4	20,21,22,23,24,25	FEBRERO	207	07:30-16:30	9	5
Parque CII 74 b Cr 13	B/Entrerios	201,075,882,666,681,000	0.01	4	20,21,22,23,24,25	FEBRERO	201	07:30-16:30	9	5

							7	0		
Parque Cll. 76 Travs. 11 D	B/ Entrerios	634,076,487, 869,678,000	0. 0 2	4	20,21,2 2,23,24, 25	FEB RER O	2 0 1 7	07:3 0- 16:3 0	9	5
Parque Cll. 76 Travs. 11 D	B/ Entrerios	189,270,299, 564,384,000	0. 0 1	4	20,21,2 2,23,24, 25	FEB RER O	2 0 1 7	07:3 0- 16:3 0	9	5
Parque Transversal 11 Cll 77	B/ Entrerios	155,124,978, 328,663,000	0. 0 0	4	20,21,2 2,23,24, 25	FEB RER O	2 0 1 7	07:3 0- 16:3 0	9	5
Parque Cll80 Con Cra12A	Urb/ San Francisco	3,831,090,21 2,589,320,00 0	0. 1 2	4	20,21,2 2,23,24, 25	FEB RER O	2 0 1 7	07:3 0- 16:3 0	9	5
Parque Cll82 Con Cra12	B/ Pedregal	2,167,493,97 3,931,820,00 0	0. 0 7	4	20,21,2 2,23,24, 25	FEB RER O	2 0 1 7	07:3 0- 16:3 0	9	5
Parque Cll 81 Cr 10C	B/ Rincon de San Francisco	2,065,414,42 2,476,490,00 0	0. 0 7	4	20,21,2 2,23,24, 25	FEB RER O	2 0 1 7	07:3 0- 16:3 0	9	5
Parque Cll 84 Cr 11 B	B/ Brisas del Pedregal	1,041,947,19 8,987,270,00 0	0. 0 3	4	20,21,2 2,23,24, 25	FEB RER O	2 0 1 7	07:3 0- 16:3 0	9	5
Parque Cll83 Con Cra11C	B/El Pedregal	261,174,804, 498,607,000	0. 0 1	4	20,21,2 2,23,24, 25	FEB RER O	2 0 1 7	07:3 0- 16:3 0	9	5
Parque Cll 85 Cr 11	Urb / Rincon del Pedregal	534,240,393, 816,037,000	0. 0 2	4	20,21,2 2,23,24, 25	FEB RER O	2 0 1 7	07:3 0- 16:3 0	9	5
Parque Cll86 Con Cra10B	Rincon Del Pedregal	964,636,801, 857,767,000	0. 0 3	4	20,21,2 2,23,24, 25	FEB RER O	2 0 1 7	07:3 0- 16:3 0	9	5
Parque Cll86 Con Cra11	Rincon Del Pedregal	186,922,049, 725,669,000	0. 0 0	4	20,21,2 2,23,24,	FEB RER	2 0	07:3 0-	9	5

			1		25	O	1	16:30		
Parque CII85 Con Cra11	B/El Pedregal	782,404,567,571,439,000	0.002	4	20,21,22,23,24,25	FEBRERO	20	07:30-16:30	9	5
Parque Cr. 11c CII. 94	B/ Antares 2	421,177,440,121,246,000	0.001	4	20,21,22,23,24,25	FEBRERO	20	07:30-16:30	9	5
Parque CII95 Cr 11	B/ Arkambuco	447,714,896,966,147,000	0.001	4	20,21,22,23,24,25	FEBRERO	20	07:30-16:30	9	5
Parque Cr. 13 CII 95a	B/ Arkambuco	1,010,188,763,898,090,000	0.003	4	20,21,22,23,24,25	FEBRERO	20	07:30-16:30	9	5
Parque Cr. 13 A CII. 95 A	B/ Arkambuco	381,679,616,674,943,000	0.001	4	20,21,22,23,24,25	FEBRERO	20	07:30-16:30	9	5
Parque CII 96A Con Cra9	Urb/Arkala II	873,719,295,613,373,000	0.003	4	20,21,22,23,24,25	FEBRERO	20	07:30-16:30	9	5
Parque Cr. 11 CII. 97a	Urb/ Arkala 2	938,167,470,087,922,000	0.003	4	20,21,22,23,24,25	FEBRERO	20	07:30-16:30	9	5
Parque Cr. 11 CII. 100	Urb/ Arkala 2	95,452,843,694,722,100	0.000	4	20,21,22,23,24,25	FEBRERO	20	07:30-16:30	9	5
Parque CII. 99 con Cr. 10a	COLINAS DEL NORTE	638,974,341,656,141,000	0.002	4	20,21,22,23,24,25	FEBRERO	20	07:30-16:30	9	5
Parque CII. 102 con Cr. 11a	COLINAS DEL NORTE	304,868,178,711,793,000	0.001	4	20,21,22,23,24,25	FEBRERO	20	07:30-16:30	9	5
CRA 10B DIAG. A	COLINAS DEL	46,030,995,2	0.004	4	20,21,2	FEB	20	07:30	9	5

100C	NORTE	16,806,200	0		2,23,24,25	RER	0	0-		
			0			O	1	16:3		
							7	0		
PARQUE CLL 101 CON CRA 11A	COLINAS DEL NORTE	1,784,549,19 3,121,510,00 0	0.	4	20,21,2 2,23,24, 25	FEB RER O	2 0 1 7	07:3 0- 16:3 0	9	5
Parque Cr. 8 A Cll. 103	B/ Villa Marta	582,844,319, 819,405,000	0.	4	20,21,2 2,23,24, 25	FEB RER O	2 0 1 7	07:3 0- 16:3 0	9	5
Parque Cra 8 A Cll 106	B/ Piramides del Norte	211,742,165, 845,469,000	0.	4	20,21,2 2,23,24, 25	FEB RER O	2 0 1 7	07:3 0- 16:3 0	9	5
Parque Cll 111 Cr 15	B/ Pacande	2,239,288,44 7,651,950,00 0	0.	4	20,21,2 2,23,24, 25	FEB RER O	2 0 1 7	07:3 0- 16:3 0	9	5
Parque Cll 114 Cr 14 A	Urb/ Diana Mi Laidy	470,875,890, 814,214,000	0.	4	20,21,2 2,23,24, 25	FEB RER O	2 0 1 7	07:3 0- 16:3 0	9	5
Parque Cr 14 A Cll 115	Urb/ Diana milaidy	63,256,246,9 64,623,700	0.	4	20,21,2 2,23,24, 25	FEB RER O	2 0 1 7	07:3 0- 16:3 0	9	5
Parque Cr. 15 Cll. 116	Urb/ San Luis Gonzaga	985,245,102, 311,397,000	0.	4	20,21,2 2,23,24, 25	FEB RER O	2 0 1 7	07:3 0- 16:3 0	9	5
Parque Cr 14A Cll 116	Urb/ San Luis Gonzaga	816,271,909, 890,069,000	0.	4	20,21,2 2,23,24, 25	FEB RER O	2 0 1 7	07:3 0- 16:3 0	9	5
Parque Cr 20a Cll 118	Urb/Nuevo Amanecer	110,820,718, 581,788,000	0.	4	20,21,2 2,23,24, 25	FEB RER O	2 0 1 7	07:3 0- 16:3 0	9	5
Parque Cll. 118 Cr 19a	Urb/ Tierra Firme	974,375,654, 100,146,000	0.	4	20,21,2 2,23,24, 25	FEB RER O	2 0 1 7	07:3 0- 16:3 0	9	5

Parque Cr 16a ClI 119 entada al B Tierra Firme	Urb/ Praderas del Norte	291,471,631, 763,875,000	0. 0 1	4	20,21,2 2,23,24, 25	FEB RER O	2 0 1 7	07:3 0- 16:3 0	9	5
Parque Cr. 15 A ClI. 121	B/ Praderas del Norte	237,423,745, 665,186,000	0. 0 1	4	20,21,2 2,23,24, 25	FEB RER O	2 0 1 7	07:3 0- 16:3 0	9	5
Parque ClI. 121a Cr 14	B/ Praderas del Norte	137,664,971, 829,401,000	0. 0 0	4	20,21,2 2,23,24, 25	FEB RER O	2 0 1 7	07:3 0- 16:3 0	9	5
Parque ClI 119 Cr 12	B/ CANTABRIA	468,434,175, 259,947,000	0. 0 1	4	20,21,2 2,23,24, 25	FEB RER O	2 0 1 7	07:3 0- 16:3 0	9	5
Parque ClI 119 Cr 11 A	B/ CANTABRIA	376,100,628, 847,532,000	0. 0 1	4	20,21,2 2,23,24, 25	FEB RER O	2 0 1 7	07:3 0- 16:3 0	9	5
Parque ClI 119 Cr 10B	B/ CANTABRIA	312,570,261, 306,910,000	0. 0 1	4	20,21,2 2,23,24, 25	FEB RER O	2 0 1 7	07:3 0- 16:3 0	9	5
Parque ClI 119 Cr 10B	B/ CANTABRIA	818,261,806, 311,148,000	0. 0 3	4	20,21,2 2,23,24, 25	FEB RER O	2 0 1 7	07:3 0- 16:3 0	9	5
Parque ClI 119 Cr 10A	B/ CANTABRIA	352,753,568, 391,446,000	0. 0 1	4	20,21,2 2,23,24, 25	FEB RER O	2 0 1 7	07:3 0- 16:3 0	9	5
Parque CLL 119 CRA 9 A	B/CANTABRIA	260,663,348, 233,668,000	0. 0 1	4	20,21,2 2,23,24, 25	FEB RER O	2 0 1 7	07:3 0- 16:3 0	9	5
Parque Cr. 10 A ClI. 121	B/ La Floresta	936,387,070, 518,988,000	0. 0 3	4	20,21,2 2,23,24, 25	FEB RER O	2 0 1 7	07:3 0- 16:3 0	9	5
Parque Cr. 11 ClI. 122	B/ Villa Cindy	1,629,257,59 5,495,200,00 0	0. 0 5	4	20,21,2 2,23,24, 25	FEB RER O	2 0 1	07:3 0- 16:3	9	5

							7	0		
Parque Cr. 14 Cll. 122 A	B/ Villa Suiza	1,449,726,62 9,701,570,00 0	0. 0 5	4	20,21,2 2,23,24, 25	FEB RER O	2 0 1 7	07:3 0- 16:3 0	9	5
Parque Cll 123a Cr 11	B/ San pablo	633,330,911, 320,680,000	0. 0 2	4	20,21,2 2,23,24, 25	FEB RER O	2 0 1 7	07:3 0- 16:3 0	9	5
Parque Cr. 12 Cll. 126	B/ Alberto Lleras C.	912,021,695, 693,320,000	0. 0 3	4	20,21,2 2,23,24, 25	FEB RER O	2 0 1 7	07:3 0- 16:3 0	9	5
Parque Cll 125 Cr 11 Bis	B/ Candelaria	127,426,650, 541,149,000	0. 0 0	4	20,21,2 2,23,24, 25	FEB RER O	2 0 1 7	07:3 0- 16:3 0	9	5
Parque Cll 128 Cr 11 Bis	B/Villa Marin	286,265,802, 565,297,000	0. 0 1	4	20,21,2 2,23,24, 25	FEB RER O	2 0 1 7	07:3 0- 16:3 0	9	5
Parque Cr. 10 Cll. 128 B	Urb/ Pedro Ignacio Villamarin	1,400,694,85 8,721,670,00 0	0. 0 4	4	20,21,2 2,23,24, 25	FEB RER O	2 0 1 7	07:3 0- 16:3 0	9	5
Parque Cll. 130 Cr 10a	B/ Montecarlo II	159,260,888, 377,147,000	0. 0 1	4	20,21,2 2,23,24, 25	FEB RER O	2 0 1 7	07:3 0- 16:3 0	9	5
Parque Cll 139 Cr 14 A	Urb/ Fuente del Salado	1,229,124,16 6,709,380,00 0	0. 0 4	4	20,21,2 2,23,24, 25	FEB RER O	2 0 1 7	07:3 0- 16:3 0	9	5
Parque Cll 132 Cr 13	B/ Cenderos de Mineima	463,726,062, 995,695,000	0. 0 1	4	20,21,2 2,23,24, 25	FEB RER O	2 0 1 7	07:3 0- 16:3 0	9	5
Parque Cr. 8 c Cll. 133 a	Urb/ San Sebastian	484,506,721, 844,010,000	0. 0 2	4	20,21,2 2,23,24, 25	FEB RER O	2 0 1 7	07:3 0- 16:3 0	9	5
Parque Cr. 8 C Cll. 135	B/ Portales del Norte	3,164,066,19 8,408,850,00	0. 0 1	4	20,21,2 2,23,24,	FEB RER	2 0	07:3 0-	9	5

		0	0		25	O	1	16:3		
							7	0		
Parque Cr. 8 b Cll. 140	Urb/ La Ceiba Norte	2,959,065,80 0,376,640,00 0	0. 0 9	4	20,21,2 2,23,24, 25	FEB RER O	2 0 1 7	07:3 0- 16:3 0	9	5
Parque Cra. 5 Cll 134	Urb/Tierra Grata	5,470,176,71 2,445,760,00 0	0. 1 7	4	20,21,2 2,23,24, 25	FEB RER O	2 0 1 7	07:3 0- 16:3 0	9	5
Parque Cll. 137a Cr 10	Urb/ El Limon	3,228,393,49 3,632,920,00 0	0. 1 0	4	20,21,2 2,23,24, 25	FEB RER O	2 0 1 7	07:3 0- 16:3 0	9	5
Parque Cll 136 Cr 12	Urb/ El Limon	1,346,748,45 0,394,000,00 0	0. 0 4	4	20,21,2 2,23,24, 25	FEB RER O	2 0 1 7	07:3 0- 16:3 0	9	5
Parque Cll 137 Cr 12	Urb/ El Limon	2,147,103,56 7,685,610,00 0	0. 0 7	4	20,21,2 2,23,24, 25	FEB RER O	2 0 1 7	07:3 0- 16:3 0	9	5
Parque Cr. 13 Cll. 138	Urb/ El Limon	2,883,104,61 7,748,790,00 0	0. 0 9	4	20,21,2 2,23,24, 25	FEB RER O	2 0 1 7	07:3 0- 16:3 0	9	5
Parque Cll 141 Cr 11	B/ San Lucas II	290,203,953, 946,350,000	0. 0 1	4	20,21,2 2,23,24, 25	FEB RER O	2 0 1 7	07:3 0- 16:3 0	9	5
Parque Cll 145 A Cr 13	Urb/ Fuente Santa	665,276,574, 117,055,000	0. 0 2	4	20,21,2 2,23,24, 25	FEB RER O	2 0 1 7	07:3 0- 16:3 0	9	5
Parque Cll 145 B Cr 13 A	Urb/ Fuente Santa	525,794,291, 459,934,000	0. 0 2	4	20,21,2 2,23,24, 25	FEB RER O	2 0 1 7	07:3 0- 16:3 0	9	5
Parque Cll 143 A Cr 14	Urb/Palma de Rio	153,730,258, 848,663,000	0. 0 0	4	20,21,2 2,23,24, 25	FEB RER O	2 0 1 7	07:3 0- 16:3 0	9	5
Parque Cr 14 b Cll	Urb/ PALMA	1,268,627,21	0.	4	20,21,2	FEB	2	07:3	9	5

142 a	DEL RIO	7,854,300,00 0	0 4		2,23,24, 25	RER O	0 1 7	0- 16:3 0		
Parque Cll 144 Cr 14 b	Urb/ Calucaima	354,153,037, 853,388,000	0. 0 1	4	20,21,2 2,23,24, 25	FEB RER O	2 0 1 7	07:3 0- 16:3 0	9	5
Parque Cr 8D Cll 146	B/ la Victoria	454,235,256, 424,071,000	0. 0 1	4	20,21,2 2,23,24, 25	FEB RER O	2 0 1 7	07:3 0- 16:3 0	9	5
Cr. 8 Cll 145	Parque de los Venados	655,391,579, 117,387,000	0. 0 2	4	20,21,2 2,23,24, 25	FEB RER O	2 0 1 7	07:3 0- 16:3 0	9	5
Parque Cr 10 Cll 150	Urb/ Villa Clara	129,233,294, 997,824,000	0. 0 0	4	20,21,2 2,23,24, 25	FEB RER O	2 0 1 7	07:3 0- 16:3 0	9	5
Parque Cr. 8 K Cll. 150 a	B/ Villa Clara	1,505,345,14 4,315,140,00 0	0. 0 5	4	20,21,2 2,23,24, 25	FEB RER O	2 0 1 7	07:3 0- 16:3 0	9	5
Parque Cr. 8 G Cll. 152	Urb/ Comfatolima	1,193,522,50 0,985,480,00 0	0. 0 4	4	20,21,2 2,23,24, 25	FEB RER O	2 0 1 7	07:3 0- 16:3 0	9	5
Parque Cll 155 Cr 8 K	Urb / Villa Camila	772,115,027, 451,782,000	0. 0 2	4	20,21,2 2,23,24, 25	FEB RER O	2 0 1 7	07:3 0- 16:3 0	9	5
Parque Cr. 8 J Cll. 157	B/ Chico	284,475,471, 919,473,000	0. 0 1	4	20,21,2 2,23,24, 25	FEB RER O	2 0 1 7	07:3 0- 16:3 0	9	5
Parque Cr. 8 J Cll. 158	B/ Chico	345,555,718, 357,342,000	0. 0 1	4	20,21,2 2,23,24, 25	FEB RER O	2 0 1 7	07:3 0- 16:3 0	9	5
Parque Cr. 8 J Cll. 159	B/ Chico	1,705,197,70 0,112,050,00 0	0. 0 5	4	20,21,2 2,23,24, 25	FEB RER O	2 0 1 7	07:3 0- 16:3 0	9	5

Parque Cr 8 B BIS Cll 153	B/ Modelia	297,834,091, 897,092,000	0. 0 1	4	20,21,2 2,23,24, 25	FEB RER O	2 0 1 7	07:3 0- 16:3 0	9	5
Parque Cll 158 A Cr 8 F Bis	B / Modelia	284,654,409, 817,966,000	0. 0 1	4	20,21,2 2,23,24, 25	FEB RER O	2 0 1 7	07:3 0- 16:3 0	9	5
Parque Cll 160 Cr 8 G	B / Modelia	394,825,444, 905,310,000	0. 0 1	4	20,21,2 2,23,24, 25	FEB RER O	2 0 1 7	07:3 0- 16:3 0	9	5
Parque Cll 161 A Cr 8 F Bis	B/Protecho	444,527,988, 517,404,000	0. 0 1	4	20,21,2 2,23,24, 25	FEB RER O	2 0 1 7	07:3 0- 16:3 0	9	5
Parque Cr. 8 I Bis Cll. 161	B/Protecho	335,686,484, 696,078,000	0. 0 1	4	20,21,2 2,23,24, 25	FEB RER O	2 0 1 7	07:3 0- 16:3 0	9	5
Parque Cr. 8 J Bis Cll. 161 A	B/ Protecho- Principal	412,791,477, 435,269,000	0. 0 1	4	20,21,2 2,23,24, 25	FEB RER O	2 0 1 7	07:3 0- 16:3 0	9	5
Parque Cr. 11 Diag. 158 A	Urb/ El Dorado	1,361,484,07 3,794,030,00	0. 0 4	4	20,21,2 2,23,24, 25	FEB RER O	2 0 1 7	07:3 0- 16:3 0	9	5
Parque Cr. 13 A Cll. 159	Urb/ Lady Dy	1,175,697,19 2,500,700,00	0. 0 4	4	20,21,2 2,23,24, 25	FEB RER O	2 0 1 7	07:3 0- 16:3 0	9	5
Parque Cll. 161a Cr 10a	B/ Los Alamos	692,706,146, 833,078,000	0. 0 2	4	20,21,2 2,23,24, 25	FEB RER O	2 0 1 7	07:3 0- 16:3 0	9	5
Parque Cll 163 Cr 10	B/ Alamos- Protecho	293,975,550, 122,068,000	0. 0 1	4	20,21,2 2,23,24, 25	FEB RER O	2 0 1 7	07:3 0- 16:3 0	9	5
Parque Cll 163C Cr 13	Urb/Protecho- Alamos	94,156,038,3 20,326,600	0. 0 0	4	20,21,2 2,23,24, 25	FEB RER O	2 0 1	07:3 0- 16:3	9	5

							7	0		
Parque Cll. 164a Cr 13	B/ Protecho - Alamos	153,327,600,077,722,000	0.00	4	20,21,22,23,24,25	FEB RER O	2 0 1 7	07:30-16:30	9	5
Parque Cll 162 Cr 8 I Bis	Urb / Santa Catalina	1,119,370,914,914,850,000	0.04	4	20,21,22,23,24,25	FEB RER O	2 0 1 7	07:30-16:30	9	5
Parque Cll 164 Cr 8J	Urb/ Santa Ctalina II	715,063,086,450,970,000	0.02	4	20,21,22,23,24,25	FEB RER O	2 0 1 7	07:30-16:30	9	5
Parque Cll 161 Cr 8 J	B/ Nazaret	1,168,719,389,089,950,000	0.04	4	20,21,22,23,24,25	FEB RER O	2 0 1 7	07:30-16:30	9	5
Parque Cr. 8 J Cll. 165	B/Protecho	1,387,283,384,366,330,000	0.04	4	20,21,22,23,24,25	FEB RER O	2 0 1 7	07:30-16:30	9	5
Parque Ceibita	B/ Ceibita	714,893,203,118,408,000	0.02	4	20,21,22,23,24,25	FEB RER O	2 0 1 7	07:30-16:30	9	5
Parque Cr. 15 b Cll. 61 c	Urb/ Fuente de los Rosales	994,450,557,720,338,000	0.03	4	20,21,22,23,24,25	FEB RER O	2 0 1 7	07:30-16:30	9	5
Parque Cll 62A Con Cra15A	Fuente De Los Rosales II	144,613,103,459,144,000	0.00	4	20,21,22,23,24,25	FEB RER O	2 0 1 7	07:30-16:30	9	5
Parque Cll62 Con Cra16D	Fuente de los Rosales	352,986,034,387,732,000	0.01	4	20,21,22,23,24,25	FEB RER O	2 0 1 7	07:30-16:30	9	5
Parque Cll65A Con Cra12	Urb/El Encanto	295,327,411,833,372,000	0.01	4	20,21,22,23,24,25	FEB RER O	2 0 1 7	07:30-16:30	9	5
Parque Cll 67 A Cr 22	Bella Vista	864,240,523,706,026,000	0.00	4	20,21,22,23,24,	FEB RER	2 0	07:30-0-	9	5

			3		25	O	1	16:3		
							7	0		
Parque Cll63 Con Cra21 E	Los Alpes	523,553,433,128,795,000	0.002	4	20,21,2,2,23,24,25	FEB RER O	2 0 1 7	07:3 0- 16:3 0	9	5
Parque Cll61 Con Cra21 Bis	Los Angeles	334,116,296,436,265,000	0.001	4	20,21,2,2,23,24,25	FEB RER O	2 0 1 7	07:3 0- 16:3 0	9	5
Parque Cr. 21 Cll. 67	B/ Los Angeles-Principal	575,023,231,652,348,000	0.002	4	20,21,2,2,23,24,25	FEB RER O	2 0 1 7	07:3 0- 16:3 0	9	5
Parque Cra 19 B Cll 63 A	B/ Los Mandarinos	353,200,569,151,302,000	0.001	4	20,21,2,2,23,24,25	FEB RER O	2 0 1 7	07:3 0- 16:3 0	9	5
Parque Cll68 Con Cra20	Conjunto Ambala	4,574,071,987,467,140,000	0.005	4	20,21,2,2,23,24,25	FEB RER O	2 0 1 7	07:3 0- 16:3 0	9	5
Parque Cll64 Con Cra18A	Ibague 2000	249,058,291,242,877,000	0.001	4	20,21,2,2,23,24,25	FEB RER O	2 0 1 7	07:3 0- 16:3 0	9	5
Parque Cll62 Con Cra17A	Ibague 2000	117,040,773,023,706,000	0.000	4	20,21,2,2,23,24,25	FEB RER O	2 0 1 7	07:3 0- 16:3 0	9	5
Parque Cll 67 Cr 17 A	B/ Ibague 2000	583,670,763,339,515,000	0.002	4	20,21,2,2,23,24,25	FEB RER O	2 0 1 7	07:3 0- 16:3 0	9	5
Parque Cr. 17 Cll. 78	Detras de Palma del Vergel	3,852,784,829,371,310,000	0.002	4	20,21,2,2,23,24,25	FEB RER O	2 0 1 7	07:3 0- 16:3 0	9	5
Parque Cll77A Con Cra17B	B/Vergel	1,973,533,098,840,850,000	0.006	4	20,21,2,2,23,24,25	FEB RER O	2 0 1 7	07:3 0- 16:3 0	9	5
Parque Cll 91 Com	B/ Cañaveral	1,173,529,10	0.004	4	20,21,2	FEB	2	07:3	9	5

Cra17 A		4,695,240,00 0	0 4		2,23,24, 25	RER O	0 1 7	0- 16:3 0		
Parque CII91 Con Cra16C	B/ Cañaveral	1,660,359,14 3,896,860,00 0	0. 0 5	4	20,21,2 2,23,24, 25	FEB RER O	2 0 1 7	07:3 0- 16:3 0	9	5
Parque CII 89 B Cr 16	B/ Cañaveral	483,451,720, 188,503,000	0. 0 2	4	20,21,2 2,23,24, 25	FEB RER O	2 0 1 7	07:3 0- 16:3 0	9	5
Parque Cra. 17 C CII 91A	B/ Cañaveral	747,275,120, 074,025,000	0. 0 2	4	20,21,2 2,23,24, 25	FEB RER O	2 0 1 7	07:3 0- 16:3 0	9	5
Parque Cra 16 D CII 91	B/ Cañaveral	500,138,486, 480,931,000	0. 0 2	4	20,21,2 2,23,24, 25	FEB RER O	2 0 1 7	07:3 0- 16:3 0	9	5
Parque CII 91 B Cr 16 Bis	B/ Cañaveral	534,324,894, 606,441,000	0. 0 2	4	20,21,2 2,23,24, 25	FEB RER O	2 0 1 7	07:3 0- 16:3 0	9	5
Parque CII 91 b Cr 15 a Bis	B/ CAÑÁVERAL	48,840,477,3 03,372,400	0. 0 0	4	20,21,2 2,23,24, 25	FEB RER O	2 0 1 7	07:3 0- 16:3 0	9	5
Parque CII89B Con Cra15B	B/ Gualandayes	453,680,409, 326,036,000	0. 0 1	4	20,21,2 2,23,24, 25	FEB RER O	2 0 1 7	07:3 0- 16:3 0	9	5
Parque Cr 15 B CII 90	B/ Gualandayes	1,060,255,71 3,329,350,00 0	0. 0 3	4	20,21,2 2,23,24, 25	FEB RER O	2 0 1 7	07:3 0- 16:3 0	9	5
Parque Cr. 15 CII. 92	B/ La Esperanza	570,798,608, 309,548,000	0. 0 2	4	20,21,2 2,23,24, 25	FEB RER O	2 0 1 7	07:3 0- 16:3 0	9	5
Parque Cr. 15 CII. 93	Urb/ La Esperanza- Cancha	841,682,325, 863,998,000	0. 0 3	4	20,21,2 2,23,24, 25	FEB RER O	2 0 1 7	07:3 0- 16:3 0	9	5

Parque Cll 94 Cr 14 A	B/ La esperanza	531,895,336,639,468,000	0.02	4	20,21,22,23,24,25	FEBRERO	207	07:30-16:30	9	5
Parque Cr. 19 Cll. 95	B/ La Gaviota	1,643,799,666,219,770,000	0.05	4	20,21,22,23,24,25	FEBRERO	207	07:30-16:30	9	5
CRA 3SUR CON CLL 78B	Ciudad Luz	1,861,062,216,330,620,000	0.06	4	20,21,22,23,24,25	FEBRERO	207	07:30-16:30	9	5
Parque Cll 77 Cr 1 C Sur	Ciudad Luz	1,653,860,976,549,470,000	0.05	4	20,21,22,23,24,25	FEBRERO	207	07:30-16:30	9	5
Parque Cll 85 A Cr 1 B Bis Sur	Ciudadela Simon Bolivar	113,801,133,073,540,000	0.00	4	20,21,22,23,24,25	FEBRERO	207	07:30-16:30	9	5
Parque Cll 86 Trans 3 Sur	Ciudadela Simon Bolivar	99,310,644,759,513,200	0.00	4	20,21,22,23,24,25	FEBRERO	207	07:30-16:30	9	5
Parque Cll 86 A Cr 4 Sur	Ciudaela Simon Bolivar	1,305,042,961,813,150,000	0.04	4	20,21,22,23,24,25	FEBRERO	207	07:30-16:30	9	5
Cr. 3 Sur y Cr. 4 Sur Entre Cll. 87 y Cll. 89 polid.	B/ Ciudadela Simon Bolivar Etapa 1	5,143,691,716,526,270,000	0.06	4	20,21,22,23,24,25	FEBRERO	207	07:30-16:30	9	5
Parque Cll 88 Cr 4 Sur	Ciudadela Simon Bolivar	1,144,916,073,702,630,000	0.04	4	20,21,22,23,24,25	FEBRERO	207	07:30-16:30	9	5
Parque Cll 91 B Cr 3 Sur	Ciudadela Simon Bolivar	745,267,441,320,317,000	0.02	4	20,21,22,23,24,25	FEBRERO	207	07:30-16:30	9	5
Parque Cr. 2 Sur Cll. 90	B/ Ciudadela Simon Bolivar	532,048,426,859,485,000	0.02	4	20,21,22,23,24,25	FEBRERO	201	07:30-16:30	9	5

							7	0		
Parque Cll 95 Cr 3	B/ Simon Bolivar	674,089,041,252,290,000	0.02	4	20,21,22,23,24,25	FEB RER O	20 01 7	07:30-16:30	9	5
Parque Cll 98 A Cr 1 A Sur	Ciudadela Simon Bolivar	1,102,573,651,034,540,000	0.04	4	20,21,22,23,24,25	FEB RER O	20 01 7	07:30-16:30	9	5
Parque Cll 99 Cr 1 A Sur	Ciudadela Simon Bolivar	174,976,395,334,024,000	0.01	4	20,21,22,23,24,25	FEB RER O	20 01 7	07:30-16:30	9	5
Parque Cra 4 Sur Cll 97 B - Jirafas	B/ Ciudadela Simon Bolivar	2,700,930,202,506,810,000	0.09	4	20,21,22,23,24,25	FEB RER O	20 01 7	07:30-16:30	9	5
Parque Cr. 4 B Sur Cll 101	B/ Nuevo Combeima	949,218,436,285,392,000	0.03	4	20,21,22,23,24,25	FEB RER O	20 01 7	07:30-16:30	9	5
Parque Cll 104 Cr 4 Sur	B/ La Cima	369,333,744,737,302,000	0.01	4	20,21,22,23,24,25	FEB RER O	20 01 7	07:30-16:30	9	5
Parque Cll 107 Cr 1 B Sur	Hato de la Virgen	2,901,256,058,583,870,000	0.09	4	20,21,22,23,24,25	FEB RER O	20 01 7	07:30-16:30	9	5
Parque Cr. 4 b Sur Cll. 107	B/ La Cima	2,709,289,250,200,740,000	0.09	4	20,21,22,23,24,25	FEB RER O	20 01 7	07:30-16:30	9	5
Parque Cll 104 Trans 4 B Sur	B/La Cima	289,067,920,862,709,000	0.01	4	20,21,22,23,24,25	FEB RER O	20 01 7	07:30-16:30	9	5
Parque Cll 104 Trans. C Sur	B/ La Cima	369,984,781,932,636,000	0.01	4	20,21,22,23,24,25	FEB RER O	20 01 7	07:30-16:30	9	5
Parque Cr. 4b Sur Cll. 112 c	B/ Vasconia Reservado	11,352,020,883,704,000,0	0.03	4	20,21,22,23,24,	FEB RER	20 0	07:30-16:30	9	5

		00	6		25	O	1	16:3		
							7	0		
Parque Cra 3 A sur CII 110	Urb/ Barlovento	210,451,132, 257,323,000	0. 0 1	4	20,21,2 2,23,24, 25	FEB RER O	2 0 1 7	07:3 0- 16:3 0	9	5
Parque CLL 112C BIS	BRISAS DE VASCONIA	589,786,495, 945,296,000	0. 0 2	4	20,21,2 2,23,24, 25	FEB RER O	2 0 1 7	07:3 0- 16:3 0	9	5
Parque CII 112 Cr 4 B Sur	Urb/ Vasconia	784,523,402, 309,317,000	0. 0 3	4	20,21,2 2,23,24, 25	FEB RER O	2 0 1 7	07:3 0- 16:3 0	9	5
Parque CII 113 Cr 4 B Sur	Urb/ Vasconia	804,178,507, 972,712,000	0. 0 3	4	20,21,2 2,23,24, 25	FEB RER O	2 0 1 7	07:3 0- 16:3 0	9	5
Parque Cr. 4 Sur CII. 114	Urb/ Vasconia	4,409,740,69 7,328,900,00 0	0. 1 4	4	20,21,2 2,23,24, 25	FEB RER O	2 0 1 7	07:3 0- 16:3 0	9	5
Parque Cr 4C Sur CII 115	Urb/ Protecho	394,705,847, 296,665,000	0. 0 1	4	20,21,2 2,23,24, 25	FEB RER O	2 0 1 7	07:3 0- 16:3 0	9	5
Parque Cr 4E Sur CII 114	Urb/ Protecho	498,292,975, 499,304,000	0. 0 2	4	20,21,2 2,23,24, 25	FEB RER O	2 0 1 7	07:3 0- 16:3 0	9	5
Parque Cr 3 Sur CII 114	U/ Protecho	843,415,360, 834,566,000	0. 0 3	4	20,21,2 2,23,24, 25	FEB RER O	2 0 1 7	07:3 0- 16:3 0	9	5
Parque Cr2 Sur CII 114	Urb/ Protecho	821,967,777, 777,258,000	0. 0 3	4	20,21,2 2,23,24, 25	FEB RER O	2 0 1 7	07:3 0- 16:3 0	9	5
Parque CII 115 Cr 2A Sur	Urb/ Protecho	351,607,881, 915,601,000	0. 0 1	4	20,21,2 2,23,24, 25	FEB RER O	2 0 1 7	07:3 0- 16:3 0	9	5
Parque CII 115 Cr 3 a	Urb/ Protecho	773,770,113,	0.	4	20,21,2	FEB	2	07:3	9	5

Sur		612,095,000	0 2		2,23,24, 25	RER O	0 1 7	0- 16:3 0		
Parque Cra. 1 Bis Sur Cll 118	Urb/ Protecho	1,530,754,84 1,633,980,00 0	0. 0 5	4	20,21,2 2,23,24, 25	FEB RER O	2 0 1 7	07:3 0- 16:3 0	9	5
Parque Cra 3A Sur Cll 118	Urb /Protecho	1,033,662,03 3,875,990,00 0	0. 0 3	4	20,21,2 2,23,24, 25	FEB RER O	2 0 1 7	07:3 0- 16:3 0	9	5
Parque Cll 118 Cr 1 B Sur	Urb/ Nueva Castilla	907,958,233, 715,637,000	0. 0 3	4	20,21,2 2,23,24, 25	FEB RER O	2 0 1 7	07:3 0- 16:3 0	9	5
Parque Cll 118 Cr 3 B Sur	Urb/ Nueva Castilla	556,011,734, 837,460,000	0. 0 2	4	20,21,2 2,23,24, 25	FEB RER O	2 0 1 7	07:3 0- 16:3 0	9	5
Parque Cll 122 Cr 3 B Sur	Urb/ Nueva Castilla	582,299,268, 620,069,000	0. 0 2	4	20,21,2 2,23,24, 25	FEB RER O	2 0 1 7	07:3 0- 16:3 0	9	5
Parque Cll 121 Cr 4 F Sur	Urb/ Nueva Castilla	461,154,870, 411,072,000	0. 0 1	4	20,21,2 2,23,24, 25	FEB RER O	2 0 1 7	07:3 0- 16:3 0	9	5
Parque Cra. 4 A Sur Cll 120	Urb/Nueva Castilla	619,542,353, 759,391,000	0. 0 2	4	20,21,2 2,23,24, 25	FEB RER O	2 0 1 7	07:3 0- 16:3 0	9	5
Parque Cra 4 D Sur Cll 120	B/Nueva Castilla	1,075,500,77 9,501,190,00 0	0. 0 3	4	20,21,2 2,23,24, 25	FEB RER O	2 0 1 7	07:3 0- 16:3 0	9	5
Parque Cr 4 H Sur Cll 119	Urb/ Nueva Castilla	3,747,377,54 9,983,100,00 0	0. 1 2	4	20,21,2 2,23,24, 25	FEB RER O	2 0 1 7	07:3 0- 16:3 0	9	5
Parque Cll 118 Cr 4 E Bis Sur	B/Nueva Castilla	642,128,413, 146,117,000	0. 0 2	4	20,21,2 2,23,24, 25	FEB RER O	2 0 1 7	07:3 0- 16:3 0	9	5

Parque Cr 4D Sur Cll 118	B/Nueva Castilla	846,323,927,450,656,000	0.03	4	20,21,22,23,24,25	FEBRERO	20	07:30-16:30	9	5
Parque Cr 4A Sur Cll 116	B/Nueva Castilla	746,807,217,516,406,000	0.02	4	20,21,22,23,24,25	FEBRERO	20	07:30-16:30	9	5
Parque Cr 4 S Cll 118	B/ Nueva Castilla	1,015,136,977,648,370,000	0.03	4	20,21,22,23,24,25	FEBRERO	20	07:30-16:30	9	5
Parque CRA 1 CON CLL 83	PALERMO - semaforo	86,303,131,784,092,700	0.00	4	20,21,22,23,24,25	FEBRERO	20	07:30-16:30	9	5
Parque Cll 84 Cr 1	Palermo	375,442,491,892,532,000	0.01	4	20,21,22,23,24,25	FEBRERO	20	07:30-16:30	9	5
CRA 1 CON CLL 86	BUENAVENTURA	1,476,780,505,572,190,000	0.05	5	27.28	FEBRERO	20	07:30-16:30	9	5
Parque Cra. 2 Cll. 88 A	B/ Jardin Comuneros	289,512,516,568,365,000	0.01	5	27.28	FEBRERO	20	07:30-16:30	9	5
Parque Cll 91 a Cr 2	B/ Jardin Musicalia	1,065,053,205,610,030,000	0.03	5	27.28	FEBRERO	20	07:30-16:30	9	5
Parque Cll 92 Cr 2	B/ Jardin Musicalia	407,996,796,228,386,000	0.01	5	27.28	FEBRERO	20	07:30-16:30	9	5
Parque CRA 2C CON CALLE 94	TULIO VARON	296,550,986,622,039,000	0.01	5	27.28	FEBRERO	20	07:30-16:30	9	5
CRA 4 CON CL 91	ATOLSURE	1,536,957,821,998,170,000	0.05	5	27.28	FEBRERO	20	07:30-16:30	9	5

							7	0		
Parque CII 95A Cr 3 b	B/ EL BUNDE	2,975,141,94 5,869,770,00 0	0. 1 0	5	27.28	FEB RER O	2 0 1 7	07:3 0- 16:3 0	9	5
Parque Cr 3 C CII 96	B/ Villa del Sol	1,140,717,59 5,805,410,00 0	0. 0 4	5	27.28	FEB RER O	2 0 1 7	07:3 0- 16:3 0	9	5
Parque Cr. 3 c CII. 98	B/Villa Del Sol	1,123,341,84 9,494,760,00 0	0. 0 4	5	27.28	FEB RER O	2 0 1 7	07:3 0- 16:3 0	9	5
Parque Cr 4 A CII 97 B	Urb / Los Pinos	290,937,623, 708,745,000	0. 0 1	5	27.28	FEB RER O	2 0 1 7	07:3 0- 16:3 0	9	5
Parque CII 98 A Cr 4 B	B/ Los Pinos	286,519,584, 179,455,000	0. 0 1	5	27.28	FEB RER O	2 0 1 7	07:3 0- 16:3 0	9	5
Parque CII 100 A Cr 3B	B/ Villa del Sol II Junio	4,031,476,57 9,956,440,00 0	0. 1 3	5	27.28	FEB RER O	2 0 1 7	07:3 0- 16:3 0	9	5
Parque Cr 3 Bis CII 100	B/ Villa de Sol - II Junio	2,331,569,63 7,317,120,00 0	0. 0 7	5	27.28	FEB RER O	2 0 1 7	07:3 0- 16:3 0	9	5
Parque CII 103 Cr 2	U/ Tolima Grande	447,329,321, 870,085,000	0. 0 1	5	27.28	FEB RER O	2 0 1 7	07:3 0- 16:3 0	9	5
Parque CII 98 Cr 1 A	B/ Santadner	505,328,160, 311,071,000	0. 0 2	5	27.28	FEB RER O	2 0 1 7	07:3 0- 16:3 0	9	5
Parque CII 99 B Cr 1	B/ Santadner	739,859,572, 994,920,000	0. 0 2	5	27.28	FEB RER O	2 0 1 7	07:3 0- 16:3 0	9	5
Parque Cr. 1 CII. 96	B/ Jardin Santander	311,653,416, 119,071,000	0. 0 0	5	27.28	FEB RER	2 0	07:3 0-	9	5

	Etapa II		1			O	1	16:3		
							7	0		
Parque Cr 2 Bis CII 104	U/ Tolima Grande	3,769,749,86 3,496,360,00 0	0. 1 2	5	27.28	FEB RER O	2 0 1 7	07:3 0- 16:3 0	9	5
Parque CII 105 Cr 2 Bis	Urb/ Tolima Grande	2,533,069,88 7,336,350,00 0	0. 0 8	5	27.28	FEB RER O	2 0 1 7	07:3 0- 16:3 0	9	5
Parque CII 108 Cr 3 Bis	B/ Topacio	1,299,615,73 5,225,010,00 0	0. 0 4	5	27.28	FEB RER O	2 0 1 7	07:3 0- 16:3 0	9	5
Parque Cr 2A CII 107	B/ Topacio	355,000,614, 191,184,000	0. 0 1	5	27.28	FEB RER O	2 0 1 7	07:3 0- 16:3 0	9	5
Parque CII 108 Cr 3 Bis	B/ Topacio	1,661,406,48 8,316,940,00 0	0. 0 5	5	27.28	FEB RER O	2 0 1 7	07:3 0- 16:3 0	9	5
Parque Polideportivo	B/ Topacio	13,298,224,9 33,522,900,0 00	0. 4 2	5	27.28	FEB RER O	2 0 1 7	07:3 0- 16:3 0	9	5
Parque CII 116 Cr 3	B/ Topacio	355,972,764, 849,549,000	0. 0 1	5	27.28	FEB RER O	2 0 1 7	07:3 0- 16:3 0	9	5
Parque Cra. 3D CII 114	B/Topacio	129,796,633, 151,595,000	0. 0 0	5	27.28	FEB RER O	2 0 1 7	07:3 0- 16:3 0	9	5
Parque CII 113 Cr 3Bis	B/ Topacio	938,170,956, 309,846,000	0. 0 3	5	27.28	FEB RER O	2 0 1 7	07:3 0- 16:3 0	9	5
Parque CII 112 Cr 3D	B/ Topacio	1,850,062,36 8,290,910,00 0	0. 0 6	5	27.28	FEB RER O	2 0 1 7	07:3 0- 16:3 0	9	5
Parque CII 110 Cr 3	B/ Topacio	1,551,947,61	0.	5	27.28	FEB	2	07:3	9	5

Bis		0,034,060,00 0	0 5			RER O	0 1 7	0- 16:3 0		
Parque Cll 107 Cr 4 B	B/ Topacio	1,225,326,47 8,902,520,00 0	0. 0 4	5	27.28	FEB RER O	2 0 1 7	07:3 0- 16:3 0	9	5
Parque Cll 108A Cr 4F	B/ Topacio	343,078,734, 189,121,000	0. 0 1	5	27.28	FEB RER O	2 0 1 7	07:3 0- 16:3 0	9	5
Parque Cll 107 B Cr 5	B/ San Luis u	1,136,609,10 2,916,170,00 0	0. 0 4	5	27.28	FEB RER O	2 0 1 7	07:3 0- 16:3 0	9	5
Parque Cll 103 Cr 8 A	B/ EL PRADO II	487,792,652, 490,620,000	0. 0 2	5	27.28	FEB RER O	2 0 1 7	07:3 0- 16:3 0	9	5
Parque Cr. 6 a Cll. 103	B/ EL PRADO II	766,293,785, 119,683,000	0. 0 2	5	27.28	FEB RER O	2 0 1 7	07:3 0- 16:3 0	9	5
Parque Cll 98 Cr 3A	B/ EL PRADO II	179,222,403, 965,265,000	0. 0 1	5	27.28	FEB RER O	2 0 1 7	07:3 0- 16:3 0	9	5
Parque Cll 96 Cr 7A	antes Urb/ Villa Vanessa	130,029,073, 031,798,000	0. 0 0	5	27.28	FEB RER O	2 0 1 7	07:3 0- 16:3 0	9	5
Parque Cra. 7 A Cll 91 B	B/ German Huertas	328,763,947, 510,622,000	0. 0 1	5	27.28	FEB RER O	2 0 1 7	07:3 0- 16:3 0	9	5
Parque Cra. 5 A Cll.113	Urb/ Santa Ana	2,061,732,24 2,859,760,00 0	0. 0 7	5	27.28	FEB RER O	2 0 1 7	07:3 0- 16:3 0	9	5
Parque Cra. 4 E Cll. 113	Urb/ Santa Ana	294,620,185, 891,329,000	0. 0 1	5	27.28	FEB RER O	2 0 1 7	07:3 0- 16:3 0	9	5

Parque Cra 4 D Bis ClI 144/Iglesia	Urb/ Santa Ana	3,363,995,14 6,964,520,00 0	0. 1 1	5	27.28	FEB RER O	2 0 1 7	07:3 0- 16:3 0	9	5
Parque ClI 116 Cr 4 Bis	Urb/ Santa Ana	111,727,641, 456,519,000	0. 0 0	5	27.28	FEB RER O	2 0 1 7	07:3 0- 16:3 0	9	5
Parque ClI 119 Cr 4 D Bis	B/ Santa Ana	1,450,748,27 0,275,020,00 0	0. 0 5	5	27.28	FEB RER O	2 0 1 7	07:3 0- 16:3 0	9	5
Parque Cr 6 ClI 115	B/ Santa Ana	694,448,841, 131,856,000	0. 0 2	5	27.28	FEB RER O	2 0 1 7	07:3 0- 16:3 0	9	5
Parque ClI 120 Cr 6A	Urb/ Santa Ana	339,977,542, 584,851,000	0. 0 1	5	27.28	FEB RER O	2 0 1 7	07:3 0- 16:3 0	9	5
Parque Cra 6 ClI 122	B/Santa Ana	321,909,440, 002,490,000	0. 0 1	5	27.28	FEB RER O	2 0 1 7	07:3 0- 16:3 0	9	5
Parque ClI 122 Cr 4 D Bis	B/Santa Ana	630,829,409, 316,130,000	0. 0 2	5	27.28	FEB RER O	2 0 1 7	07:3 0- 16:3 0	9	5
	TOTAL	751,264,800, 002,448,000, 000								

ANEXO 7. CONCEPTO DEL MINISTERIO DE VIVIENDA, CIUDAD Y TERRITORIO, ACERCA DE COSTOS DE LIMPIEZA URBANA

Calle 69 No. 9-76 Zona industrial El papayo Telefax: 2770301 - 2770291 Ibagué
Atención al cliente: Carrera 3 No. 49-52 Multifamiliares Hacienda Piedra Pintada Local 9 y 10 Ibagué
Teléfonos: 2656161 - 2653636 Ibagué
Edificio Milenio Carrera 38 No. 10-36 piso Noveno - Medellín - Antioquia
E-mail: pqribague@interaseo.com.co - www.interaseo.com.co





