

# PLAN DE GESTIÓN INTEGRAL DE RESIDUOS SÓLIDOS "PGIRS"



**Secretaría de Desarrollo  
Rural y Medio Ambiente**

**Ing. CÉSAR LEONARDO PIÓN ARCINIEGAS**  
**Secretario de Desarrollo Rural y Medio Ambiente**

**Ing. JUAN JERÓNIMO CUELLAR CHÁVEZ**  
**Director de Medio Ambiente**

**05 de Julio de 2017**

# ACTIVIDADES EJECUTADAS

## PROGRAMA DE RECOLECCIÓN Y TRANSPORTE

- Se realiza seguimiento por parte de la Secretaría de Desarrollo Rural y Medio Ambiente, al servicio recolección de residuos sólidos en el casco urbano.

TIPO DE VEHÍCULO	PLACA	NÚMERO DE VEHÍCULO	OPERADORES	BARRIO RECORRIDO
Compactador	STS460	2002	Un (1) conductor Dos (2) Recolectores	La Pola

# VEHÍCULO 2002 – BARRIO LA POLA



con todo el corazón

# PROGRAMA DE RECOLECCIÓN Y TRANSPORTE

- Se han realizado mesas técnicas con INFIBAGUÉ, Secretaría de Salud e INTERASEO, para el adecuado manejo de los residuos en plazas.





**MESA TECNICA PLAZAS DE MERCADO  
PLAN DE ACCION 2017**

TIPO DE INTERVENCION	COMPONENTE	ACTIVIDAD	RESPONSABLE
INTERVENCION EXTERNA	1. Educación	CULTURA CIUDADANA *Separación en la Fuente *Presentación y almacenamiento *IVC Residuos *Tenencia de Animales *Rutas Residuos Sólidos	Secretaria de Salud Municipal Secretaria de Planeación Secretaria de cultura Policía
	2. Nuevos Locales	Verificación de compatibilidad y uso del suelo (cumplimiento)	Secretaria de Planeación
	3. Espacio Público	Control invasión del espacio público	Secretaria de Gobierno
	4. Manejo de Residuos Sólidos en locales	Caracterización de Residuos Presentación, almacenamiento,	Secretaria de Salud Municipal Policía Interaseo
	5. Animales	Control de vectores y plagas	Secretaria de Salud Municipal Secretaria de Gobierno CAPA
	6. Ambientación de Plazas	Mejoras Externas Espacios Culturales	Infibagué Secretaria de cultura
	7. Infraestructura	Mejoramiento en vías de acceso Arreglo de cajas de aguas residuales Control de zonas de cargue y descargue	Secretaria de Transito IBAL Secretaria de Infraestructura
INTERVENCION EXTERNA	1. Educación	CULTURA CIUDADANA *Separación en la Fuente *Presentación y almacenamiento *IVC Residuos *Tenencia de Animales *Rutas Residuos Sólidos	Secretaria de Salud Municipal Secretaria de Planeación Secretaria de cultura Policía
	2. Chute	Sistema de Recolección	Interaseo
	3. Remodelación	Mejoramiento de Infraestructura	Infibague
	3. Rutas	Residuos Orgánicos e inorgánicos = incentivos	Alcaldía de Ibagué
	4. Aprovechamiento	Transporte Disposición	Alcaldía de Ibagué Interaseo

# PROGRAMA DE RECOLECCIÓN Y TRANSPORTE

- Por parte de la Secretaría de Desarrollo Rural y Medio Ambiente se realiza seguimiento a las plazas de mercado.

## PLAZA EL SALADO



# PLAZA EL JARDÍN



# PLAZA LA 28





# PLAZA LA 14



# PLAZA LA 21



# PROGRAMA DE BARRIDO Y LIMPIEZA DE VÍAS Y ÁREAS PÚBLICAS

- Por parte de la Secretaría de Desarrollo Rural y Medio Ambiente se realiza seguimiento a las actividades de Barrido y limpieza, realizadas por la empresa INTERASEO.
- En el mes de junio se realizó seguimiento en la Avenida Ferrocarril.



# PROGRAMA DE GESTIÓN DE RESIDUOS SÓLIDOS EN EL ÁREA RURAL

- Se identificó un punto crítico en San Juan de la China. Debido a la topografía del terreno se realizó cobertura.



# PROGRAMA DE GESTIÓN DE RESIDUOS SÓLIDOS EN EL ÁREA RURAL

- Se identificó un punto crítico en la vereda Aures. Debido a la topografía del terreno se realizó cobertura.
- Se instaló aviso, para prohibir la disposición de residuos en el sitio indicado.



# PROGRAMA DE GESTIÓN DE RESIDUOS SÓLIDOS EN EL ÁREA RURAL

- Se socializó el proyecto de residuos sólidos en la zona rural para el corregimiento de Gamboa.



# PROGRAMA DE GESTIÓN DE RESIDUOS SÓLIDOS EN EL ÁREA RURAL

- Se realizó jornada de sensibilización y educación en cuanto al manejo de residuos sólidos en la vereda San Juan de la China.



# PROGRAMA DE GESTIÓN DE RESIDUOS SÓLIDOS EN EL ÁREA RURAL

- Se realizó jornada de recolección de residuos sólidos en la Vereda San Juan de la China.





# PROGRAMA DE GESTIÓN DE RESIDUOS SÓLIDOS EN EL ÁREA RURAL

- Se finalizó el proceso de capacitación con el SENA en los corregimientos de Toche y Dantas.

## TOCHE



## DANTAS



# PROGRAMACIONES

## PROGRAMACIÓN RECOLECCIÓN DE RESIDUOS SÓLIDOS ZONA RURAL

**JULIO DE 2017**

CORREGIMIENTO / VEREDA	FECHA	HORA
San Juan de la China	Viernes 14	7 a.m.
Toche	Miércoles 19	7 a.m.
Tapias	Viernes 21	7 a.m.
Dantas - Laureles	Jueves 27	7 a.m.

## PROGRAMACIÓN RECOLECCIÓN DE RESIDUOS SÓLIDOS – LIMPIEZA DE MICROCUENCAS

**JULIO DE 2017**

ACTIVIDAD	FECHA	HORA
Jornada de limpieza Quebrada Paujil	7 de Julio	8 am
Jornada de limpieza Quebrada Las Panelas	8 de julio	8 am

# PROGRAMA DE DISPOSICIÓN FINAL

- Seguimientos mensuales a las actividades realizadas en el Parque Industrial de Residuos Sólidos “PIRS” La Miel.
- Visita del 29 de junio de 2017

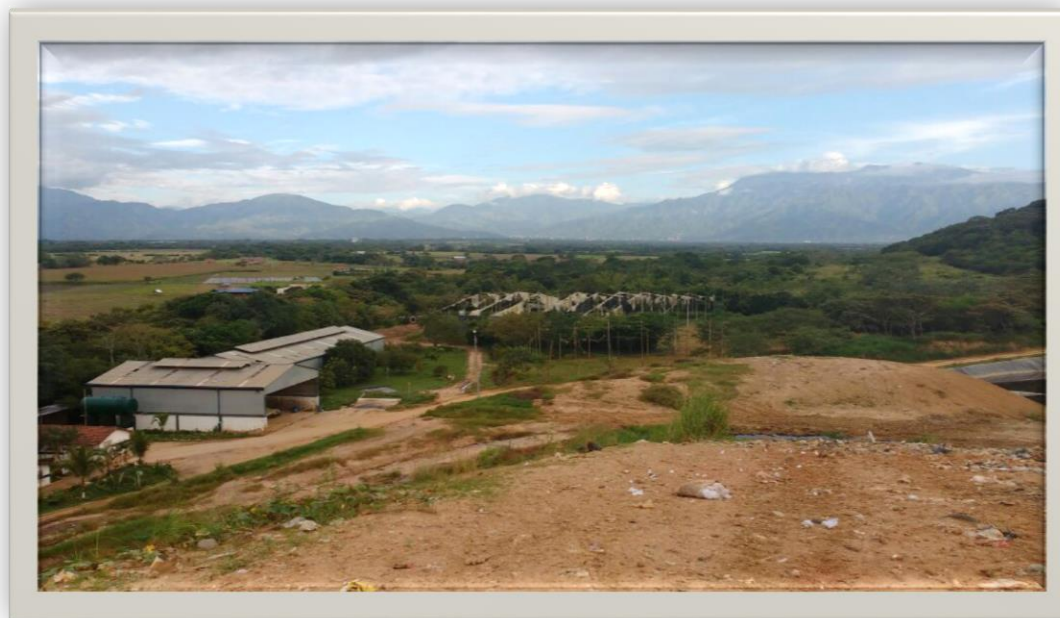

# ACTIVIDADES REPORTADAS POR EL OPERADOR

## PROGRAMA DE RECOLECCIÓN Y TRANSPORTE

- Información enviada por Interaseo relacionada con el censo de punto críticos

# ACTIVIDADES REPORTADAS POR EL OPERADOR

DIRECCIÓN	ENERO	FEBRERO	MARZO	ABRIL	MAYO	TOTAL
Calle 10 Cra 5 A 7	0	0	2	0	3	5
Cra 5 Calle 20A 21	0	0	0	4	1	5
Calle 100	1	0	2	0	0	3
Cra 3 Calle 13 A 14	0	1	0	2	0	3
Cra 1 Calle 19	0	0	3	0	0	3
Calle 15 Cra 4	0	0	2	0	1	3
Calle 15 Cra 6 A 8	0	0	0	3	0	3
Calle 19	0	0	0	0	3	3
Calle 6 Cr 2 y 3	1	0	0	1	0	2
Las Americas	0	1	0	0	1	2
Calle 10 Frente al Panóptico	0	0	1	1	0	2
Avenida Ferrocarril 33 y 34	0	0	1	1	0	2
Calle 95 Gaviota	0	0	2	0	0	2
Avenida Guavinal Calle 74	0	0	0	0	2	2
Calle 14	0	0	0	0	2	2



Hoja de cálculo  
de Microsoft Excel



C:\Users\usuario\  
top\2017-EXT-REC

por  
**IAGUÉ**  
con todo el corazón

**GRACIAS**