



Alcaldía Municipal  
**Ibagué**  
NIT. 8001133897

**GRUPO DE CONTABILIDAD  
REVELACIONES Y NOTAS A LOS ESTADOS  
FINANCIEROS 2018**



# **SITUACION FINANCIERA Y DE RESULTADOS MUNICIPIO DE IBAGUE**

**A 31 DE DICIEMBRE DE 2018**

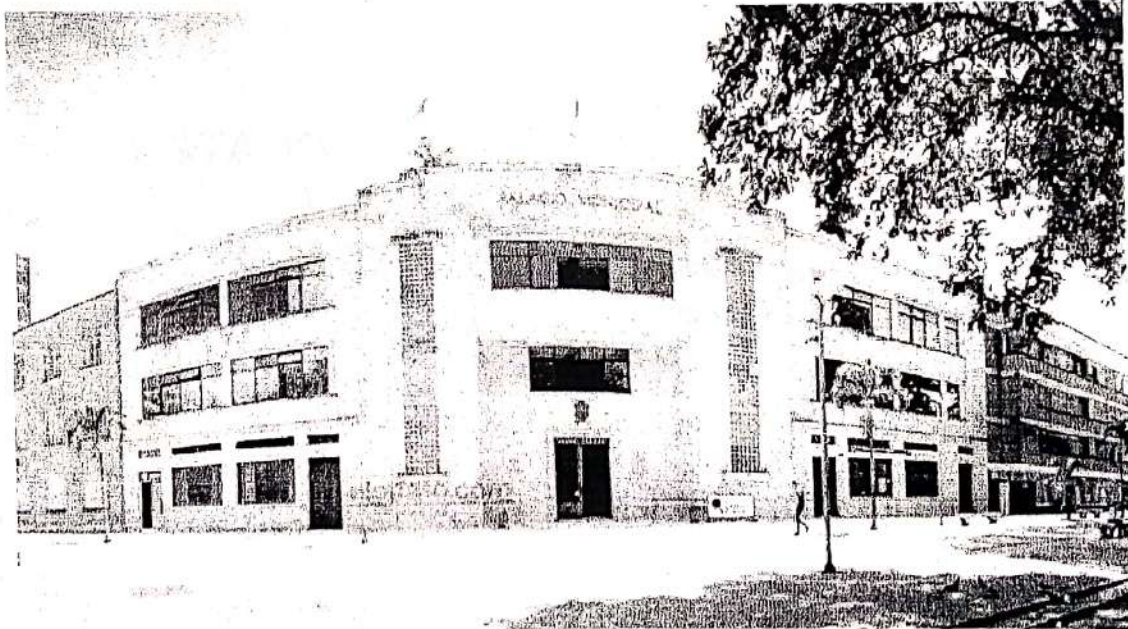

por  
con todo el corazón

Las retribuciones suministradas a los empleados podrán originarse por lo siguiente:

Acuerdos formales celebrados entre La entidad y sus empleados; Requerimientos legales en virtud de los cuales La entidad se obligan a efectuar aportes o asumir obligaciones; u Obligaciones implícitas asumidas por La entidad, producto de políticas empresariales de dominio público, patrones de comportamiento o declaraciones específicas a través de las cuales, se haya dado a conocer a terceros, que La entidad está dispuesta a aceptar ciertas responsabilidades y, como consecuencia, se haya creado una expectativa válida de su cumplimiento.

Código	Concepto	Valor
251102	CESANTIAS	1.078.905.402
	<b>Total</b>	<b>1.078.905.402</b>

Este valor es consignado en los diferentes fondos en el mes de febrero del año 2019.

#### **Nota 20. 25140501 CUOTAS PARTES PENSIONALES**

Esta cuenta representa todos los saldos de las acreencias adquiridas por el Municipio y pendientes de pago a corte 31 de diciembre de 2018.

NOMBRE	Valor
<b>CUOTAS PARTES DE PENSIONES</b>	<b>1.874.770.093</b>

La cuota parte pensional, es el mecanismo de soporte financiero de la pensión que permite el recobro que tienen que efectuar las Cajas, Fondos de Previsión Social o la entidad reconocedora de una prestación pensional, con cargo a las entidades en las cuales el trabajador cotizó o prestó sus servicios, de conformidad con lo señalado en los Decretos 2921 de 1948, 1848 de 1969, en las Leyes 33 de 1985 y 71 de 1988.

#### **Nota 21. LITIGIOS Y DEMANDAS ADMINISTRATIVAS**

##### **Código No. 2701**

El municipio de Ibagué registra en esta cuenta el valor de los litigios o demandas en contra del Municipio, de acuerdo al estudio técnico que realiza la División Jurídica en donde se determina la probabilidad de pérdida a corte 31 de diciembre de 2018.

Cuenta	Nombre	Valor
27010101	civiles	2.942.346.560
27010301	administrativas	47.511.453.506
27010501	Laborales	3.459.168.936
27019001	Otros litigios y demandas	8.270.573.586
	<b>Total</b>	<b>62.183.542.588</b>

**Nota 22. Código No. 290201 RECURSOS RECIBIDOS EN ADMINISTRACION**

En esta cuenta se registró a 31 de diciembre/18, los recursos recibidos en administración por diferentes convenios suscritos con la Gobernación del Tolima

Cuenta	Nombre	Valor
290201	RECURSOS RECIBIDOS EN ADMINISTRACIÓN	11.898.871.216
	<b>Total</b>	<b>11.898.871.216</b>

**Nota 23. 3105 CAPITAL FISCAL**

**Código No. 310504**

Corresponde esta cuenta al Capital del Municipio de Ibagué, el cual se encuentra conformado por el patrimonio público, menos las depreciaciones, provisiones, y superávit por donación a 31 de diciembre de 2018:

Cuenta	Nombre	Valor
31050601	Municipio	857.143.165.204
31050602	Patrimonio público incorporado	55.237.546.456
31050603	Provisiones, depreciaciones	-11.621.630.784
31050604	Superávit por donación	513.186.444

**Nota 24. 3145 IMPACTOS POR LA TRANSICION AL NUEVO MARCO NORMATIVO**

En esta cuenta el municipio registro los diferentes ajustes por convergencia, reclasificaciones, eliminaciones, incorporaciones, derivados del proceso de implementación Resolución 533 de 2015, instructivos 002 y 003 de la CGN.



**Nota 30. 55 gasto social**

El Gasto público social corresponde a los recursos destinados por el municipio a la prestación de servicios colectivos para la solución de las necesidades básicas insatisfechas de salud, educación, saneamiento básico, agua potable, vivienda, medio ambiente, recreación y deporte y los orientados al bienestar general y al mejoramiento de la calidad de vida de la población.

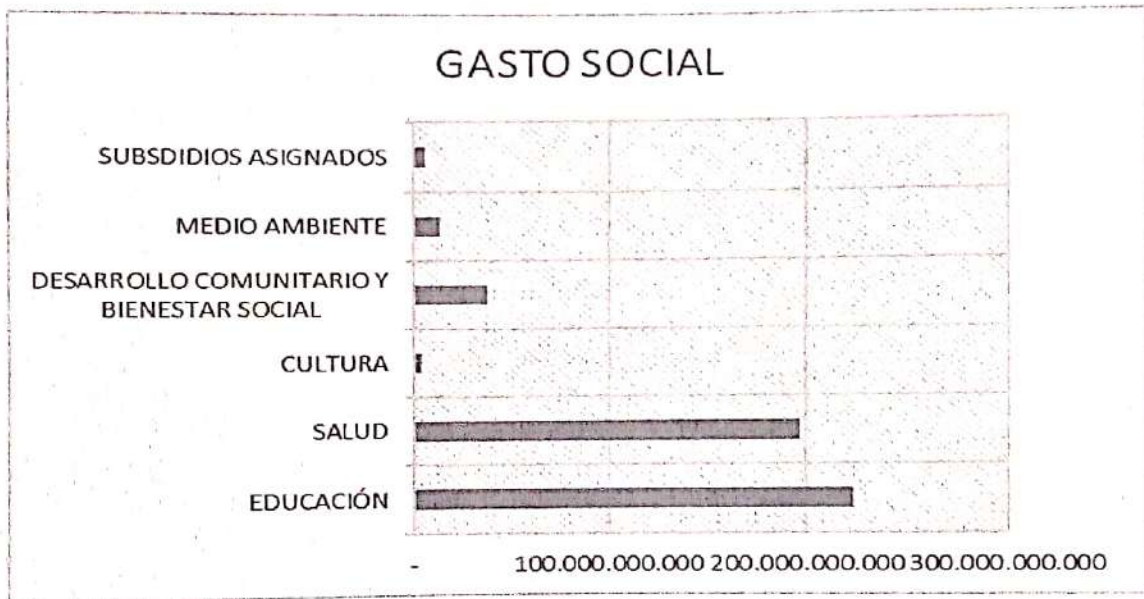

Cuenta	Nombre	Valor
5501	EDUCACION	223.531.784.164
5502	SALUD	196.747.989.260
5506	CULTURA	3.881.486.272
5507	DESARROLLO COMUNI Y BIENESTAR SOCIAL	38.163.887.282
5508	MEDIO AMBIENTE	13.584.222.301
5550	SUBSIDIOS ASIGNADOS	5.950.602.432
	<b>Total</b>	<b>481.859.971.711</b>

**GANDY VARON TORRES**  
Director Financiero Grupo de Contabilidad