

Encuentro Estratégico de Diálogo con la Sociedad Civil

13 de Agosto

2019



por
IBAGUÉ
con todo el corazón

Secretaría de Desarrollo
Social Comunitario



Plan de Desarrollo



por **IBAGUÉ**
con todo el corazón.



#IBAGUÉNOSRESPONDE

RENDICIÓN PÚBLICA DE CUENTAS
INFANCIA, ADOLESCENCIA Y JUVENTUD

IBAGUÉ
a nuestra
ALTURA





Principales apuestas

#IBAGUÉNOSRESPONDE

RENDICIÓN PÚBLICA DE CUENTAS
INFANCIA, ADOLESCENCIA Y JUVENTUD

IBAGUÉ
a nuestra
ALTURA





Primera gran apuesta

Jornada Escolar Única

#IBAGUÉNOSRESPONDE

RENDICIÓN PÚBLICA DE CUENTAS
INFANCIA, ADOLESCENCIA Y JUVENTUD

IBAGUÉ
a nuestra
ALTURA



Jornada Única

Inversión
\$332.400 millones

18.021 estudiantes beneficiados



por
IBAGUÉ
con todo el corazón.



#IBAGUÉNOSRESPONDE

RENDICIÓN PÚBLICA DE CUENTAS
INFANCIA, ADOLESCENCIA Y JUVENTUD

IBAGUÉ
a nuestra
ALTURA





por **IBAGUÉ**
con todo el corazón.



Mejoramiento de infraestructura escolar

Inversión \$11.630 millones (Fonpet)



88 sedes adecuadas

#IBAGUÉNOSRESPONDE

RENDICIÓN PÚBLICA DE CUENTAS
INFANCIA, ADOLESCENCIA Y JUVENTUD

IBAGUÉ
a nuestra
ALTURA



Alimentación Escolar

Inversión: \$44.589 millones

36.264 Estudiantes beneficiados



por **IBAGUÉ**
con todo el corazón.



#IBAGUÉNOSRESPONDE

RENDICIÓN PÚBLICA DE CUENTAS
INFANCIA, ADOLESCENCIA Y JUVENTUD

IBAGUÉ
a nuestra
ALTURA



Alimentación comedores infantiles

Inversión: \$9.535 millones

14.098 beneficiarios



por **IBAGUÉ**
con todo el corazón.



#IBAGUÉNOSRESPONDE

RENDICIÓN PÚBLICA DE CUENTAS
INFANCIA, ADOLESCENCIA Y JUVENTUD

IBAGUÉ
a nuestra
ALTURA

Mobiliario Educación Inicial y preescolar

Inversión total: \$4.114 millones



por **IBAGUÉ**
con todo el corazón.



#IBAGUÉNOSRESPONDE

RENDICIÓN PÚBLICA DE CUENTAS
INFANCIA, ADOLESCENCIA Y JUVENTUD

IBAGUÉ
a nuestra
ALTURA





por
IBAGUÉ
con todo el corazón.



Becas formación docentes:
Inversión 980 Millones
Convenio MEN: 85 Recursos
propios: 114

Aprobación del MEN de 84 docentes para jornada única y 54 Psicorientadores.

#IBAGUÉNOSRESPONDE

RENDICIÓN PÚBLICA DE CUENTAS
INFANCIA, ADOLESCENCIA Y JUVENTUD

IBAGUÉ
a nuestra
ALTURA



Remodelación y adecuación de Centros de Desarrollo Infantil (CDI)

CONPES 3861

INVERSIÓN APROBADA

\$589.968.803

CDI Beneficiados

6





Bilingüismo
Inversión:
\$2.431 millones

**Articulación con el SENA para
educación técnica**

De 23 a 50 Instituciones Educativas

#IBAGUÉNOSRESPONDE



por
IBAGUÉ
con todo el corazón.



IBAGUÉ
a nuestra
ALTURA

RENDICIÓN PÚBLICA DE CUENTAS
INFANCIA, ADOLESCENCIA Y JUVENTUD



Subsidios Transporte Escolar

Inversión: \$3.253 millones

Estudiantes beneficiarios 12.099

#IBAGUÉNOSRESPONDE

RENDICIÓN PÚBLICA DE CUENTAS
INFANCIA, ADOLESCENCIA Y JUVENTUD

IBAGUÉ
a nuestra
ALTURA



Segunda gran apuesta



por
IBAGUÉ
con todo el corazón.



Fortalecimiento de la plataforma tecnológica en las I.E.

#IBAGUÉNOSRESPONDE

RENDICIÓN PÚBLICA DE CUENTAS
INFANCIA, ADOLESCENCIA Y JUVENTUD

IBAGUÉ
a nuestra
ALTURA





9 → 2

Estudiantes
por computador



Tabletas

34.414 entregadas

**Inversión:
\$23.000 millones**

Conectividad en las IE: \$2.662 millones





Tercera gran apuesta

Modelo Integral de Atención en Salud



RENDICIÓN PÚBLICA DE CUENTAS
INFANCIA, ADOLESCENCIA Y JUVENTUD

#IBAGUÉNOSRESPONDE



Ibagué el municipio de Colombia con la mayor inversión en salud en el cuatrienio



por
IBAGUÉ
con todo el corazón.



MIAS Dulima

Inversión \$29.500 millones

Intervenciones:35.325

2.630 Atenciones domiciliarias en zona rural

#IBAGUÉNOSRESPONDE

RENDICIÓN PÚBLICA DE CUENTAS
INFANCIA, ADOLESCENCIA Y JUVENTUD

IBAGUÉ
a nuestra
ALTURA



Puestos de salud

Puesto de salud China Alta



28 Puestos de salud
abiertos y dotados.

- Rurales (21)
- Urbanos (7)

Inversión recurso humano
\$15.160 millones



Ruta Materno Infantil



Controles Pre Natales

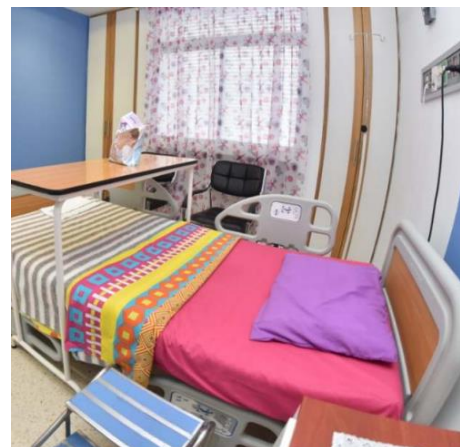

Parto Humanizado



Sala de Madre Gestante Rural



Habilitación de quirófano obstétrico

Baja y mediana complejidad

Bienvenida a la mejor experiencia de tu vida

Inversión: **\$750 millones**

Unidad intermedia (Hospital) San Francisco

MIAS
Dulima Modelo Integral de Atención en Salud



por **IBAGUÉ**
con todo el corazón.



#IBAGUÉNOSRESPONDE

RENDICIÓN PÚBLICA DE CUENTAS
INFANCIA, ADOLESCENCIA Y JUVENTUD

IBAGUÉ
a nuestra
ALTURA

Expansión del servicio de hospitalización de gineco-obstetricia 4 a 23 camas USI San Francisco



#IBAGUÉNOSRESPONDE

RENDICIÓN PÚBLICA DE CUENTAS
INFANCIA, ADOLESCENCIA Y JUVENTUD

IBAGUÉ
a nuestra
ALTURA

Consultorio Rosado para la atención especializada a la mujer



10.607
atenciones
USI Jordán VIII etapa



DISMINUCIÓN DEL 28% EMBARAZO EN MENORES DE 18 AÑOS.



por **IBAGUÉ**
con todo el corazón.

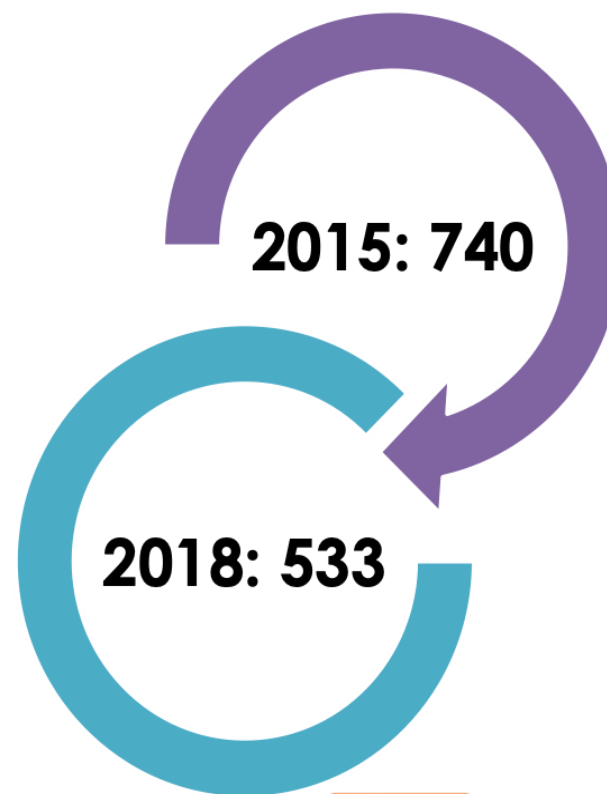

#IBAGUÉNOSRESPONDE

RENDICIÓN PÚBLICA DE CUENTAS
INFANCIA, ADOLESCENCIA Y JUVENTUD

IBAGUÉ
a nuestra
ALTURA



DISMINUCIÓN DEL BAJO PESO AL NACER



por **IBAGUÉ**
con todo el corazón.

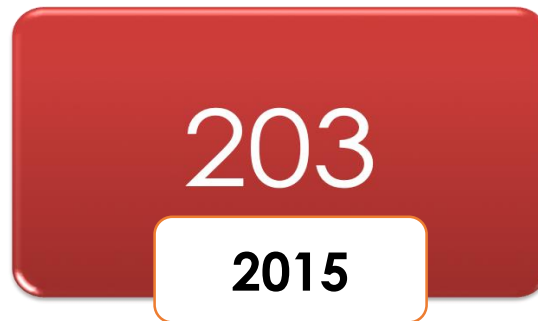

#IBAGUÉNOSRESPONDE

RENDICIÓN PÚBLICA DE CUENTAS
INFANCIA, ADOLESCENCIA Y JUVENTUD

IBAGUÉ
a nuestra
ALTURA



SUPERAMOS LA MORTALIDAD POR DESNUTRICIÓN EN IBAGUÉ



por **IBAGUÉ**
con todo el corazón.



2015:
1 muerte

2018 y 2019:
0 muertes



#IBAGUÉNOSRESPONDE

RENDICIÓN PÚBLICA DE CUENTAS
INFANCIA, ADOLESCENCIA Y JUVENTUD

IBAGUÉ
a nuestra
ALTURA

DISMINUCIÓN DE LA ENFERMEDAD DIARREICA EN MENORES DE 5 AÑOS



por **IBAGUÉ**
con todo el corazón.



2016: 11.290

2018: 7.905

2019: 3.975

#IBAGUÉNOSRESPONDE

RENDICIÓN PÚBLICA DE CUENTAS
INFANCIA, ADOLESCENCIA Y JUVENTUD

IBAGUÉ
a nuestra
ALTURA



CONTROL EXITOSO DE LA LEHISMANIASIS



por **IBAGUÉ**
con todo el corazón.

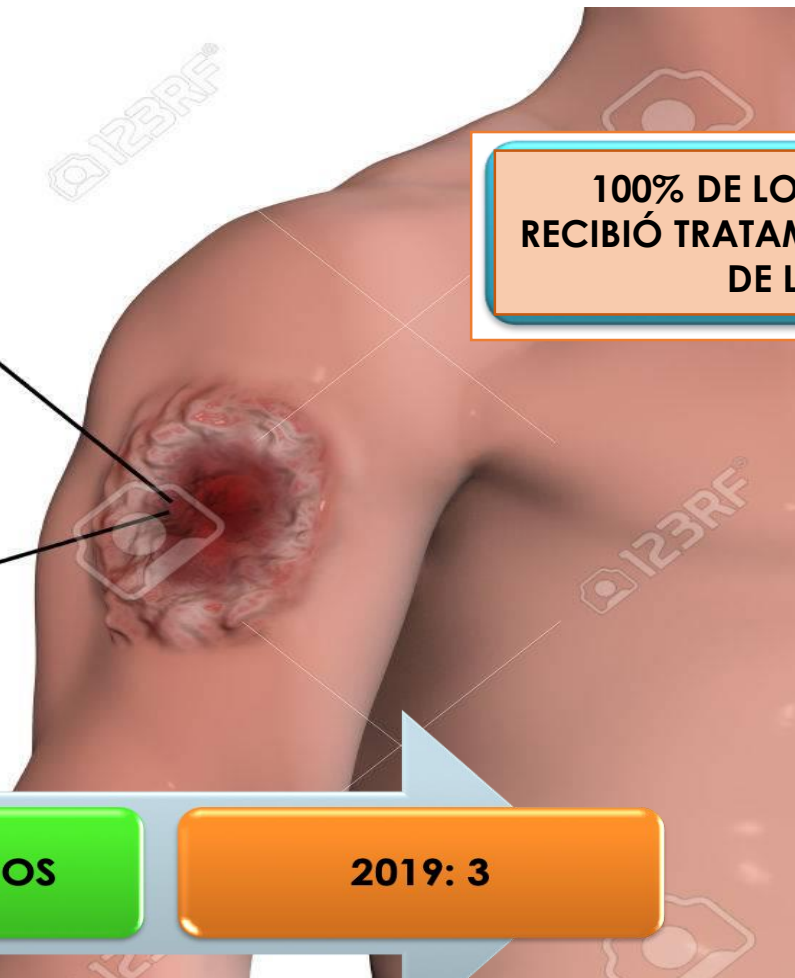
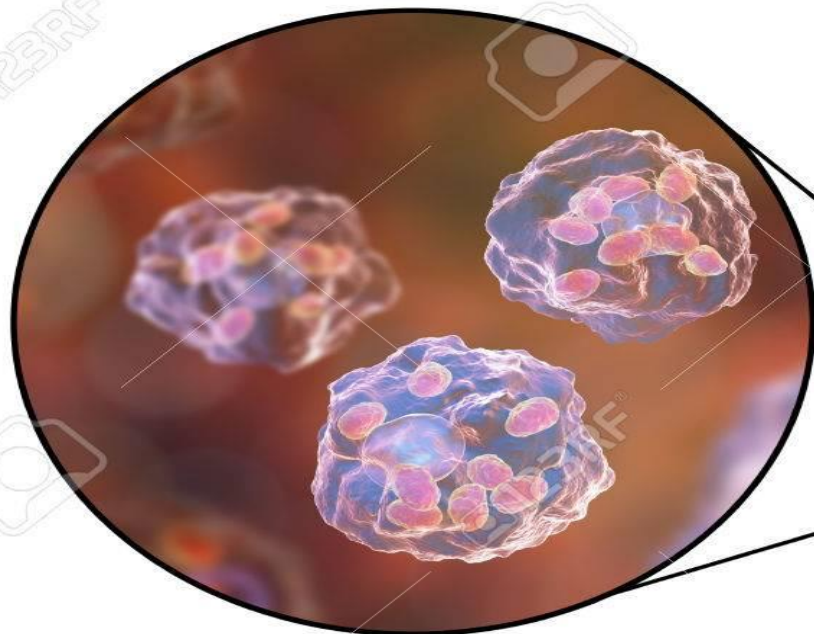

**100% DE LOS PACIENTES
RECIBIÓ TRATAMIENTO A TRAVÉS
DE LA USI**

**2017: 45 CASOS
«BROTE»**

2018: 10 CASOS

2019: 3

#IBAGUÉNOSRESPONDE

RENDICIÓN PÚBLICA DE CUENTAS
INFANCIA, ADOLESCENCIA Y JUVENTUD

**IBAGUÉ
a nuestra
ALTURA**



EXITOSAS COBERTURAS DE VACUNACIÓN 30 DE MAYO 2019



por **IBAGUÉ**
con todo el corazón.

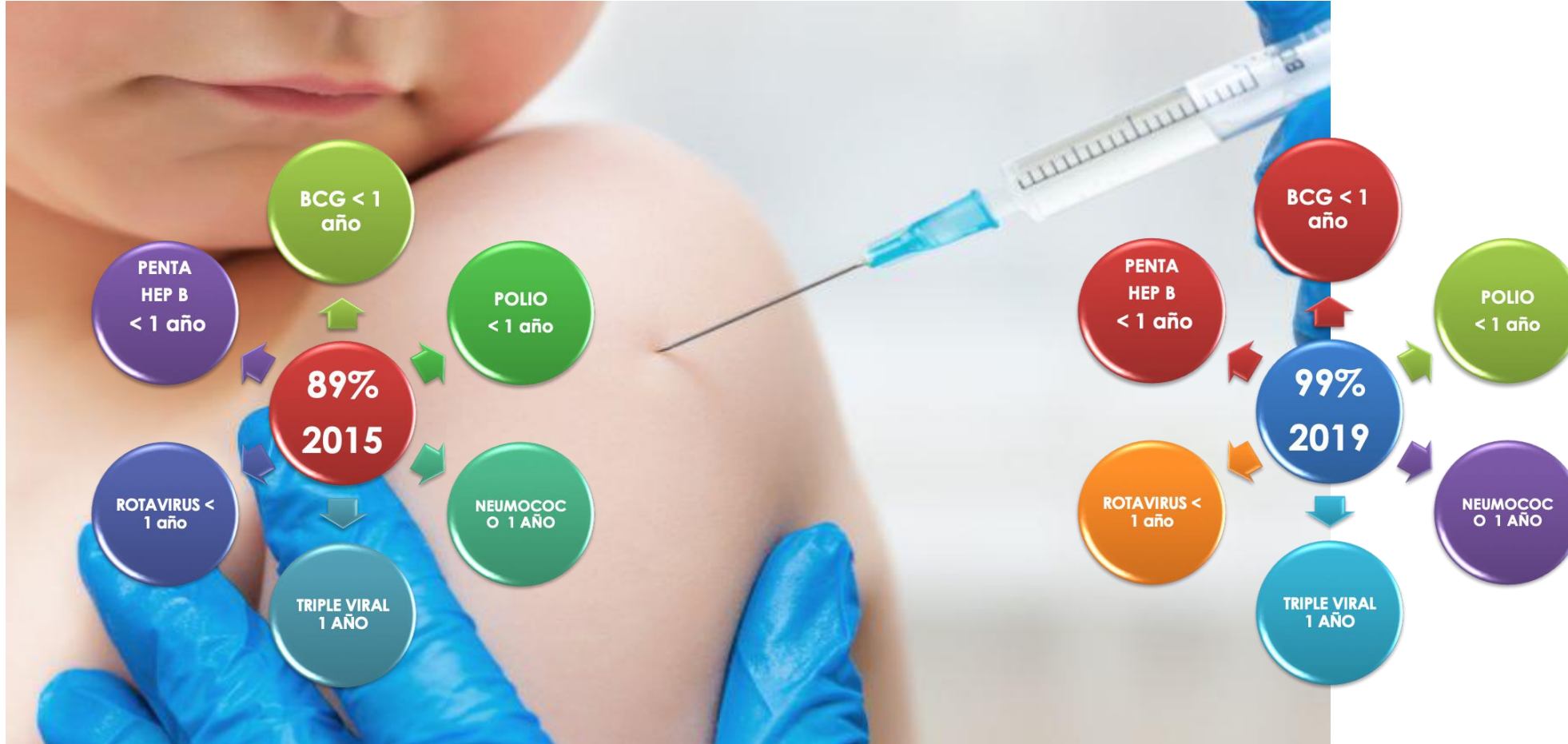

#IBAGUÉNOSRESPONDE

RENDICIÓN PÚBLICA DE CUENTAS
INFANCIA, ADOLESCENCIA Y JUVENTUD

IBAGUÉ
a nuestra
ALTURA



Unidad de Atención Psicosocial



por **IBAGUÉ**
con todo el corazón.

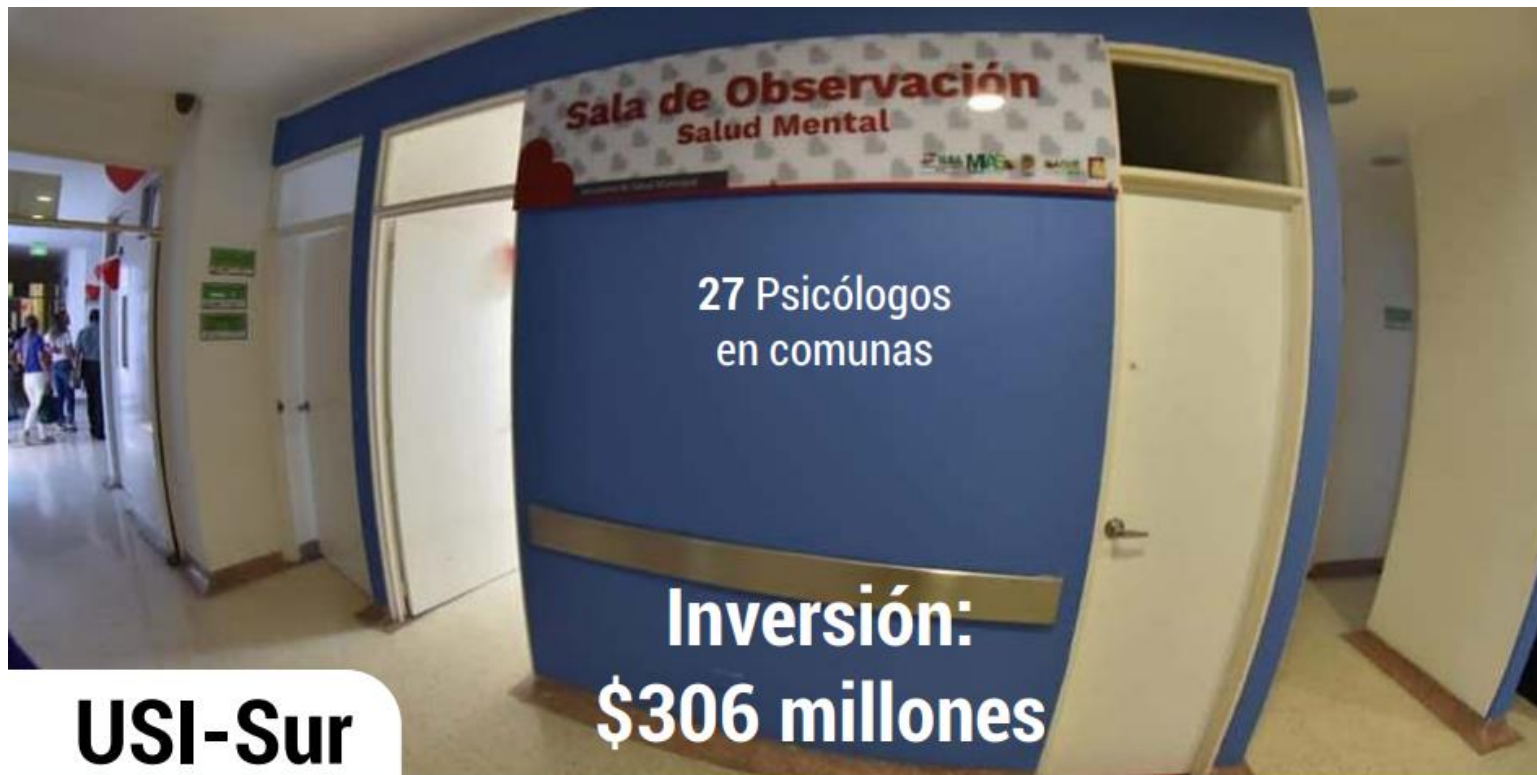

USI-Sur

#IBAGUÉNOSRESPONDE

RENDICIÓN PÚBLICA DE CUENTAS
INFANCIA, ADOLESCENCIA Y JUVENTUD

IBAGUÉ
a nuestra
ALTURA



Puntos por el Derecho a la Salud PDS (7)

14.767 Personas atendidas

PDS

- Secretaria de Salud Municipal
- El Salado
- SISBÉN, Calle 19 con 3ª, esquina.
- Hospital San Francisco
- Barrio Kennedy
- Picalaña
- USI Jordán

Inversión \$ 920 millones



Especialidades

- Psiquiatría
- Psicólogos Clínicos
- Trabajadora Social
- Terapeuta Ocupacional
- Psicóloga Epidemióloga
- Médico especializado en Epilepsia

91 menores de 18 años
beneficiados



por
IBAGUÉ
con todo el corazón.



#IBAGUÉNOSRESPONDE

RENDICIÓN PÚBLICA DE CUENTAS
INFANCIA, ADOLESCENCIA Y JUVENTUD

IBAGUÉ
a nuestra
ALTURA



Proceso de Habilitación servicio de Hospitalización de Psiquiatría: \$610 millones



por **IBAGUÉ**
con todo el corazón.



4 Camas
Psiquiatría Infantil

12 Camas
Jóvenes- Adultos

#IBAGUÉNOSRESPONDE

RENDICIÓN PÚBLICA DE CUENTAS
INFANCIA, ADOLESCENCIA Y JUVENTUD

IBAGUÉ
a nuestra
ALTURA



Cuarta Gran apuesta

Recuperación y
construcción de
escenarios deportivos
para los niños,
adolescentes y jóvenes



por
IBAGUÉ
con todo el corazón.



#IBAGUÉNOSRESPONDE

RENDICIÓN PÚBLICA DE CUENTAS
INFANCIA, ADOLESCENCIA Y JUVENTUD

IBAGUÉ
a nuestra
ALTURA



Escenarios deportivos

En obra

- Estadio alternativo de Fútbol
- Estadio de Atletismo
- Patinódromo
- Urbanismo parque deportivo
- Piscinas de la 42
- Coliseo multideportes
- Salón de combate
- Urbanismo complejo de la 42

Inversión total:
\$90.000 millones



por
IBAGUÉ
con todo el corazón.



#IBAGUÉNOSRESPONDE

RENDICIÓN PÚBLICA DE CUENTAS
INFANCIA, ADOLESCENCIA Y JUVENTUD

IBAGUÉ
a nuestra
ALTURA



Estadio Alternativo de Fútbol



Inversión obra + interventoría
\$9.334 millones

85%
de avance



por
IBAGUÉ
con todo el corazón.



#IBAGUÉNOSRESPONDE

RENDICIÓN PÚBLICA DE CUENTAS
INFANCIA, ADOLESCENCIA Y JUVENTUD

IBAGUÉ
a nuestra
ALTURA



Estadio de Atletismo

57%
de avance

Inversión obra + interventoría
\$16.410 millones



por
IBAGUÉ
con todo el corazón.



#IBAGUÉNOSRESPONDE

RENDICIÓN PÚBLICA DE CUENTAS
INFANCIA, ADOLESCENCIA Y JUVENTUD

IBAGUÉ
a nuestra
ALTURA





por **IBAGUÉ**
con todo el corazón.



Patinódromo
60%
de avance

Inversión obra + interventoría
\$6.091 millones

#IBAGUÉNOSRESPONDE

RENDICIÓN PÚBLICA DE CUENTAS
INFANCIA, ADOLESCENCIA Y JUVENTUD

IBAGUÉ
a nuestra
ALTURA



Urbanismo Parque Deportivo

13% Avance

Inversión:
\$18.677 millones



por
IBAGUÉ
con todo el corazón.



#IBAGUÉNOSRESPONDE

RENDICIÓN PÚBLICA DE CUENTAS
INFANCIA, ADOLESCENCIA Y JUVENTUD

IBAGUÉ
a nuestra
ALTURA



Complejo de Piscinas Calle 42

14%
de avance



Inversión obra + interventoría
\$10.412 millones



por
IBAGUÉ
con todo el corazón.



#IBAGUÉNOSRESPONDE

RENDICIÓN PÚBLICA DE CUENTAS
INFANCIA, ADOLESCENCIA Y JUVENTUD

IBAGUÉ
a nuestra
ALTURA





por
IBAGUÉ
con todo el corazón.



Jugando Limpio por Ibagué

**Inversión:
\$1.900 millones**

15.116

niños, niñas, adolescentes y
jóvenes participantes

Encuentros y/o festivales deportivos
13 escuelas de formación gratuitas

#IBAGUÉNOSRESPONDE

RENDICIÓN PÚBLICA DE CUENTAS
INFANCIA, ADOLESCENCIA Y JUVENTUD

IBAGUÉ
a nuestra
ALTURA





Juegos Supérate

25.250

Participantes IE

Inversión:

\$1.378 millones



#IBAGUÉNOSRESPONDE

RENDICIÓN PÚBLICA DE CUENTAS
INFANCIA, ADOLESCENCIA Y JUVENTUD

IBAGUÉ
a nuestra
ALTURA



Quinta Gran apuesta

Agua para todos y todas

#IBAGUÉ NOS RESPONDE

RENDICIÓN PÚBLICA DE CUENTAS
INFANCIA, ADOLESCENCIA Y JUVENTUD

IBAGUÉ
a nuestra
ALTURA



**Inversión total
IBAL:
\$161.000
millones**



Bocatoma Combeima



por **IBAGUÉ**
con todo el corazón.



Inversión: \$3.121 millones

#IBAGUÉNOSRESPONDE

RENDICIÓN PÚBLICA DE CUENTAS
INFANCIA, ADOLESCENCIA Y JUVENTUD

IBAGUÉ
a nuestra
ALTURA





Acueducto Complementario



Fase 1: 100%

Inversión: \$18.300 millones

Aumento de abastecimiento: 1009 l/s.

Fase 2: 80%

Inversión: \$31.500 millones

**De 2.320 a 3.489 litros de agua
por segundo**



Reposición de redes de acueducto



por **IBAGUÉ**
con todo el corazón.



**Inversión
\$15.100
Millones**

**7.728
metros**



#IBAGUÉNOSRESPONDE

RENDICIÓN PÚBLICA DE CUENTAS
INFANCIA, ADOLESCENCIA Y JUVENTUD

**IBAGUÉ
a nuestra
ALTURA**



Reposición Redes Alcantarillado



**Inversión:
\$32.300 Millones**

**21.741
metros**

#IBAGUÉNOSRESPONDE

RENDICIÓN PÚBLICA DE CUENTAS
INFANCIA, ADOLESCENCIA Y JUVENTUD



Optimización Acueductos Rurales



por
IBAGUÉ
con todo el corazón.



29.718 m
De tubería entregada

22 veredas

4.250
Beneficiados

#IBAGUÉNOSRESPONDE

RENDICIÓN PÚBLICA DE CUENTAS
INFANCIA, ADOLESCENCIA Y JUVENTUD

IBAGUÉ
a nuestra
ALTURA





Experiencias exitosas

#IBAGUÉNOSRESPONDE

RENDICIÓN PÚBLICA DE CUENTAS
INFANCIA, ADOLESCENCIA Y JUVENTUD

IBAGUÉ
a nuestra
ALTURA



¡Todos listos Ibagué! – Transiciones en la primera infancia Con Todo el Corazón.



por
IBAGUÉ
con todo el corazón.



82 docentes de transición de 25 Instituciones Educativas, 43 agentes educativos de 25 Centros de Desarrollo Infantil, para un total de 2664 niños y niñas impactados en el municipio de Ibagué.

Logros



- 1 Reactivación de la red de educación inicial «ENREDADITOS».
- 2 Proceso de cualificación y acompañamiento pedagógico, dirigido a agentes educativos de los Centros de Desarrollo Infantil y docentes de transición de las Instituciones Educativas.
- 3 Reconocimiento por parte del Ministerio de Educación Nacional: Modelo de Gestión Integral de Educación Inicial y Transiciones Armónicas.

Inversión ejecutada **268 millones**

#IBAGUÉNOSRESPONDE

RENDICIÓN PÚBLICA DE CUENTAS
INFANCIA, ADOLESCENCIA Y JUVENTUD

IBAGUÉ
a nuestra
ALTURA



Camino hacia una educación inclusiva.



por **IBAGUÉ**
con todo el corazón.



1193 Niños y niñas con discapacidad matriculados en instituciones educativas oficiales.

Inversión ejecutada 1.100 millones

Logros



- 1 Aumentar la cobertura en 2019 a 1,193 en comparación a 2015 de 695; llegando a un 90% de instituciones educativas que atienden niños, niñas y adolescentes en discapacidad. El crecimiento en cupos fue de 71%.
- 2 Establecer la sede del Instituto Tolimense para Sordos (ITSOR-Tolima) como única a nivel nacional del sector oficial.
- 3 La Institución Educativa Niño Jesús de Praga, es pionera a nivel nacional en la implementación de la oferta de atención «Bilingüe bicultural».



Estrategia 24 horas para la niñez.



por
IBAGUÉ
con todo el corazón.



4.400 niños, niñas y adolescentes beneficiados

Logros



- 1 Reducción de la tasa de trabajo infantil y su incidencia en los ambientes de riesgo, se pasó de una tasa de 8,3% a 4,2%, siendo una de las más bajas de los últimos 7 años.
- 2 Fortalecimiento de las redes de vigilancia solidaria y de las redes protección para activación de la denuncia comunitaria y las rutas de atención.
- 3 Mayor reconocimiento de los niños, niñas y adolescentes con relación a su cuerpo, sus emociones y las situaciones de riesgo percibidas, incrementando los casos de activación de la denuncia.

**Inversión
ejecutada**

99 millones

#IBAGUÉNOSRESPONDE

RENDICIÓN PÚBLICA DE CUENTAS
INFANCIA, ADOLESCENCIA Y JUVENTUD

**IBAGUÉ
a nuestra
ALTURA**



En la Mira de Lupita



por **IBAGUÉ**
con todo el corazón.



TOTAL BENEFICIARIOS
3,183 Niños, Niñas y
Adolescentes



#IBAGUÉNOSRESPONDE

RENDICIÓN PÚBLICA DE CUENTAS
INFANCIA, ADOLESCENCIA Y JUVENTUD

IBAGUÉ
a nuestra
ALTURA





Beneficiarios directos
CDI
862 Niños y Niñas
22 CDI



Fortalecimiento a las Comisarías de familia.



por
IBAGUÉ
con todo el corazón.



7 comisaría de familia.

Inversión ejecutada **650 millones**

Logros

- 1 Definición de la competencia territorial de las Comisarías de Familia, ubicadas en zonas (norte, centro y sur). La Comisaría Permanente de Familia, funciona 24 horas.
- 2 Adecuaciones y arreglos locativos de las Comisarías de Familia.
- 3 Compra del vehículo asignado exclusivamente a las Comisarías de Familia.



Gestores de Paz y Jóvenes Constructores de Ciudad



por **IBAGUÉ**
con todo el corazón.



Cobertura lograda 39.377 Jóvenes.

Logros



- 1 Fortalecer a jóvenes en sus capacidades en temas de convivencia, participación y resolución de conflictos.
- 2 Reinserción escolar en los jóvenes para culminar sus estudios en primaria y secundaria. Como también en procesos de formación técnica y profesional, cursos de formación a líderes y primeros auxilios.
- 3 Plan de Mejoramiento de Barrios (PMB).
- 4 La tasa de homicidios por cada 100 mil habitantes se pasó de 19,01% en el 2015 a 16,07% en 2018.

Inversión ejecutada 2.100 millones

#IBAGUÉNOSRESPONDE

RENDICIÓN PÚBLICA DE CUENTAS
INFANCIA, ADOLESCENCIA Y JUVENTUD

IBAGUÉ
a nuestra
ALTURA



Sistema de Formación Artística «SIMIFARTE»



por
IBAGUÉ
con todo el corazón.



4.936 beneficiarios.

Logros



- 1 Niños, niñas, adolescentes y jóvenes beneficiados con talleres de formación artística en danzas, hip hop, música, teatro, artes plásticas y audiovisuales, construyendo experiencias estéticas para descubrir en ellos ciudadanos sensibles.
- 2 El teatro como herramientas de comunicación de la expresión gestual y corporal, permitió adelantar un proceso de inclusión de niños, niñas, adolescentes y jóvenes con limitación auditiva de la Institución Educativa Niño Jesús de Praga.

Inversión ejecutada 972 millones

#IBAGUÉNOSRESPONDE

RENDICIÓN PÚBLICA DE CUENTAS
INFANCIA, ADOLESCENCIA Y JUVENTUD

IBAGUÉ
a nuestra
ALTURA





por
IBAGUÉ
con todo el corazón.



Parques biosaludables y parques infantiles

Parques biosaludables instalados: 146
Inversión: \$6.700 millones

Parques infantiles instalados: 103
Inversión: \$4.381 millones



#IBAGUÉNOSRESPONDE

RENDICIÓN PÚBLICA DE CUENTAS
INFANCIA, ADOLESCENCIA Y JUVENTUD

IBAGUÉ
a nuestra
ALTURA

Mantenimiento permanente en 100% parques:



por
IBAGUÉ
con todo el corazón.



Inversión
\$4.443

millones

(convenio Infibagué -
Ibagué Limpia)

Área total:
1 millón 205 mil m2



#IBAGUÉNOSRESPONDE

RENDICIÓN PÚBLICA DE CUENTAS
INFANCIA, ADOLESCENCIA Y JUVENTUD

IBAGUÉ
a nuestra
ALTURA

Parques

Nuevos
Biosaludables
Infantiles
Mantenimiento

Inversión Total:
\$46.440
millones



por
IBAGUÉ
con todo el corazón.



#IBAGUÉNOSRESPONDE

RENDICIÓN PÚBLICA DE CUENTAS
INFANCIA, ADOLESCENCIA Y JUVENTUD

IBAGUÉ
a nuestra
ALTURA



Parques de primera infancia

1. Calarcá
2. Modelia

Conpes 386-2018



por
IBAGUÉ
con todo el corazón.



#IBAGUÉNOSRESPONDE

RENDICIÓN PÚBLICA DE CUENTAS
INFANCIA, ADOLESCENCIA Y JUVENTUD

IBAGUÉ
a nuestra
ALTURA



Ferias, festivales y eventos para las familias

**Del Equino
Bovina
Ovino caprina**

**383.709
Asistentes**

Inversión: \$3.858 millones

#IBAGUÉNOSRESPONDE



por
IBAGUÉ
con todo el corazón.



RENDICIÓN PÚBLICA DE CUENTAS
INFANCIA, ADOLESCENCIA Y JUVENTUD

**IBAGUÉ
a nuestra
ALTURA**

Gasto Público



por **IBAGUÉ**
con todo el corazón.



Los principales proyectos de Inversión social que beneficiaron a la población de primera infancia, infancia, adolescencia y juventud en municipio de Ibagué.

Valor inicial Vs Valor final. Ibagué 2016 - 2019p

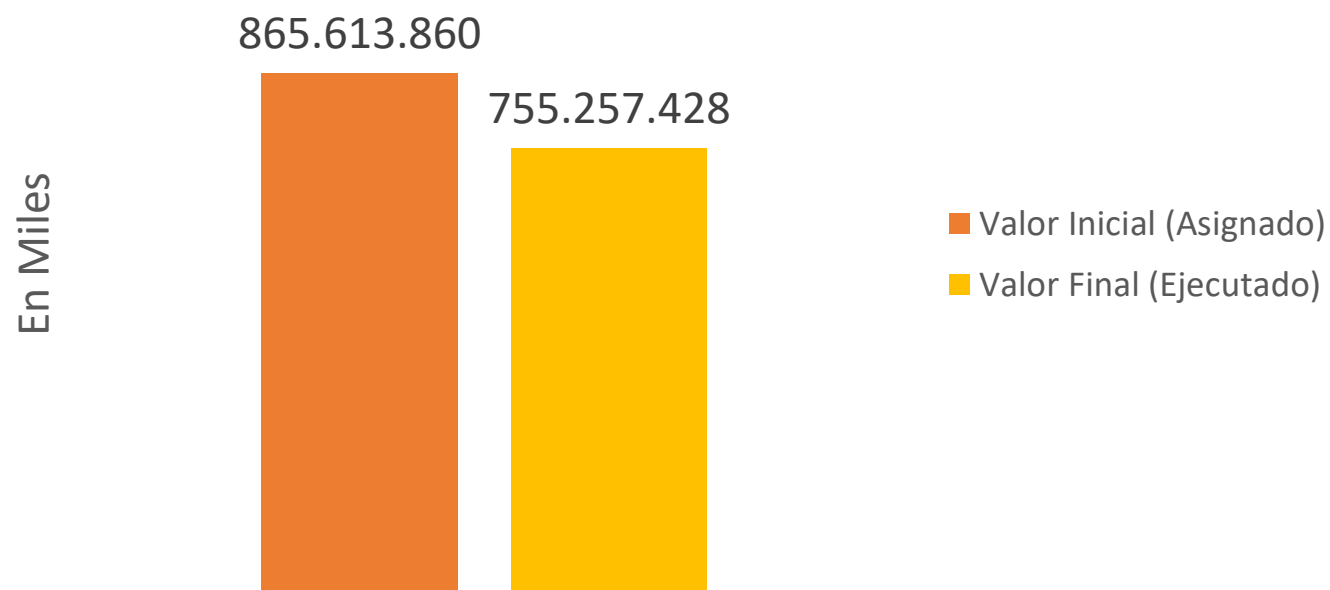

Corte: Mayo de 2019

#IBAGUÉNOSRESPONDE

RENDICIÓN PÚBLICA DE CUENTAS
INFANCIA, ADOLESCENCIA Y JUVENTUD

IBAGUÉ
a nuestra
ALTURA



Valor asignando Vs Valor ejecutado (En miles). Ibagué 2016 - 2019p

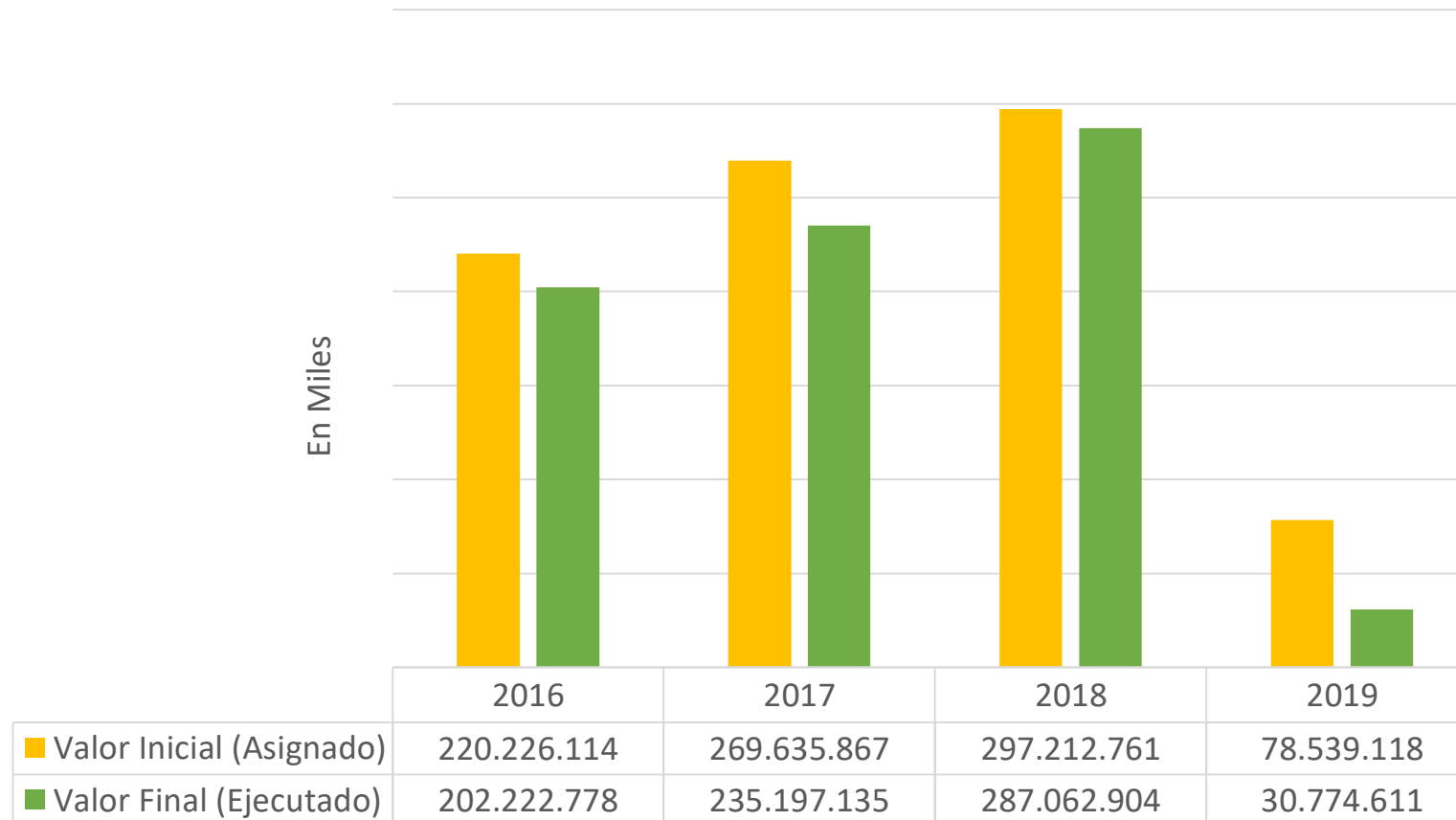

Corte: Mayo de 2019

#IBAGUÉNOSRESPONDE

RENDICIÓN PÚBLICA DE CUENTAS
INFANCIA, ADOLESCENCIA Y JUVENTUD

IBAGUÉ
a nuestra
ALTURA

