 <p>Alcaldía Municipal Ibagué NIT.800113389-7</p>	PROCESO: GESTION AMBIENTAL	Código FOR-09-PRO-GAM-02	
	FORMATO: SEGUIMIENTO A LAS ACTIVIDADES DEL PGIRS	Fecha: 2018/07/30	
		Página: 1 de 1	

**PLAN DE GESTIÓN INTEGRAL DE RESIDUOS SÓLIDOS
SEGUIMIENTO A LAS ACTIVIDADES REALIZADAS POR EL PRESTADOR DEL SERVICIO**

FECHA: 31/10/2019 HORA: 11:15 AM LUGAR: PLAZA DE MERCADO BARRIO EL SALADO

Tipo de Seguimiento: Rutas de Recolección Corte de Césped y Poda de Arboles
 Plazas de Mercado Lavado de áreas publicas
 Barrido y limpieza

Rutas de recolección
Tipo de Vehículo:
Número Vehículo:
Estado Vehículo:

Plazas de mercado
Nombre de Plaza
<u>PLAZA DE MERCADO BARRIO EL SALADO</u>
Estado Chut basuras
REGULAR
Estado Caja estacionaria
No hay caja

Barrido y limpieza
Tipo de Barrido:
Frecuencia de Barrido:

Observaciones del Seguimiento:

El seguimiento inicia hacia las 11:10 am, del día jueves 31 de octubre.

Se evidencia vía de acceso al chute en buenas condiciones. Al inicio del seguimiento se observa chute con puertas cerradas.

Al interior del chute se observa la disposición de residuos en cuatro canecas plásticas, como gran cantidad de residuos alrededor de las mismas.



El chute no cuenta con un sistema de ventilación adecuado, lo que permite que se presente olores ofensivos, y moscasen el área.

Esta área no ha sido objeto de limpieza y desinfección.

Se observan paredes sin revestimiento y en ladrillo desnudo lo que permite la acumulación de hongos y microorganismos.

Se aprecian instalaciones eléctricas sin funcionamiento por falta de luminaria. La cubierta o techo es en material de zinc, a baja altura con desgaste y oxido.

Se evidencian pisos en cemento con desgaste, e irregularidad. Este chute no cuenta con altura considerable en paredes lo que no permite ventilación natural.

 <p>Alcaldía Municipal Ibagué NIT.800113389-7</p>	PROCESO: GESTION AMBIENTAL	Código FOR-09-PRO-GAM-02	
		FORMATO: SEGUIMIENTO A LAS ACTIVIDADES DEL PGIRS	
		Fecha: 2018/07/30	
		Página: 2 de 1	

No se evidencia presencia de perros, roedores, ni aves de carroña.

Instalaciones Nueva Plaza El Salado

Vía de acceso en condiciones regulares ya que esta sin ningún tipo pavimento.

Se observa Chute con puertas cerradas, las cuales son abiertas por el vigilante de la plaza.

Al interior del chute se observa la ubicación de dos canecas para disposición de residuos.

El estado de las paredes es bueno ya que están recubiertas con cerámicas. Los Pisos son en cerámica en buenas condiciones.

El chute cuenta con punto de iluminación en buenas condiciones. El área no cuenta con punto hidráulico.

No se evidencia presencia de perros, roedores, ni aves de carroña.

El seguimiento termina a las 12: 00 pm, sin otra novedad.

RECOMENDACIONES:

Dadas las condiciones encontradas durante la visita, se recomienda la urgente adecuación de la estructura del chute de la plaza antigua, para evitar la proliferación de virus y bacterias en la comunidad comercial y visitantes de la plaza de mercado.

Es importante continuar con las acciones de educación en separación en la fuente a los comerciantes de la plaza para que asuman la responsabilidad que como generadores tienen en realizar depósito de residuos separados.

Es el informe,

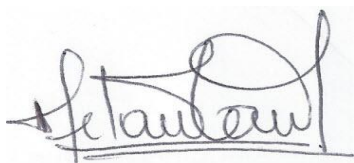

SEGUIMIENTO REALIZADO POR: FLOR SANDY CASTIBLANCO M

CEDULA: 65.759.943

PROFESION: Profesional en Salud Ocupacional

Esp. Gestión Ambiental

CARGO: Contratista



Alcaldía Municipal
Ibagué
NIT.800113389-7

PROCESO: GESTION AMBIENTAL

Código FOR-09-PRO-GAM-02

Versión: 02

FORMATO: SEGUIMIENTO A LAS
ACTIVIDADES DEL PGIRS

Fecha: 2018/07/30

Página: 3 de 1



EVIDENCIAS



CHUTE PLAZA 1



VIA DE ACCESO



DISPOSICIÓN DE RESIDUOS



ESTADO DE TECHOS



PLAZA 2



CHUTE



DISPOSICIÓN DE RESIDUOS

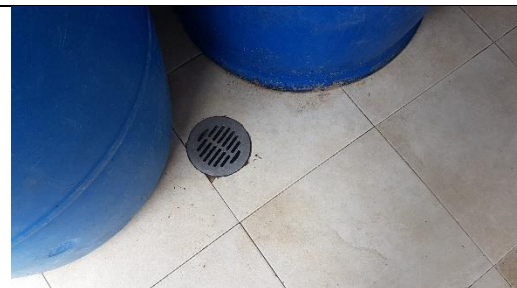

ESTADO DE PISOS

La versión vigente y controlada de este documento, solo podrá ser consultada a través de la plataforma PiSAMI y/o de Intranet de la Administración Municipal. La copia o impresión diferente a la publicada, será considerada como documento no controlado y su uso indebido no es responsabilidad de la Alcaldía de Ibagué