 <p>Alcaldía Municipal Ibagué NIT.800113389-7</p>	PROCESO: GESTION AMBIENTAL	Código FOR-09-PRO-GAM-02	
	FORMATO: SEGUIMIENTO A LAS ACTIVIDADES DEL PGIRS	Fecha: 2018/07/30	
		Página: 1 de 1	

**PLAN DE GESTIÓN INTEGRAL DE RESIDUOS SÓLIDOS
SEGUIMIENTO A LAS ACTIVIDADES REALIZADAS POR EL PRESTADOR DEL SERVICIO**

FECHA: 31/10/2019 HORA: 8:10 AM LUGAR: PLAZA DE MERCADO CLL 14

Tipo de Seguimiento: Rutas de Recolección Corte de Césped y Poda de Arboles
Plazas de Mercado Lavado de áreas publicas
Barrido y limpieza

Rutas de recolección
Tipo de Vehículo:
Número Vehículo:
Estado Vehículo:

Plazas de mercado
Nombre de Plaza
<u>PLAZA DE MERCADO CLL 14</u>
Estado Chut basuras
<u>REGULAR</u>
Estado Caja estacionaria
<u>BUENO</u>

Barrido y limpieza
Tipo de Barrido:
Frecuencia de Barrido:

Observaciones del Seguimiento:

El seguimiento inicia hacia las 8:10 am, del jueves 31 de octubre.

La vía de acceso al Chute se observa en buenas condiciones de infraestructura y limpieza. Se observa caja de recolección de aguas negras en buenas condiciones.

Se observa chute con puertas cerradas, las cuales se encuentran en buenas condiciones de estructura y pintura.

Se evidencia cuneta de recolección de aguas negras con rejilla en buenas condiciones y con recubrimiento para evitar la caída de residuos en la alcantarilla.



El área de disposición se observa limpia y desinfectada. Se ha dispuesto ocho (8) contenedores de color verde los cuales al ser revisados presentan residuos agrícolas, embolsados.

Se observa que la estructura del Chute no cuenta con mantenimiento preventivo y/o correctivo.

Las paredes se observan sin revestimiento, con proliferación de hongos por humedad.

El techo o cubierta sigue presentando las mismas rupturas. Se observa cajas eléctricas con cables expuestos, pero sin demás accesorios que permitan garantizar la iluminación del área.

Se observan pisos en cemento irregulares con desgaste, desnivel y empozamiento de aguas.

 <p>Alcaldía Municipal Ibagué NIT.800113389-7</p>	PROCESO: GESTION AMBIENTAL	Código FOR-09-PRO-GAM-02	
		FORMATO: SEGUIMIENTO A LAS ACTIVIDADES DEL PGIRS	

Se observa que el orificio ubicado en el segundo piso de la plaza fue sellado con rejilla para no ser utilizado. La recolección de los residuos en esta plaza es diaria en horas del mediodía.

En el área del Chute no se evidencia presencia de perros, aves de carroña o roedores.

Los alrededores de la plaza se observan limpios, sin residuos esparcidos.

El seguimiento termina a las 8:30 am, sin otra novedad.

RECOMENDACIONES

Es importante las adecuaciones realizadas a la disposición que se hacía en el chute de la plaza de mercado, pero aún persisten condiciones de adecuación locativa que permita subsanar los aspectos negativos encontrados en la visita.

Es necesario capacitar al personal de Infibagué que labora en las plazas de mercado en temas de separación en la fuente, para que sean gestores de conocimiento e interactúen con los comerciantes y visitantes de las plazas de mercado,

Es el informe,



SEGUIMIENTO REALIZADO POR: FLOR SANDY CASTIBLANCO M

CEDULA: 65.759.943

PROFESION: Esp. Gestión Ambiental

CARGO: Contratista



Alcaldía Municipal
Ibagué
NIT.800113389-7

PROCESO: GESTION AMBIENTAL

Código FOR-09-PRO-GAM-02

Versión: 02

FORMATO: SEGUIMIENTO A LAS
ACTIVIDADES DEL PGIRS

Fecha: 2018/07/30

Página: 3 de 1



EVIDENCIAS



VIA DE INGRESO



PUERTA DE INGRESO CHUTE



REJILLA DE RECOLECCIÓN DE AGUAS NEGRAS



DUCTO DE EVACUACIÓN DE RESIDUOS



UBICACIÓN DE CONTENEDORES



ESTADO DE TECHOS



ESTADO DE PISOS

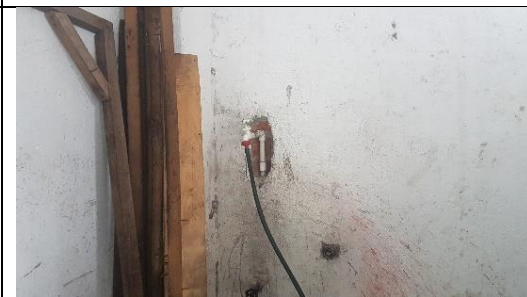

CONEXIONES HIDRÁULICAS

La versión vigente y controlada de este documento, solo podrá ser consultada a través de la plataforma PiSAMI y/o de Intranet de la Administración Municipal. La copia o impresión diferente a la publicada, será considerada como documento no controlado y su uso indebido no es responsabilidad de la Alcaldía de Ibagué